IN TRENO

ORARIO **TIMETABLE**

REGIONALE

Emilia Romagna

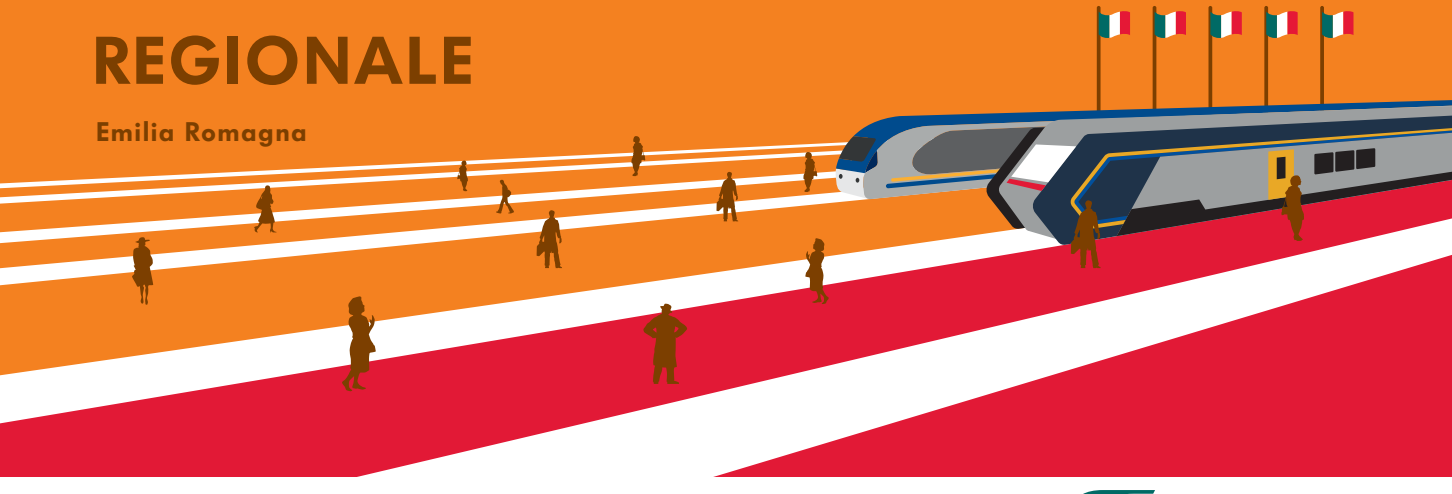

2020

14 Giugno - 12 Dicembre

14th June - 12th December

TRENITALIA

GRUPPO FERROVIE DELLO STATO ITALIANE

Regione Emilia-Romagna

TRENITALIA
GRUPPO FERROVIE DELLO STATO ITALIANE

Servizio Ferroviario Regionale

RegioneEmilia-Romagna
Assessorato Mobilità e Trasporti

TPER
Trasporto Passeggeri Emilia-Romagna

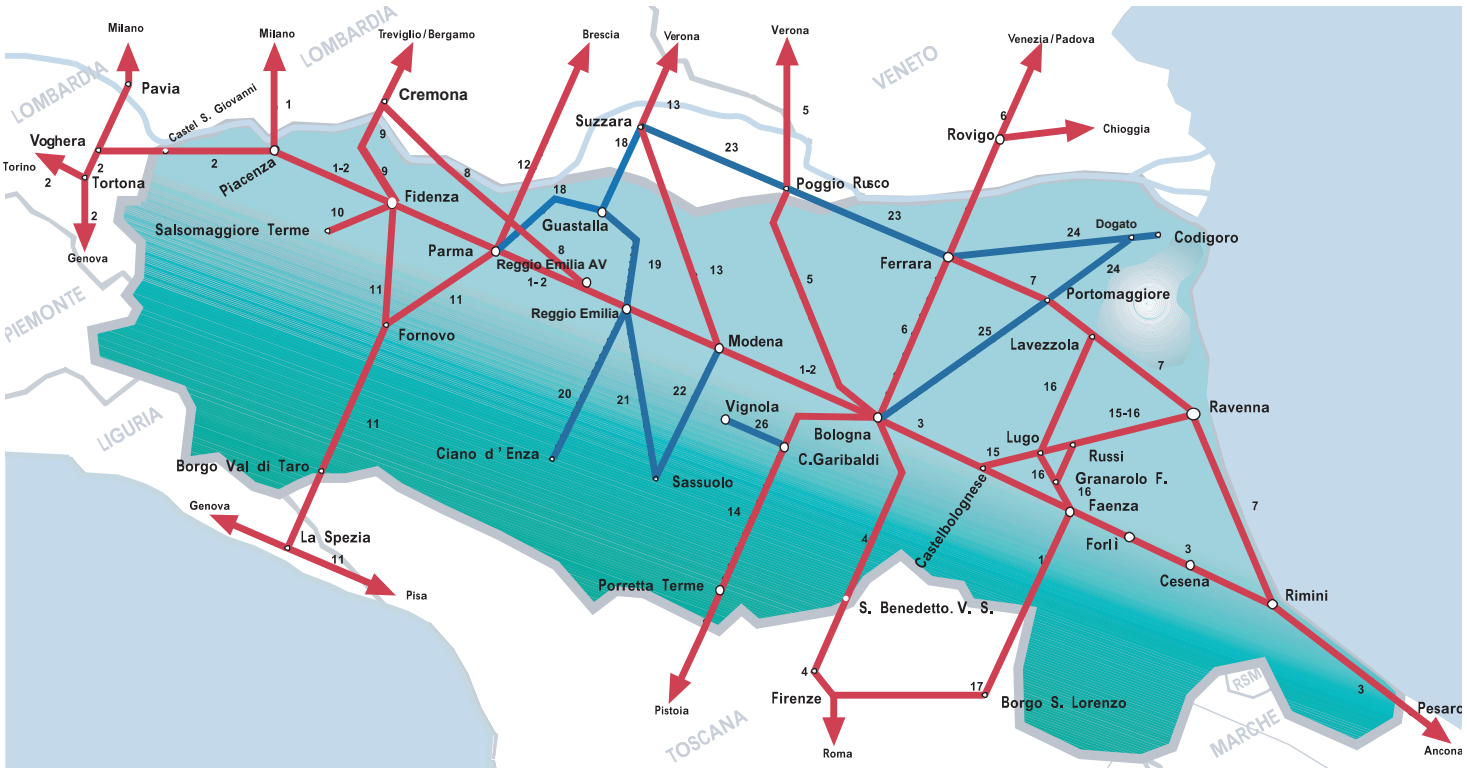

RETE RFI (Rete Ferroviaria Italiana)

RETE TPER (Trasporto Passeggeri Emilia Romagna)

TRENITALIA
GRUPPO FERROVIE DELLO STATO ITALIANE

Indice

14 giugno 2020 - 12 dicembre 2020

Indice grafico delle linee ..... 2ª di copertina
Indice dei quadri orario II
Simboli III
Come si consulta un quadro orario IV
Indice delle località V
Orario dei treni 1
Servizi essenziali in caso di sciopero N1

AVVERTENZA

Gli orari e le altre informazioni commerciali (compresi i servizi di ristorazione) contenute in questa pubblicazione potrebbero subire variazioni dovute anche alla gestione dei contratti di servizio con lo Stato e le Regioni.

Le eventuali modifiche saranno pubblicate sul sito *www.fsitaliane.it* e con avvisi nelle stazioni.
Trenitalia non si assume alcuna responsabilità per i servizi offerti da terzi, nonché per l'esattezza e l'aggiornamento delle informazioni riguardanti le altre imprese di trasporto.
Maggiori informazioni possono essere richieste ai call center Trenitalia.

INDICE DEI QUADRI ORARIO

	N. quadro
Bologna-Piacenza-Milano	1
Bologna-Piacenza-Genova/Torino	2
Bologna-Rimini-Ancona	3
Bologna-Firenze-(Roma)	4
Bologna-Verona-Brennero	5
Bologna-Ferrara-Venezia	6
Rimini-Ravenna-Ferrara	7
Fidenza-Castelvetro-Cremona	9
Fidenza-Salsomaggiore Terme	10
Parma/Fidenza-Fornovo-La Spezia	11
Parma-Brescia	12
Modena-Mantova-Verona	13
Bologna-Porretta Terme-Pistoia	14
Bologna-Castelbolognese-Ravenna	15
Faenza-Granarolo-Ravenna/Lavezzola	16
Faenza-Borgo S. Lorenzo-Firenze	17
Parma-Guastalla-Suzzara (Trenitalia - TPER)	18
Reggio Emilia-Guastalla (Trenitalia - TPER)	19
Reggio Emilia-Ciano (Trenitalia - TPER)	20
Reggio Emilia-Sassuolo (Trenitalia - TPER)	21
Modena-Sassuolo (Trenitalia - TPER)	22
Suzzara-Poggio Rusco-Ferrara (Trenitalia - TPER)	23
Ferrara / Portomaggiore - Dogato - Codigoro (Trenitalia - TPER)	24
Bologna-Budrio-Portomaggiore (Trenitalia - TPER)	25
Bologna-Vignola (Trenitalia - TPER)	26

I - NELLA COLONNA DELLE STAZIONI

⊞	Stazione di confine con controllo doganale e di polizia.
✈	Collegamento ferroviario diretto per l'aeroporto.

II - NELLA COLONNA DEI TRENI

FR	Treno Frecciarossa Alta Velocità.
FA	Treno Frecciargento Alta Velocità.
FB	Treno Frecciabianca.
FL	FrecciaLink
IC	Treno InterCity.
ICN	Treno InterCity Notte.
EC	Treno EuroCity in servizio internazionale diurno.
EN	Treno EuroNight in servizio internazionale notturno.
RV	Treno Regionale Veloce
R	Treno Regionale.
S	Treno Suburbano
M	Treno Metropolitano.
sfm	Servizio Ferroviario Metropolitano.
⛴	Servizi marittimi.
R	Prenotazione obbligatoria.
4	Treno con 4 livelli di servizio.
3	Treno con 3 livelli di servizio.
1	Servizio 1^ classe.
2	Servizio 2^ classe.
12	Servizio 1^ e 2^ classe.
≀	Servizio periodico.
✕	Si effettua nei giorni lavorativi (dal lunedì al sabato).
†	Si effettua nei giorni festivi.
Ⓐ	Si effettua nei giorni lavorativi escluso il sabato.
Ⓑ	Si effettua tutti i giorni escluso il sabato.
Ⓒ	Si effettua il sabato e nei giorni festivi.
1-99	Treno per il quale sono previste particolari indicazioni nelle corrispondenti annotazioni nei quadri orario.
|	Nella colonna del treno: non ferma nella stazione corrispondente.
.	In mezzo alla colonna del treno: non transita nella stazione corrispondente.
♦	Fermata nei soli periodi e/o giorni indicati.
◗	Fermata per soli viaggiatori in partenza.
◖	Fermata per soli viaggiatori in arrivo.
☒	Fermata a richiesta.
↻	Possibile un lieve anticipo in partenza rispetto all'orario indicato.
✕	Treno con servizio ristorante.
☕	Treno con servizio bar.
	Servizio di minibar lungo il treno.
🛏	Carrozza letti; possibile destinazione diversa da quella del treno.
	Carrozza cuccette; possibile destinazione diversa da quella del treno.
	Carrozze dirette, con destinazione diversa da quella del treno.
🚗	Servizio auto e moto al seguito.
♿	Treno con carrozze attrezzate per il trasporto di passeggeri su sedia a rotelle. Per le località abilitate al servizio consultare l'elenco riportato sul sito www.rfi.it
🚲	Treno con servizio di trasporto biciclette al seguito del viaggiatore. Servizio soggetto a limitazioni, per i dettagli consulta le Condizioni Generali di trasporto su trenitalia.com
🚌	Servizio bus sostitutivo con fermata all'esterno della stazione, se non diversamente indicato in nota. I viaggiatori sono ammessi limitatamente alla disponibilità dei posti. I viaggi delle comitive devono essere concordati con la Direzione Regionale Trenitalia competente.
a-z	Indicazioni specifiche riportate in nota sulle stazioni di fermata.

COME SI CONSULTA UN QUADRO ORARIO

Stazioni della linea (in neretto le stazioni di diramazione o a traffico intenso), distanze in km dalla stazione iniziale del quadro orario (numero a sinistra). Il numero a destra della stazione indica gli altri quadri in cui la stessa è presente. All'interno del quadro gli orari in neretto tondo (es. **02.36**) individuano i treni del servizio nazionale e internazionale.

"Testata" del treno con l'indicazione della classifica (es. IC, FR ecc.), dei servizi offerti e degli eventuali rinvii a note riportate a lato.

Stazione di provenienza del servizio: un quadratino nero (■) in questa riga indica che il servizio (treno o autobus) ha origine in una stazione del quadro.

Numero e descrizione della linea e della direzione del viaggio; freccia per la ricerca rapida del percorso inverso nella pagina dell'orario.

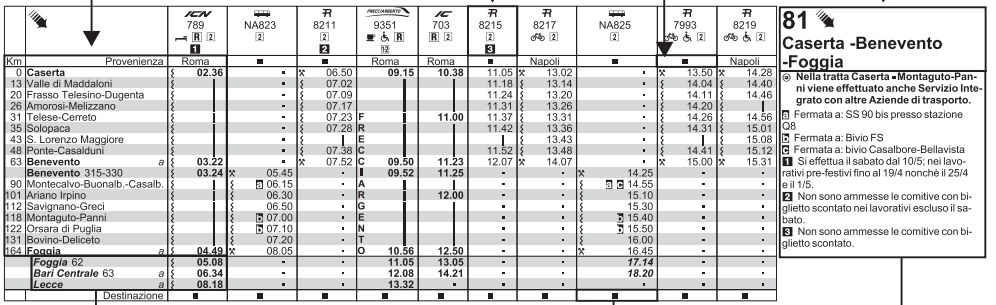

Km	Provenienza	IC 789 [R] [2] 1	NA823 [2]	FR 8211 [2] 2	RACCOMANDATE 9351 [2] [R]	IC 703 [R] [2]	FR 8215 [2] 3	FR 8217 [2]	NA825 [2]	FR 7993 [2]	FR 8219 [2]
		Roma	■	■	Roma	Roma	■	Napoli	■	■	Napoli
0	**Caserta**	02.36	▪	06.50	**09.15**	**10.38**	11.05	13.02	▪	13.50	14.28
13	Valle di Maddaloni	|	▪	07.02	|	|	11.18	13.14	▪	14.04	14.40
20	Frasso Telesino-Dugenta	|	▪	07.09	|	|	11.24	13.20	▪	14.11	14.46
26	Amorosi-Melizzano	|	▪	07.17	|	|	11.31	13.26	▪	14.20	|
31	Telese-Cerreto	|	▪	07.23	F	**11.00**	11.37	13.31	▪	14.26	14.56
35	Solopaca	|	▪	07.28	R	|	11.42	13.36	▪	14.31	15.01
43	S. Lorenzo Maggiore	|	▪	|	E	|	|	13.43	▪	|	15.08
48	Ponte-Casalduni	|	▪	07.38	C	|	11.52	13.48	▪	14.41	15.12
63	**Benevento** *a*	03.22	▪	07.52	C	**09.50**	**11.23**	12.07	14.07	15.00	15.31
	Benevento 315-330	03.24	05.45	·	I	**09.52**	**11.25**	·	·	14.25	·	·
90	Montecalvo-Buonalb.-Casalb.	|	06.15	·	A	|	|	·	·	14.55	·	·
101	Ariano Irpino	|	06.30	·	R	|	**12.00**	·	·	15.10	·	·
112	Savignano-Greci	|	06.50	·	G	|	|	▪	▪	15.30	▪	▪
118	Montaguto-Panni	|	07.00	·	E	|	|	▪	▪	15.40	▪	▪
122	Orsara di Puglia	|	07.10	·	N	|	|	▪	▪	15.50	▪	▪
131	Bovino-Deliceto	|	07.20	·	T	|	|	·	·	16.00	·	·
164	**Foggia** *a*	04.49	08.05	·	O	10.56	12.50	·	·	16.45	·	·
	Foggia 62	05.08	·	·		11.05	13.05	·	·	***17.14***	·	·
	Bari Centrale 63 *a*	06.34	·	·		12.08	14.21	·	·	***18.20***	·	·
	Lecce *a*	08.18	▪	·		13.32	▪	▪	▪	▪	▪	▪
	Destinazione	■	■	■	■	■	■	■	■	■	■

81

Caserta -Benevento -Foggia

◎ **Nella tratta Caserta - Montaguto-Panni viene effettuato anche Servizio Integrato con altre Aziende di trasporto.**

D Fermata a: SS 90 bis presso stazione Q8

E Fermata a: Bivio FS

G Fermata a: bivio Casalbore-Bellavista

1 Si effettua il sabato dal 10/5; nei lavorativi pre-festivi fino al 19/4 nonché il 25/4 e il 1/5.

2 Non sono ammesse le comitive con biglietto scontato nei lavorativi escluso il sabato.

3 Non sono ammesse le comitive con biglietto scontato.

"Occhiello" con le stazioni raggiungibili deviando dalla linea indicata nel quadro orario. All'interno di questi occhielli un orario in neretto corsivo indica che la località è raggiungibile cambiando treno; un orario in tondo chiaro indica che la località è raggiungibile senza cambiare treno. Il numero a destra della località indica il quadro a cui si riferisce il collegamento.

Stazione di destinazione del treno: un quadratino nero (■) in questa riga indica che il treno termina la corsa in una stazione del quadro.

Note per ogni singolo treno: informano sulla periodicità del servizio e su particolari norme di accesso al treno (le indicazioni si riferiscono all'ora di partenza dalla prima stazione della linea).

INDICE DELLE LOCALITA'

Nell'indice sono comprese tutte le località e i numeri dei corrispondenti quadri orario

A

Alessandria, 2
Alfonsine, 7
Ancona, 1, 2, 3, 4, 5, 6, 7
Ancona Torrette, 3
Anzola dell'Emilia, 1
Argenta, 7
Asola, 12
Asti, 2
Aulla Lunigiana, 11

B

Baggiovara Ospedale, 22
Bagnacavallo, 15
Bagnolo In Piano, 19
Bagnolo Soave, 19
Barbiano, 15
Barco (Fc), 20
Bazzano (Bo), 26
Bellaria, 7
Berceto, 11
Bertola Baggiovara, 22
Biagioni Lagacci, 14
Bibbiano, 20
Bibbiano Fossa, 20
Bibbiano V. Monti, 20
Bivio Barco, 20
Bologna Borgo Panigale, 14, 26
Bologna Centrale bin. 16 - 19, 1, 2, 3, 4, 5, 6, 15
Bologna C.Le, 1, 2, 3, 4, 5, 6, 7, 10, 11, 13, 14, 15, 17, 25, 26
Bologna Corticella, 6
Bologna Mazzini, 4
Bologna Rimesse, 25
Bologna Roveri, 25
Bologna S. Rita, 25
Bologna S. Ruffillo, 4
Bologna S. Vitale, 3, 4, 15
Bologna Via Larga, 25
Bologna Zanolini, 25
Bolzano Bozen, 3, 4, 5, 15
Bondeno, 23
Boretto, 18
Borgo Lombardo, 1
Borgo S. Lorenzo, 17
Borgo Val di Taro, 11
Borgochiesanuova, 13
Borgonuovo, 14
Bosco, 21
Brennero Brenner, 5
Brescello-Viadana, 18
Brescia, 12
Brescia Est Piazzale Sud, 12
Bressanone Brixen, 5
Brisighella, 17
Budrio Centro, 25
Budrio Stazione, 25
Busseto, 9
Buttapietra, 5

C

Cà Dell' Orbo, 25
Cadeo, 1
Calderara-Bargellino, 5
Calvisano, 12
Camposanto, 5
Canneto sull'Oglio, 12
Carbona, 14
Carpi, 13
Casalecchio Ceretolo, 26
Casalecchio di Reno, 14
Casalecchio Garibaldi, 14, 26
Casalecchio Garibaldi Palasport, 26
Casalgrande, 21
Casalmaggiore, 12
Casalpusterlengo, 1
Casinalbo, 22
Castagno, 14
Castel Maggiore, 6
Castel S. Giovanni, 2
Castel S. Pietro Terme, 3, 15
Castelbolognese-Riolo Terme, 3, 7, 15
Casteldebole, 14, 26
Castelfranco d'Emilia, 1
Castelguelfo, 1
Castelvetro, 9
Castenaso, 25
Castenaso Stellina, 25
Castione dei Marchesi, 9
Cattolica-Gabicce, 3
Cavriago, 20
Cavriago S. Nicolò, 20
Cervia-Milano Marittima, 7
Cesena, 3
Cesenatico, 7
Chiozza, 21
Chiozzola, 18
Ciano d'Enza, 20
Ciano Via Tedaldo Da Canossa, 20
Classe, 7
Codemondo, 20
Codigoro, 24
Codisotto, 18
Codogno, 1

Collecchio, 11
Colorno, 12
Cona Ferrarese, 24
Consandolo, 25
Conselice, 16
Corbezzi, 14
Corniano, 20
Coronella, 6
Cotignola, 16
Cremona, 9, 10
Crespellano, 26
Crevalcore, 5

D

Dinazzano, 21
Dogato, 24
Dossobuono, 13

F

Faenza, 3, 7, 16, 17
Falconara Marittima, 3
Fano, 3
Felonica Po, 23
Ferrara, 3, 4, 6, 7, 15, 23, 24
Ferrara Città Del Ragazzo, 24
Ferrara Via Boschetto, 24
Ferrara-Cona Ospedale, 24
Fidenza, 1, 2, 9, 10, 11
Fiorano, 22
Fiorenzuola, 1, 2
Firenze Campo di Marte, 1, 4, 5, 6, 15, 17
Firenze Rifredi, 1, 4, 6, 15
Firenze S.Maria Novella, 1, 2, 4, 5, 6, 15, 17
Firenze Statuto, 4
Fognano, 17
Forlì, 3
Forlimpopoli-Bertinoro, 3
Formigine, 22
Fornovo, 10, 11
Fortezza Franzensfeste, 5
Funo Centergross, 6

G

Gaibanella, 7
Galliera, 6
Gambettola, 3
Gatteo a Mare, 7
Genova Brignole, 2, 3, 4, 15
Genova Piazza Principe, 2
Ghedi, 12
Glòrie, 7
Godo, 15, 16
Gonzaga-Reggiolo, 13
Granarolo Faentino, 15, 16
Grizzana, 4
Gualtieri, 18
Guarda, 25
Guastalla, 18, 19

I

Igea Marina, 7
Imola, 3, 15
Isola della Scala, 5

L

La Spezia Centrale, 11
Lama di Reno, 14
Lavezzola, 7, 15, 16
Lentigione, 18
Levata, 13
Lido di Classe-Lido di Savio, 7
Lodi, 1
Lugo, 7, 15, 16
Luzzara, 18

M

Magnacavallo, 23
Mantova, 13
Marotta-Mondolfo, 3
Marradi-Palazzuolo sul Senio, 17
Marzabotto, 14
Masi Torello, 24
Massafiscaglia, 24
Massalombarda, 16
Medesano, 11
Melegnano, 1
Mezzani-Rondani, 12
Mezzano, 7
Mezzocorona, 5
Mezzolara, 25
Migliarino, 24
Migliaro, 24
Milano Centrale, 1, 3, 4, 10, 15
Milano Certosa, 1
Milano Greco Pirelli, 1
Milano Lambrate, 1, 4
Milano Porta Garibaldi, 1, 3, 4, 10, 15
Milano Rogoredo, 1
Mirandola, 5
Misano Adriatico, 3
Modena, 1, 2, 13, 22
Modena Fornaci, 22
Modena Piazza Manzoni, 22
Modena Policlinico, 22
Molinella, 25
Molino del Pallone, 14
Monselice, 6
Montesanto, 7
Montirone, 12
Monzuno-Vado, 4
Mozzecane, 13
Muffa, 26
Musiano-Pian di Macina, 4

N

Nogara, 5

Novellara, 19

O

Ora Auer, 5
Ostellato, 24
Osteria Nuova, 5
Ostia Parmense, 11
Ostiglia, 5
Ozzano dell'Emilia, 3, 15
Ozzano Taro, 11

P

Padova, 6, 7
Palidano, 13
Parma, 1, 2, 11, 12, 18
Pegognaga, 23
Pesaro, 3
Piacenza, 1, 2, 3, 4, 10, 15
Piadena, 12
Pian di Venola, 14
Pianoro, 4
Piazzola, 20
Pieve Saliceto, 18
Pieverossa, 19
Pilastrino, 26
Pioppe di Salvaro, 14
Pistoia, 14
Pistoia Ovest, 14
Piteccio, 14
Poggio Renatico, 6
Poggio Rusco, 5, 23
Ponte della Venturina, 14
Ponte Ronca, 26
Pontecchio Marconi, 14
Pontelagoscuro, 6
Pontenure, 1
Pontremoli, 11
Popolano di Marradi, 17
Porretta Terme, 14
Portomaggiore, 7, 25
Pracchia, 14
Pratissolo, 21
Prato Centrale, 4
Pratofontana, 19

Q

Quartesana, 24
Quattro Ville, 13
Quistello, 23

R

Rastignano, 4
Ravenna, 7, 15, 16, 17
Reggio all'Angelo, 20
Reggio Emilia, 1, 2, 19, 20, 21
Reggio Emilia Av, 1, 2
Reggio Emilia S. Lazzaro, 19
Reggio Mediopadana, 19
Reggio Ospizio, 21
Reggio S. Croce, 19
Reggio S. Stefano, 20
Reggio Stadio, 19
Reggio Via Fanti, 20
Remedello Sopra, 12
Remedello Sotto, 12
Riale, 26
Riccione, 3
Rimini, 1, 2, 3, 4, 5, 6, 7, 15, 17
Rimini Miramare, 3
Rimini Torre Pedrera, 7
Rimini Viserba, 7
Riminifiera, 3
Riola, 14
Rolo-Novi-Fabbrico, 13
Roma Termini, 1, 2, 4, 5, 6, 15
Roma Tiburtina, 1, 4, 5, 15
Romanore, 13
Rottofreno, 2
Roverbella, 13
Rovereto, 5
Rovereto-S. Vito-Medelana, 24
Rovigo, 6, 7
Rubiera, 1
Russi, 15, 16

S

S. Agata sul Santerno, 16
S. Antonio Mantovano, 13
S. Arcangelo di Romagna, 3
S. Benedetto Po, 23
S. Benedetto Sambro-
Castiglione Pepoli, 4
S. Bernardino Di Novellara, 19
S. Biagio, 7
S. Cassiano, 17
S. Donato Milanese, 1
S. Felice sul Panaro, 5
S. Giacomo (Fc), 19
S. Giorgio di Piano, 6
S. Giovanni (Fc), 19
S. Giovanni in Croce, 12
S. Giovanni in Persiceto, 5
S. Giuliano Milanese, 1
S. Giuliano Piacentino, 9
S. Ilario d'Enza, 1
S. Lazzaro di Savena, 3, 15
S. Martino in Gattara, 17
S. Mommè, 14
S. Nicolò, 2
S. Patrizio, 16
S. Pietro in Casale, 6
S. Polo D`Enza, 20
S. Rocco Mantovano, 23
S. Stefano di Magra, 11
S. Stefano Lodigiano, 1
S. Tomaso, 19
S. Zeno-Folzano, 12
S. Zenone al Lambro, 1
Salsomaggiore Terme, 10
Samoggia, 1
Sarmato, 2
Sasso Marconi, 14
Sassuolo Quattroponti, 22

Sassuolo Radici, 21
Sassuolo Terminal, 22
Savignano Centro, 26
Savignano Mulino, 26
Savignano sul Rubicone, 3
Scandiano, 21
Schivenoglia, 23
Secugnago, 1
Senigallia, 3
Sermide, 23
Silla, 14
Solarolo, 15
Solignano, 11
Sorbolo, 18
Sorbolo Levante, 18
Stellata Ficarolo, 23
Strada Casale, 17
Stradella, 2
Suzzara, 13, 18, 23

T

Tagliata, 18
Tavazzano, 1
Terme Euganee-Abano-Montegrotto, 6
Torino Lingotto, 2
Torino Porta Nuova, 2, 3, 4, 15
Torino Porta Susa, 2
Torrile-S. Polo, 12
Tortona, 2, 3
Trento, 3, 4, 5, 15
Tresigallo-Correggi, 24

V

Vaiano, 4
Vaio-Ospedale, 10
Valcesura, 24
Vallazza-Carbonara Po, 23
Varignana, 3, 15
Veggia, 21
Venezia Mestre, 4, 6, 7, 15
Venezia S.Lucia, 3, 4, 6, 7, 15
Vergato, 14
Vernio-Montepiano-Cantagallo, 4
Verona Porta Nuova, 3, 4, 5, 13, 15
Vezzola, 19
Via Lunga, 26
Viadana Bresciana, 12
Vicofertile, 11
Vigarano Pieve, 23
Vignola, 26
Villafranca di Verona, 13
Villalunga, 21
Villanova d'Arda, 9
Villanova di Reggiolo, 13
Visano, 12
Voghera, 2
Voltana, 7

Z

Zerbinate, 23
Zola Centro, 26
Zola Chiesa, 26

		6250 2 1 2	BO282 2 1 3 4 5 6	BO280 2 1 3 4 5 6	20400 7 8	23202 7 9	23200 7 10	752 2 11	33176 7 12	23208 7 10 13 14	20404 7 12 13 15	2892 1
Km	Provenienza	■	■	■	■	■	■	Lecce	■	■	■	■
-	**Bologna Centrale**	00.46	a 00.46	a 00.46	·	·	·	**04.28**	·	·	·	05.00
13	Anzola dell'Emilia	00.58	·	01.05	·	·	·	|	·	·	·	|
18	Samoggia	01.03	·	01.25	·	·	·	|	·	·	·	|
26	Castelfranco d'Emilia	01.10	·	01.40	·	·	·	|	·	·	·	05.15
37	**Modena** *a*	01.18	b 01.29	b 01.59	·	·	·	**04.55**	·	·	·	05.24
	Modena	01.20	b 01.30	b 02.00	·	·	·	**04.57**	·	·	·	05.26
50	Rubiera	01.30	·	02.15	·	·	·	|	·	·	·	|
62	Reggio Emilia AV	·	·	·	·	·	·	·	·	·	·	|
62	**Reggio Emilia**	01.41	02.00	02.30	·	·	·	**05.13**	·	·	·	05.41
79	S. Ilario d'Enza	01.57	·	02.50	·	·	·	|	·	·	·	|
90	**Parma** *a*	02.09	c 02.35	c 03.10	R ·	·	·	**05.29**	R ·	·	R ·	05.55
	Parma	·	·	·	e ·	·	·	**05.31**	e ·	·	e ·	05.57
103	Castelguelfo	·	·	·	g ·	·	·	|	g ·	·	g ·	|
112	**Fidenza** *a*	·	·	·	i ·	S ·	S ·	|	i ·	S ·	i ·	06.08
	Fidenza	·	·	·	o ·	1 ·	1 ·	|	o ·	1 ·	o ·	06.10
126	Fiorenzuola	·	·	·	n ·	·	·	|	n ·	·	n ·	06.18
132	Cadeo	·	·	·	a ·	T ·	T ·	|	a ·	T ·	a ·	|
138	Pontenure	·	·	·	l ·	R ·	R ·	|	l ·	R ·	l ·	|
147	**Piacenza** *a*	·	·	·	e ·	E ·	E ·	**06.00**	e ·	E ·	e ·	06.32
	Piacenza	·	·	·	05.07	N ·	N ·	**06.02**	06.04	N ·	06.07	·
155	S. Stefano Lodigiano	·	·	·	T 05.14	O ·	O ·	|	T ·	O ·	T 06.14	·
159	**Codogno**	·	·	·	R 05.19	R ·	R ·	|	R ·	R ·	R 06.19	·
164	**Casalpusterlengo**	·	·	·	E 05.24	D ·	D ·	|	E ·	D ·	E 06.24	·
171	Secugnago	·	·	·	N 05.30	·	·	|	N ·	·	N 06.30	·
183	Lodi	·	·	·	O 05.38	05.53	05.53	|	O ·	06.23	O 06.38	·
191	Tavazzano	·	·	·	R |	05.59	05.59	|	R ·	06.29	R |	·
194	S. Zenone al Lambro	·	·	·	D |	06.04	06.04	·	D ·	06.34	D |	·
198	Melegnano	·	·	·	|	06.08	06.08	·	·	06.38	|	·
203	S. Giuliano Milanese	·	·	·	|	06.13	06.13	·	·	06.43	|	·
207	Borgo Lombardo	·	·	·	|	06.16	06.16	·	·	06.46	|	·
208	S. Donato Milanese	·	·	·	|	06.20	06.20	·	·	06.50	|	·
-	**Milano Rogoredo**	·	·	·	06.01	06.27	06.27	|	07.48	06.57	07.01	·
-	**Milano Lambrate** *a*	·	·	·	06.11	·	·	|	08.00	·	07.11	·
-	**Milano Greco Pirelli** *a*	·	·	·	06.18	·	·	·	08.08	·	07.18	·
-	**Milano Porta Garibaldi** *a*	·	·	·	·	·	·	·	·	·	·	·
219	**Milano Centrale** *a*	·	·	·	·	·	·	**07.00**	·	·	·	·
	Destinazione	■	■	■	■	■	Saronno	■	■	Saronno	■	Voghera

1

Bologna -Piacenza -Milano

a Fermata a: fermata `I` Via Pietramellara, 18/3;

b Fermata a: Fermata SETA "Fanti FS"

c Fermata a: Pensilina arancione

1 Dal 01/01/2020 servizio di Trenitalia Tper

2 Sospeso fino al 13/9.

3 I viaggiatori sono ammessi limitatamente alla disponibilità dei posti.

4 Si effettua fino al 31/7 e dal 7/9 al 13/9.

5 L`orario del bus nelle fermate intermedie potrebbe subire lievi modifiche, anche in anticipo.

6 Gli autoservizi sostitutivi non effettuano il servizio di trasporto di bici al seguito

7 Servizio di Trenord. Per informazioni: CONTACT CENTER tel. 02 72494949; www.trenord.it

8 Si effettua fino al 8/8. Sospeso il sabato e la domenica fino al 8/8.

9 Si effettua la domenica fino al 2/8.

10 Si effettua fino al 8/8. Sospeso la domenica fino al 2/8.

11 Si effettua dal 15/6 al 24/7.

12 Si effettua fino al 8/8.

13 Non sono ammesse le comitive con biglietto scontato dal lunedì al venerdì fino al 7/8.

14 Il servizio di trasporto biciclette è soggetto a limitazione. Per i dettagli consulta le Condizioni generali di Trasporto. Treno con servizio di trasporto biciclette al seguito del viaggiatore il sabato fino al 8/8.

15 Il servizio di trasporto biciclette è soggetto a limitazione. Per i dettagli consulta le Condizioni generali di Trasporto. Treno con servizio di trasporto biciclette al seguito del viaggiatore il sabato e la domenica fino al 8/8.

1

Bologna -Piacenza -Milano

Milano Certosa

1 Dal 01/01/2020 servizio di Trenitalia Tper

7 Servizio di Trenord. Per informazioni: CONTACT CENTER tel. 02 72494949; www.trenord.it

8 Si effettua fino al 8/8. Sospeso il sabato e la domenica fino al 8/8.

9 Si effettua la domenica fino al 2/8.

10 Si effettua fino al 8/8. Sospeso la domenica fino al 2/8.

12 Si effettua fino al 8/8.

13 Non sono ammesse le comitive con biglietto scontato dal lunedì al venerdì fino al 7/8.

14 Il servizio di trasporto biciclette è soggetto a limitazione. Per i dettagli consulta le Condizioni generali di Trasporto. Treno con servizio di trasporto biciclette al seguito del viaggiatore il sabato fino al 8/8.

16 Il servizio di trasporto biciclette è soggetto a limitazione. Per i dettagli consulta le Condizioni generali di Trasporto. Treno con servizio di trasporto biciclette al seguito del viaggiatore il sabato e la domenica fino al 8/8.

16 Non sono ammesse le comitive con biglietto scontato.

17 Si effettua il lunedì dal 22/6 al 20/7.

18 Si effettua dal 16/6 al 24/7. Sospeso il lunedì dal 22/6 al 20/7.

		S 23212 7 9	S 23214 7 10 13 14	R 2646 7 12	R 20406 2 7 8 16	R 20408 2 7 8 16	ICN 1580 2 17	ICN 754 R 2 18	R 2272 2 1 16	S 23216 2 7 10 13 14	RV 2290 2 1 16	R 2648 12 7 12 13 15
Km	Provenienza	■	■	Mantova	■	■	Lecce	Lecce	■	■	■	Mantova
-	**Bologna Centrale**	·	·	·	·	·	**05.15**	**05.15**	·	·	05.28	·
13	Anzola dell'Emilia	·	·	·	·	·	|	|	·	·	|	·
18	Samoggia	·	·	·	·	·	|	|	·	·	|	·
26	Castelfranco d'Emilia	·	·	·	·	·	|	|	·	·	|	·
37	**Modena** *a*	·	·	·	·	·	|	|	·	·	05.53	·
	Modena	·	·	·	·	·	|	|	·	·	05.55	·
50	Rubiera	·	·	·	·	·	|	|	·	·	|	·
62	Reggio Emilia AV	·	·	·	·	·	·	·	·	·	·	·	·
62	**Reggio Emilia**	·	·	·	·	·	|	|	·	·	06.10	·
79	S. Ilario d'Enza	·	·	·	·	·	|	|	·	·	|	·
90	**Parma** *a*	·	·	R ·	R ·	R ·	|	|	·	·	06.25	R ·
	Parma	·	·	e ·	e ·	e ·	|	|	06.10	·	06.27	e ·
103	Castelguelfo	·	·	g ·	g ·	g ·	|	|	|	·	|	g ·
112	**Fidenza** *a*	S ·	S ·	i ·	i ·	i ·	|	|	06.22	S ·	06.37	i ·
	Fidenza	1 ·	1 ·	o ·	o ·	o ·	|	|	06.24	1 ·	06.39	o ·
126	Fiorenzuola	·	·	n ·	n ·	n ·	|	|	06.32	·	06.48	n ·
132	Cadeo	T ·	T ·	a ·	a ·	a ·	|	|	|	T ·	|	a ·
138	Pontenure	R ·	R ·	| ·	| ·	|	|	|	R ·	|	| ·
147	**Piacenza** *a*	E ·	E ·	e ·	e ·	e ·	**06.55**	**06.55**	06.48	E ·	07.04	e ·
	Piacenza	N ·	N ·	·	06.37	06.54	·	·	06.50	N ·	07.06	·
155	S. Stefano Lodigiano	O ·	O ·	T ·	T 06.44	T |	·	·	|	O ·	|	T ·
159	**Codogno**	R ·	R ·	R 06.39	R 06.49	R |	·	·	|	R ·	|	R 07.18
164	**Casalpusterlengo**	D ·	D ·	E |	E 06.54	E 07.06	·	·	|	D ·	|	E |
171	Secugnago	·	·	N |	N 07.00	N 07.12	·	·	|	·	|	N |
183	Lodi	06.53	06.53	O 06.58	O 07.08	O 07.20	·	·	07.14	07.23	07.29	O 07.34
191	Tavazzano	06.59	06.59	R |	R |	R |	·	·	|	07.29	|	R |
194	S. Zenone al Lambro	07.04	07.04	D ·	D |	D |	·	·	·	07.34	·	D ·
198	Melegnano	07.08	07.08	·	|	|	·	·	·	07.38	·	·
203	S. Giuliano Milanese	07.13	07.13	·	|	|	·	·	·	07.43	·	·
207	Borgo Lombardo	07.16	07.16	·	|	|	·	·	·	07.46	·	·
208	S. Donato Milanese	07.20	07.20	·	|	|	·	·	·	07.50	·	·
-	**Milano Rogoredo**	07.27	07.27	07.15	07.31	07.39	·	·	07.33	07.57	07.47	07.55
-	**Milano Lambrate** *a*	·	·	07.21	07.41	07.49	·	·	07.38	·	07.53	08.01
-	**Milano Greco Pirelli** *a*	·	·	·	07.48	08.03	·	·	·	·	·	·
-	**Milano Porta Garibaldi** *a*	·	·	·	·	·	·	·	·	·	·	·
219	**Milano Centrale** *a*	·	·	07.30	·	·	·	·	07.45	·	08.00	08.10
	Destinazione	■	Saronno	■	■	■	Torino	Torino	■	Saronno	■	■

		20410	33180	2292	6256	23220	23222	20412	2650	2274	2882	2882
		7 12 13 15	7 10	1	1	7 9	7 10 13 14	7 8 16	7 12 13 15	1 16	1 19	1 20
Km	Provenienza	■	■	■	■	■	■	■	Mantova	■	Ravenna	Castelbol.
-	**Bologna Centrale**	·	·	·	05.40	·	·	·	·	05.50	06.33	06.33
13	Anzola dell'Emilia	·	·	·	|	·	·	·	·	06.02	|	|
18	Samoggia	·	·	·	|	·	·	·	·	06.07	|	|
26	Castelfranco d'Emilia	·	·	·	|	·	·	·	·	06.13	06.52	06.52
37	**Modena** *a*	·	·	·	06.08	·	·	·	·	06.22	07.00	07.00
	Modena	·	·	·	06.10	·	·	·	·	06.24	07.02	07.02
50	Rubiera	·	·	·	|	·	·	·	·	06.32	07.10	07.10
62	Reggio Emilia AV	·	·	·	·	·	·	·	·	·	·	·
62	**Reggio Emilia**	·	·	·	06.28	·	·	·	·	06.42	07.19	07.19
79	S. Ilario d'Enza	·	·	·	|	·	·	·	·	06.52	|	|
90	**Parma** *a*	R ·	R ·	·	06.49	·	·	R ·	R ·	07.01	07.32	07.32
	Parma	e ·	e ·	06.36	·	·	·	e ·	e ·	07.03	07.34	07.34
103	Castelguelfo	g ·	g ·	06.45	·	·	·	g ·	g ·	|	|	|
112	**Fidenza** *a*	i ·	i ·	06.51	·	S ·	S ·	i ·	i ·	07.24	07.44	07.44
	Fidenza	o ·	o ·	06.53	·	1 ·	1 ·	o ·	o ·	07.26	07.46	07.46
126	Fiorenzuola	n ·	n ·	07.02	·	·	·	n ·	n ·	07.34	07.54	07.54
132	Cadeo	a ·	a ·	07.07	·	T ·	T ·	a ·	a ·	|	|	|
138	Pontenure	l ·	l ·	07.12	·	R ·	R ·	l ·	l ·	|	|	|
147	**Piacenza** *a*	e ·	e ·	07.23	·	E ·	E ·	e ·	e ·	07.48	08.07	08.07
	Piacenza	07.10	07.13	07.25	·	N ·	N ·	·	·	07.55	·	·
155	S. Stefano Lodigiano	T 07.17	T ·	|	·	O ·	O ·	T ·	T ·	|	·	·
159	**Codogno**	R 07.22	R ·	|	·	R ·	R ·	R 07.47	R 07.53	|	·	·
164	**Casalpusterlengo**	E 07.27	E ·	|	·	D ·	D ·	E 07.53	E |	|	·	·
171	Secugnago	N 07.32	N ·	|	·	·	·	N 07.59	N |	|	·	·
183	Lodi	O 07.40	O ·	07.45	·	07.53	07.53	O 08.07	O 08.12	08.19	·	·
191	Tavazzano	R |	R ·	|	·	07.59	07.59	R |	R |	·	·
194	S. Zenone al Lambro	D |	D ·	·	·	08.04	08.04	D |	D ·	·	·	·
198	Melegnano	|	·	·	·	08.08	08.08	|	·	·	·	·
203	S. Giuliano Milanese	|	·	·	·	08.13	08.13	|	·	·	·	·
207	Borgo Lombardo	|	·	·	·	08.16	08.16	|	·	·	·	·
208	S. Donato Milanese	|	·	·	·	08.20	08.20	|	·	·	·	·
-	**Milano Rogoredo**	08.04	08.53	08.03	·	08.27	08.27	08.31	08.28	08.37	·	·
-	**Milano Lambrate** *a*	08.14	09.06	08.10	·	·	·	08.41	08.33	08.43	·	·
-	**Milano Greco Pirelli** *a*	08.21	09.13	·	·	·	·	08.48	·	·	·	·
-	**Milano Porta Garibaldi** *a*	·	·	·	·	·	·	·	·	·	·	·
219	**Milano Centrale** *a*	·	·	08.18	·	·	·	·	08.42	08.50	·	·
	Destinazione	■	■	■	■	■	Saronno	■	■	■	Genova	Arquata S.

1 Bologna -Piacenza -Milano

1 Dal 01/01/2020 servizio di Trenitalia Tper

7 Servizio di Trenord. Per informazioni: CONTACT CENTER tel. 02 72494949; www.trenord.it

8 Si effettua fino al 8/8. Sospeso il sabato e la domenica fino al 8/8.

9 Si effettua la domenica fino al 2/8.

10 Si effettua fino al 8/8. Sospeso la domenica fino al 2/8.

12 Si effettua fino al 8/8.

13 Non sono ammesse le comitive con biglietto scontato dal lunedì al venerdì fino al 7/8.

14 Il servizio di trasporto biciclette è soggetto a limitazione. Per i dettagli consulta le Condizioni generali di Trasporto. Treno con servizio di trasporto biciclette al seguito del viaggiatore il sabato fino al 8/8.

15 Il servizio di trasporto biciclette è soggetto a limitazione. Per i dettagli consulta le Condizioni generali di Trasporto. Treno con servizio di trasporto biciclette al seguito del viaggiatore il sabato e la domenica fino al 8/8.

16 Non sono ammesse le comitive con biglietto scontato.

19 Si effettua dalla domenica al venerdì fino al 3/7 nonché dal 6/7. Sospeso la domenica fino al 28/6.

20 Si effettua il 21/6 e il 28/6.

1

Bologna -Piacenza -Milano

1 Dal 01/01/2020 servizio di Trenitalia Tper

7 Servizio di Trenord. Per informazioni: CONTACT CENTER tel. 02 72494949; www.trenord.it

9 Si effettua la domenica fino al 2/8.

10 Si effettua fino al 8/8. Sospeso la domenica fino al 2/8.

12 Si effettua fino al 8/8.

13 Non sono ammesse le comitive con biglietto scontato dal lunedì al venerdì fino al 7/8.

14 Il servizio di trasporto biciclette è soggetto a limitazione. Per i dettagli consulta le Condizioni generali di Trasporto. Treno con servizio di trasporto biciclette al seguito del viaggiatore il sabato fino al 8/8.

15 Il servizio di trasporto biciclette è soggetto a limitazione. Per i dettagli consulta le Condizioni generali di Trasporto. Treno con servizio di trasporto biciclette al seguito del viaggiatore il sabato e la domenica fino al 8/8.

21 Si effettua il sabato fino al 4/7 nonché il 14/6 e il 5/7. Sospeso il sabato fino al 4/7 nonché il 5/7.

22 Si effettua il sabato fino al 4/7 nonché il 5/7.

		R 2882	R 2882	R 11400	S 23224	R 20414	S 23228	S 23230	R 20416	RV 2986	FA 8802	R 6320
		1 21	1 22	1	7 10 13 14	7 12 13 15	7 9	7 10 13 14	7 12 13 15	1		1
Km	Provenienza	Castelbol.	Ravenna	■	■	■	■	■	■	■	Ancona	■
-	**Bologna Centrale**	06.33	06.33	06.50	·	·	·	·	·	06.58	**07.18**	07.23
13	Anzola dell'Emilia	|	|	07.02	·	·	·	·	·	|	|	|
18	Samoggia	|	|	07.07	·	·	·	·	·	|	|	|
26	Castelfranco d'Emilia	06.52	06.52	07.13	·	·	·	·	·	07.19	|	07.42
37	**Modena** *a*	07.00	07.00	07.20	·	·	·	·	·	07.29	**07.35**	07.51
	Modena	07.02	07.02	07.22	·	·	·	·	·	07.31	**07.37**	·
50	Rubiera	07.10	07.10	07.30	·	·	·	·	·	|	|	·
62	Reggio Emilia AV	·	·	·	·	·	·	·	·	·	|	·
62	**Reggio Emilia**	07.19	07.19	07.41	·	·	·	·	·	08.00	**07.52**	·
79	S. Ilario d'Enza	|	|	07.52	·	·	·	·	·	|	|	·
90	**Parma** *a*	07.32	07.32	08.01	·	R ·	·	·	R ·	08.16	**08.05**	·
	Parma	07.34	07.34	·	·	e ·	·	·	e ·	08.18	**08.07**	·
103	Castelguelfo	|	|	·	·	g ·	·	·	g ·	|	**F** |	·
112	**Fidenza** *a*	07.44	07.44	·	S ·	i ·	S ·	S ·	i ·	08.28	**R** |	·
	Fidenza	07.46	07.46	·	1 ·	o ·	1 ·	1 ·	o ·	08.30	**E** |	·
126	Fiorenzuola	07.54	07.54	·	·	n ·	·	·	n ·	08.38	**C** |	·
132	Cadeo	|	|	·	T ·	a ·	T ·	T ·	a ·	|	**C** |	·
138	Pontenure	|	|	·	R ·	l ·	R ·	R ·	l ·	|	**I** |	·
147	**Piacenza** *a*	08.07	08.07	·	E ·	e ·	E ·	E ·	e ·	08.51	**A 08.31**	·
	Piacenza	·	·	·	N ·	08.07	N ·	N ·	08.43	08.53	**R 08.33**	·
155	S. Stefano Lodigiano	·	·	·	O ·	T 08.14	O ·	O ·	T |	|	**G** ·	·
159	**Codogno**	·	·	·	R ·	R 08.19	R ·	R ·	R 08.52	|	**E** ·	·
164	**Casalpusterlengo**	·	·	·	D ·	E 08.24	D ·	D ·	E 08.57	|	**N** ·	·
171	Secugnago	·	·	·	·	N 08.30	·	·	N |	|	**T** ·	·
183	Lodi	·	·	·	08.23	O 08.38	08.53	08.53	O 09.08	09.18	**O** ·	·
191	Tavazzano	·	·	·	08.29	R |	08.59	08.59	R |	|	·	·
194	S. Zenone al Lambro	·	·	·	08.34	D |	09.04	09.04	D |	|	·	·
198	Melegnano	·	·	·	08.38	|	09.08	09.08	|	|	·	·
203	S. Giuliano Milanese	·	·	·	08.43	|	09.13	09.13	|	|	·	·
207	Borgo Lombardo	·	·	·	08.46	|	09.16	09.16	|	|	·	·
208	S. Donato Milanese	·	·	·	08.50	|	09.20	09.20	|	|	·	·
-	**Milano Rogoredo**	·	·	·	08.57	09.01	09.27	09.27	09.31	09.36	**09.03**	·
-	**Milano Lambrate** *a*	·	·	·	·	09.11	·	·	09.41	09.42	|	·
-	**Milano Greco Pirelli** *a*	·	·	·	·	09.18	·	·	09.48	·	·	·
-	**Milano Porta Garibaldi** *a*	·	·	·	·	·	·	·	·	·	·	·
219	**Milano Centrale** *a*	·	·	·	·	·	·	·	·	09.50	**09.15**	·
	Destinazione	Genova	Arquata S.	■	Saronno	■	■	Saronno	■	■	■	■

		S 23234 7 10	R 20418 7 12	RV 2124 2 1 16	S 23236 7 9	S 23238 7 10	R 2116 23	RV 2276 1 16 24	RV 2276 1 16 25	FR 9300 R 26	FR 9802 R 27	FR 9802 R 28
Km	Provenienza	■	■	Ancona	■	■	Livorno	Rimini	Lugo	Firenze	Pescara	Pescara
-	**Bologna Centrale**	·	·	07.33	·	·	·	07.50	07.50	C **07.53**	**08.13**	**08.13**
13	Anzola dell'Emilia	·	·	|	·	·	·	08.02	08.02	·	·	·
18	Samoggia	·	·	|	·	·	·	08.07	08.07	·	·	·
26	Castelfranco d'Emilia	·	·	07.51	·	·	·	08.13	08.13	·	·	·
37	**Modena** *a*	·	·	08.00	·	·	·	08.22	08.22	·	·	·
	Modena	·	·	08.02	·	·	·	08.24	08.24	·	·	·
50	Rubiera	·	·	|	·	·	·	08.32	08.32	·	·	·
62	Reggio Emilia AV	·	·	·	·	·	·	·	·	**08.15**	**08.44**	**08.44**
62	**Reggio Emilia**	·	·	08.17	·	·	·	08.42	08.42	·	·	·
79	S. Ilario d'Enza	·	·	|	·	·	·	08.52	08.52	·	·	·
90	**Parma** *a*	·	R ·	08.31	·	·	·	09.01	09.01	·	·	·
	Parma	·	e ·	08.33	·	·	·	09.03	09.03	·	·	·
103	Castelguelfo	·	g ·	|	·	·	·	|	|	F ·	F ·	F ·
112	**Fidenza** *a*	S ·	i ·	08.43	S ·	S ·	·	09.24	09.24	R ·	R ·	R ·
	Fidenza	1 ·	o ·	08.45	1 ·	1 ·	09.05	09.26	09.26	E ·	E ·	E ·
126	Fiorenzuola	·	n ·	08.54	·	·	09.13	09.34	09.34	C ·	C ·	C ·
132	Cadeo	T ·	a ·	|	T ·	T ·	|	|	|	C ·	C ·	C ·
138	Pontenure	R ·	l ·	|	R ·	R ·	|	|	|	I ·	I ·	I ·
147	**Piacenza** *a*	E ·	e ·	09.10	E ·	E ·	09.28	09.48	09.48	A ·	A ·	A ·
	Piacenza	N ·	09.07	·	N ·	N ·	09.30	09.50	09.50	R ·	R ·	R ·
155	S. Stefano Lodigiano	O ·	T 09.14	·	O ·	O ·	|	|	|	O ·	O ·	O ·
159	**Codogno**	R ·	R 09.19	·	R ·	R ·	|	|	|	S ·	S ·	S ·
164	**Casalpusterlengo**	D ·	E 09.24	·	D ·	D ·	|	|	10.03	10.03	S ·	S ·	S ·
171	Secugnago	·	N 09.30	·	·	·	|	|	|	A ·	A ·	A ·
183	Lodi	09.23	O 09.38	·	09.53	09.53	09.57	10.14	10.14	·	·	·
191	Tavazzano	09.29	R |	·	09.59	09.59	|	|	|	·	·	·
194	S. Zenone al Lambro	09.34	D |	·	10.04	10.04	·	|	|	·	·	·
198	Melegnano	09.38	|	·	10.08	10.08	·	|	|	·	·	·
203	S. Giuliano Milanese	09.43	|	·	10.13	10.13	·	|	|	·	·	·
207	Borgo Lombardo	09.46	|	·	10.16	10.16	·	|	|	·	·	·
208	S. Donato Milanese	09.50	|	·	10.20	10.20	·	|	|	·	·	·
-	**Milano Rogoredo**	09.57	10.01	·	10.27	10.27	10.16	10.33	10.33	**08.56**	|	|
-	**Milano Lambrate** *a*	·	10.11	·	·	·	10.22	10.38	10.38	|	|	|
-	**Milano Greco Pirelli** *a*	·	10.18	·	·	·	·	·	·	·	·	·
-	**Milano Porta Garibaldi** *a*	·	·	·	·	·	10.40	·	·	·	·	·
219	**Milano Centrale** *a*	·	·	·	·	·	·	10.45	10.45	**09.05**	**09.35**	**09.35**
	Destinazione	Saronno	■	■	■	Saronno	■	■	■	Torino	■	■

1

Bologna -Piacenza -Milano

C Fermata bin.16-19

1 Dal 01/01/2020 servizio di Trenitalia Tper

7 Servizio di Trenord. Per informazioni: CONTACT CENTER tel. 02 72494949; www.trenord.it

9 Si effettua la domenica fino al 2/8.

10 Si effettua fino al 8/8. Sospeso la domenica fino al 2/8.

12 Si effettua fino al 8/8.

16 Non sono ammesse le comitive con biglietto scontato.

23 Si effettua dal 14/9.

24 Sospeso il sabato e la domenica fino al 28/6.

25 Si effettua il sabato e la domenica fino al 28/6.

26 Si effettua fino al 6/9. Sospeso la domenica fino al 6/9.

27 Si effettua dal 15/6 al 16/8.

28 Si effettua dal 17/8 al 22/8.

1

Bologna -Piacenza -Milano

c Fermata bin.16-19

1 Dal 01/01/2020 servizio di Trenitalia Tper

7 Servizio di Trenord. Per informazioni: CONTACT CENTER tel. 02 72494949; www.trenord.it

10 Si effettua fino al 8/8. Sospeso la domenica fino al 2/8.

12 Si effettua fino al 8/8.

13 Non sono ammesse le comitive con biglietto scontato dal lunedì al venerdì fino al 7/8.

15 Il servizio di trasporto biciclette è soggetto a limitazione. Per i dettagli consulta le Condizioni generali di Trasporto. Treno con servizio di trasporto biciclette al seguito del viaggiatore il sabato e la domenica fino al 8/8.

16 Non sono ammesse le comitive con biglietto scontato.

29 Si effettua dal 23/8.

30 Si effettua dal 15/6.

31 Si effettua fino al 1/8 e dal 30/8. Sospeso il sabato e la domenica fino al 1/8; il sabato e nei festivi dal 30/8.

32 Si effettua dal lunedì al venerdì fino al 7/8.

		FR 9802	FA 8804	R 5104	R 2652	RV 11526	R 11414	S 23242	974A	S 23246	RV 2126	FR 9512
				1 31	7 12 13 15	16	1	7 10	7 32	7 10	16	
Km	Provenienza	Pescara	Ancona	■	Mantova	Ancona	■	■	■	■	Ancona	Napoli
-	**Bologna Centrale**	**08.13**	**08.18**	·	·	08.33	08.50	·	·	·	09.33	c **09.38**
13	Anzola dell'Emilia	·	|	·	·	|	09.02	·	·	·	|	·
18	Samoggia	·	|	·	·	|	09.07	·	·	·	|	·
26	Castelfranco d'Emilia	·	|	·	·	08.51	09.13	·	·	·	09.51	·
37	**Modena** *a*	·	**08.35**	·	·	09.00	09.22	·	·	·	10.00	·
	Modena	·	**08.37**	·	·	09.02	09.24	·	·	·	10.02	·
50	Rubiera	·	|	·	·	|	09.32	·	·	·	|	·
62	Reggio Emilia AV	**08.44**	·	·	·	·	·	·	·	·	·	**10.00**
62	**Reggio Emilia**	·	**08.52**	·	·	09.17	09.42	·	·	·	10.17	·
79	S. Ilario d'Enza	·	|	·	·	|	09.52	·	·	·	|	·
90	**Parma** *a*	·	**09.05**	·	R ·	09.31	10.01	·	·	·	10.31	·
	Parma	·	**09.07**	09.27	e ·	09.33	·	·	A ·	·	10.33	·
103	Castelguelfo	F ·	F |	|	g ·	|	·	·	u ·	·	|	F ·
112	**Fidenza** *a*	R ·	R |	09.41	i ·	09.45	·	S ·	t ·	S ·	10.43	R ·
	Fidenza	E ·	E |	·	o ·	09.47	·	1 ·	o ·	1 ·	10.45	E ·
126	Fiorenzuola	C ·	C |	·	n ·	09.55	·	·	b ·	·	10.54	C ·
132	Cadeo	C ·	C |	·	a ·	|	·	T ·	u ·	T ·	|	C ·
138	Pontenure	I ·	I |	·	I ·	|	·	R ·	s ·	R ·	|	I ·
147	**Piacenza** *a*	A ·	A **09.34**	·	e ·	10.10	·	E ·	·	E ·	11.10	A ·
	Piacenza	R ·	R **09.36**	·	·	·	·	N ·	T ·	N ·	·	R ·
155	S. Stefano Lodigiano	O ·	G ·	·	T ·	·	·	O ·	R ·	O ·	·	O ·
159	**Codogno**	S ·	E ·	·	R 09.53	·	·	R ·	E ·	R ·	·	S ·
164	**Casalpusterlengo**	S ·	N ·	·	E |	·	·	D ·	N 10.15	D ·	·	S ·
171	Secugnago	A ·	T ·	·	N |	·	·	·	O 10.25	·	·	A ·
183	Lodi	·	O ·	·	O 10.08	·	·	10.23	R 10.40	10.53	·	·
191	Tavazzano	·	·	·	R |	·	·	10.29	D ·	10.59	·	·
194	S. Zenone al Lambro	·	·	·	D ·	·	·	10.34	·	11.04	·	·
198	Melegnano	·	·	·	·	·	·	10.38	·	11.08	·	·
203	S. Giuliano Milanese	·	·	·	·	·	·	10.43	·	11.13	·	·
207	Borgo Lombardo	·	·	·	·	·	·	10.46	·	11.16	·	·
208	S. Donato Milanese	·	·	·	·	·	·	10.50	·	11.20	·	·
-	**Milano Rogoredo**	|	|	·	10.28	·	·	10.57	·	11.27	·	**10.41**
-	**Milano Lambrate** *a*	|	|	·	10.33	·	·	·	·	·	·	|
-	**Milano Greco Pirelli** *a*	·	·	·	·	·	·	·	·	·	·	·
-	**Milano Porta Garibaldi** *a*	·	·	·	·	·	·	·	·	·	·	·
219	**Milano Centrale** *a*	**09.35**	**10.05**	·	10.40	·	·	·	·	·	·	**10.50**
	Destinazione	■	■	Cremona	■	■	■	Saronno	■	Saronno	■	Torino

		S 23248	964A	580	S 23258	RV 2278	R 2654	R 33184	S 23260	R 20420	RV 11528	FR 9518
		7 10	2 7 33	R 12 34	7 10	2 1 16	12 7 12	2 7 10	2 7 12	2 7 12	2	R 4 34
Km	Provenienza	■	■	Terni	■	■	Mantova	■	■	■	Ancona	Salerno
-	**Bologna Centrale**	·	·	**09.46**	·	09.50	·	·	·	·	10.33	**C 10.38**
13	Anzola dell'Emilia	·	·	|	·	10.02	·	·	·	·	|	·
18	Samoggia	·	·	|	·	10.07	·	·	·	·	|	·
26	Castelfranco d'Emilia	·	·	|	·	10.13	·	·	·	·	10.51	·
37	**Modena** *a*	·	·	**10.08**	·	10.22	·	·	·	·	11.00	·
	Modena	·	·	**10.10**	·	10.24	·	·	·	·	11.02	·
50	Rubiera	·	·	|	·	10.32	·	·	·	·	|	·
62	Reggio Emilia AV	·	·	·	·	·	·	·	·	·	·	**11.00**
62	**Reggio Emilia**	·	·	**10.24**	·	10.42	·	·	·	·	11.17	·
79	S. Ilario d'Enza	·	·	|	·	10.52	·	·	·	·	|	·
90	**Parma** *a*	·	·	**10.37**	·	11.01	R ·	R ·	·	R ·	11.31	·
	Parma	·	A ·	**10.39**	·	11.03	e ·	e ·	·	e ·	11.33	·
103	Castelguelfo	·	u ·	|	·	|	g ·	g ·	·	|	**F** ·
112	**Fidenza** *a*	S ·	t ·	**10.52**	S ·	11.24	i ·	i ·	S ·	i ·	11.43	**R** ·
	Fidenza	1 ·	o ·	**10.54**	1 ·	11.26	o ·	o ·	1 ·	o ·	11.45	**E** ·
126	Fiorenzuola	·	b ·	|	·	11.34	n ·	n ·	·	n ·	11.55	**C** ·
132	Cadeo	T ·	u ·	|	T ·	|	a ·	a ·	T ·	a ·	|	**C** ·
138	Pontenure	R ·	s ·	|	R ·	|	l ·	l ·	R ·	l ·	|	**I** ·
147	**Piacenza** *a*	E ·	·	**11.17**	E ·	11.48	e ·	e ·	E ·	e ·	12.10	**A** ·
	Piacenza	N ·	T ·	**11.19**	N ·	11.50	·	12.06	N ·	12.07	·	**R** ·
155	S. Stefano Lodigiano	O ·	R ·	|	O ·	|	T ·	T ·	O ·	T 12.14	·	**O** ·
159	**Codogno**	R ·	E 11.15	|	R ·	|	R 11.53	R ·	R ·	R 12.19	·	**S** ·
164	**Casalpusterlengo**	D ·	N 11.25	|	D ·	12.03	E |	E ·	D ·	E 12.24	·	**S** ·
171	Secugnago	·	O 11.35	|	·	|	N |	N ·	·	N 12.30	·	**A** ·
183	Lodi	11.23	R 11.50	**11.45**	11.53	12.14	O 12.08	O ·	12.23	O 12.38	·	·
191	Tavazzano	11.29	D ·	|	11.59	|	R |	R ·	12.29	R |	·	·
194	S. Zenone al Lambro	11.34	·	|	12.04	·	D ·	D ·	12.34	D |	·	·
198	Melegnano	11.38	·	|	12.08	·	·	·	12.38	|	·	·
203	S. Giuliano Milanese	11.43	·	|	12.13	·	·	·	12.43	|	·	·
207	Borgo Lombardo	11.46	·	|	12.16	·	·	·	12.46	|	·	·
208	S. Donato Milanese	11.50	·	|	12.20	·	·	·	12.50	|	·	·
-	**Milano Rogoredo**	11.57	·	**12.06**	12.27	12.33	12.28	13.53	12.57	13.01	·	**11.41**
-	**Milano Lambrate** *a*	·	·	|	·	12.38	12.33	14.06	·	13.11	·	|
-	**Milano Greco Pirelli** *a*	·	·	·	·	·	·	14.13	·	13.18	·	·
-	**Milano Porta Garibaldi** *a*	·	·	·	·	·	·	·	·	·	·	·
219	**Milano Centrale** *a*	·	·	**12.15**	·	12.45	12.40	·	·	·	·	**11.50**
	Destinazione	Saronno	■	■	Saronno	■	■	■	Saronno	■	■	■

1

Bologna -Piacenza -Milano

C Fermata bin.16-19

1 Dal 01/01/2020 servizio di Trenitalia Tper

7 Servizio di Trenord. Per informazioni: CONTACT CENTER tel. 02 72494949; www.trenord.it

10 Si effettua fino al 8/8. Sospeso la domenica fino al 2/8.

12 Si effettua fino al 8/8.

16 Non sono ammesse le comitive con biglietto scontato.

33 Si effettua dal lunedì al sabato fino al 8/8.

34 Si effettua fino al 6/9.

1

Bologna -Piacenza -Milano

c Fermata bin.16-19

1 Dal 01/01/2020 servizio di Trenitalia Tper

7 Servizio di Trenord. Per informazioni: CONTACT CENTER tel. 02 72494949; www.trenord.it

12 Si effettua fino al 8/8.

34 Si effettua fino al 6/9.

35 Si effettua dal 15/6 al 6/9.

36 Si effettua dal 16/6 al 24/7. Sospeso dal martedì al sabato fino al 24/7.

37 Si effettua dal martedì al sabato fino al 24/7.

		R 6486	S 23268	IC 604	S 23272	R 20422	RV 2128	FR 9522	ICN 794	ICN 1574	R 6296	S 23278	RV 2280
		2 1	7 12	R 12 35	7 12	7 12	2 1	34	2 36	2 37	2 1	7 12	2 1
Km	Provenienza	■	■	Pescara	■	■	Ancona	Salerno	Reggio C.	Reggio C.	■	■	■
-	**Bologna Centrale**	10.50	·	11.05	·	·	11.33	c 11.38	11.45	11.45	·	·	11.50
13	Anzola dell'Emilia	11.02	·	|	·	·	|	·	|	|	·	·	12.02
18	Samoggia	11.07	·	|	·	·	|	·	|	|	·	·	12.07
26	Castelfranco d'Emilia	11.13	·	|	·	·	11.51	·	|	|	·	·	12.14
37	**Modena** *a*	11.22	·	11.34	·	·	12.00	·	12.11	12.11	·	·	12.22
	Modena	11.24	·	11.36	·	·	12.02	·	12.13	12.13	·	·	12.24
50	Rubiera	11.32	·	|	·	·	|	·	|	|	·	·	12.32
62	Reggio Emilia AV	·	·	·	·	·	·	12.00	·	·	·	·	·
62	**Reggio Emilia**	11.42	·	12.04	·	·	12.17	·	12.32	12.32	·	·	12.42
79	S. Ilario d'Enza	11.52	·	|	·	·	|	·	|	|	·	·	12.54
90	**Parma** *a*	12.01	·	12.18	·	R ·	12.31	·	12.52	12.52	·	·	13.03
	Parma	·	·	12.20	·	e ·	12.33	·	12.54	12.54	13.02	·	13.05
103	Castelguelfo	·	·	|	·	g ·	|	F ·	|	|	|	·	|
112	**Fidenza** *a*	·	S ·	12.30	S ·	i ·	12.43	R ·	|	|	13.14	S ·	13.24
	Fidenza	·	1 ·	12.32	1 ·	o ·	12.45	E ·	|	|	·	1 ·	13.26
126	Fiorenzuola	·	·	|	·	n ·	12.55	C ·	|	|	·	·	13.34
132	Cadeo	·	T ·	|	T ·	a ·	|	C ·	|	|	·	T ·	|
138	Pontenure	·	R ·	|	R ·	l ·	|	I ·	|	|	·	R ·	|
147	**Piacenza** *a*	·	E ·	12.50	E ·	e ·	13.10	A ·	13.26	13.26	·	E ·	13.48
	Piacenza	·	N ·	12.52	N ·	13.07	·	R ·	13.28	13.28	·	N ·	13.50
155	S. Stefano Lodigiano	·	O ·	|	O ·	T 13.14	·	O ·	|	|	·	O ·	|
159	**Codogno**	·	R ·	|	R ·	R 13.19	·	S ·	|	|	·	R ·	|
164	**Casalpusterlengo**	·	D ·	|	D ·	E 13.24	·	S ·	|	|	·	D ·	|
171	Secugnago	·	·	|	·	N 13.30	·	A ·	|	|	·	·	|
183	Lodi	·	12.53	13.14	13.23	O 13.38	·	·	|	|	·	13.53	14.14
191	Tavazzano	·	12.59	|	13.29	R |	·	·	|	|	·	13.59	|
194	S. Zenone al Lambro	·	13.04	·	13.34	D |	·	·	|	|	·	14.04	·
198	Melegnano	·	13.08	·	13.38	|	·	·	|	|	·	14.08	·
203	S. Giuliano Milanese	·	13.13	·	13.43	|	·	·	|	|	·	14.13	·
207	Borgo Lombardo	·	13.16	·	13.46	|	·	·	|	|	·	14.16	·
208	S. Donato Milanese	·	13.20	·	13.50	|	·	·	|	|	·	14.20	·
-	**Milano Rogoredo**	·	13.27	|	13.57	14.01	·	12.41	|	|	·	14.27	14.33
-	**Milano Lambrate** *a*	·	·	|	·	14.11	·	|	|	|	·	·	14.38
-	**Milano Greco Pirelli** *a*	·	·	·	·	14.18	·	·	·	·	·	·	·
-	**Milano Porta Garibaldi** *a*	·	·	·	·	·	·	·	14.47	14.47	·	·	·
219	**Milano Centrale** *a*	·	·	13.37	·	·	·	12.50	·	·	·	·	14.45
	Destinazione	■	Saronno	■	Saronno	■	■	■	Torino	Torino	Salsom.	Saronno	■

		FR 9806	FR 2656	S 23280	FR 20424	RV 11532	FR 9526	FR 11406	FR 9310	FB 8862	S 23284	FR 2988
		30	7 12	7 12	7 12	1 16	34	1	34	12	7 12	1
Km	Provenienza	Bari	Mantova	■	■	Rimini	Salerno	■	Napoli	Lecce	■	■
-	**Bologna Centrale**	**12.18**	·	·	·	12.33	e **12.38**	12.50	e **12.53**	**13.18**	·	·
13	Anzola dell'Emilia	·	·	·	·	|	·	13.02	·	|	·	·
18	Samoggia	·	·	·	·	|	·	13.07	·	|	·	·
26	Castelfranco d'Emilia	·	·	·	·	12.51	·	13.13	·	|	·	·
37	**Modena** *a*	·	·	·	·	13.00	·	13.22	·	**13.35**	·	·
	Modena	·	·	·	·	13.02	·	13.24	·	**13.37**	·	·
50	Rubiera	·	·	·	·	|	·	13.32	·	|	·	·
62	Reggio Emilia AV	**12.42**	·	·	·	·	**13.00**	·	**13.15**	·	·	·
62	**Reggio Emilia**	·	·	·	·	13.17	·	13.42	·	**13.52**	·	·
79	S. Ilario d'Enza	·	·	·	·	|	·	13.52	·	|	·	·
90	**Parma** *a*	·	R ·	·	R ·	13.31	·	14.01	·	**14.05**	·	·
	Parma	·	e ·	·	e ·	13.33	·	·	·	**14.07**	·	14.18
103	Castelguelfo	**F** ·	g ·	·	g ·	|	**F** ·	·	**F** ·	**F** |	·	|
112	**Fidenza** *a*	**R** ·	i ·	S ·	i ·	13.43	**R** ·	·	**R** ·	**R** |	S ·	14.27
	Fidenza	**E** ·	o ·	1 ·	o ·	13.45	**E** ·	·	**E** ·	**E** |	1 ·	14.29
126	Fiorenzuola	**C** ·	n ·	·	n ·	13.55	**C** ·	·	**C** ·	**C** |	·	14.37
132	Cadeo	**C** ·	a ·	T ·	a ·	|	**C** ·	·	**C** ·	**C** |	T ·	|
138	Pontenure	**I** ·	l ·	R ·	l ·	|	**I** ·	·	**I** ·	**I** |	R ·	|
147	**Piacenza** *a*	**A** ·	e ·	E ·	e ·	14.10	**A** ·	·	**A** ·	**A 14.40**	E ·	14.51
	Piacenza	**R** ·	·	N ·	14.07	·	**R** ·	·	**R** ·	**B 14.42**	N ·	14.53
155	S. Stefano Lodigiano	**O** ·	T ·	O ·	T 14.14	·	**O** ·	·	**O** ·	**I** |	O ·	|
159	**Codogno**	**S** ·	R 13.53	R ·	R 14.19	·	**S** ·	·	**S** ·	**A** |	R ·	|
164	**Casalpusterlengo**	**S** ·	E |	D ·	E 14.24	·	**S** ·	·	**S** ·	**N** |	D ·	|
171	Secugnago	**A** ·	N |	·	N 14.30	·	**A** ·	·	**A** ·	**C** |	·	|
183	Lodi	·	O 14.08	14.23	O 14.38	·	·	·	·	**A** |	14.53	15.12
191	Tavazzano	·	R |	14.29	R |	·	·	·	·	|	14.59	|
194	S. Zenone al Lambro	·	D ·	14.34	D |	·	·	·	·	·	15.04	·
198	Melegnano	·	·	14.38	|	·	·	·	·	·	15.08	·
203	S. Giuliano Milanese	·	·	14.43	|	·	·	·	·	·	15.13	·
207	Borgo Lombardo	·	·	14.46	|	·	·	·	·	·	15.16	·
208	S. Donato Milanese	·	·	14.50	|	·	·	·	·	·	15.20	·
-	**Milano Rogoredo**	|	14.28	14.57	15.01	·	◖ **13.41**	·	**13.57**	|	15.27	15.31
-	**Milano Lambrate** *a*	|	14.33	·	15.11	·	|	·	|	|	·	15.36
-	**Milano Greco Pirelli** *a*	·	·	·	15.18	·	·	·	·	·	·	·
-	**Milano Porta Garibaldi** *a*	·	·	·	·	·	·	·	·	·	·	·
219	**Milano Centrale** *a*	**13.25**	14.40	·	·	·	**13.50**	·	**14.05**	**15.25**	·	15.45
	Destinazione	■	■	Saronno	■	■	■	■	Torino	■	Saronno	■

1

Bologna -Piacenza -Milano

e Fermata bin.16-19
1 Dal 01/01/2020 servizio di Trenitalia Tper
7 Servizio di Trenord. Per informazioni: CONTACT CENTER tel. 02 72494949; www.trenord.it
12 Si effettua fino al 8/8.
16 Non sono ammesse le comitive con biglietto scontato.
30 Si effettua dal 15/6.
34 Si effettua fino al 6/9.

1

Bologna -Piacenza -Milano

c Fermata bin.16-19
1 Dal 01/01/2020 servizio di Trenitalia Tper
7 Servizio di Trenord. Per informazioni: CONTACT CENTER tel. 02 72494949; www.trenord.it
12 Si effettua fino al 8/8.
16 Non sono ammesse le comitive con biglietto scontato.
35 Si effettua dal 15/6 al 6/9.

		S 23288 7 12	R 20426 7 12	RV 2130 1 16	FR 9528 R 35	S 23294 7 12	RV 2282 1	R 2658 7 12	S 23296 7 12	R 20428 7 12	RV 11536 1 16	R 6308 1	R 11412 1
Km	Provenienza	■	■	Ancona	Taranto	■	■	Mantova	■	■	Ancona	■	■
-	**Bologna Centrale**	·	·	13.33	c **13.38**	·	13.50	·	·	·	14.33	·	14.50
13	Anzola dell'Emilia	·	·	|	·	·	14.02	·	·	·	|	·	15.02
18	Samoggia	·	·	|	·	·	14.07	·	·	·	|	·	15.07
26	Castelfranco d'Emilia	·	·	13.51	·	·	14.13	·	·	·	14.51	·	15.13
37	**Modena** *a*	·	·	14.00	·	·	14.22	·	·	·	15.00	·	15.22
	Modena	·	·	14.02	·	·	14.24	·	·	·	15.02	·	15.24
50	Rubiera	·	·	|	·	·	14.32	·	·	·	|	·	15.32
62	Reggio Emilia AV	·	·	·	**14.00**	·	·	·	·	·	·	·	·
62	**Reggio Emilia**	·	·	14.17	·	·	14.42	·	·	·	15.17	·	15.42
79	S. Ilario d'Enza	·	·	|	·	·	14.52	·	·	·	|	·	15.52
90	**Parma** *a*	·	R ·	14.31	·	·	15.01	R ·	·	R ·	15.31	·	16.01
	Parma	·	e ·	14.33	·	·	15.03	e ·	·	e ·	15.33	16.00	·
103	Castelguelfo	·	g ·	|	F ·	·	|	g ·	·	g ·	|	|	·
112	**Fidenza** *a*	S ·	i ·	14.43	R ·	S ·	15.22	i ·	S ·	i ·	15.43	16.13	·
	Fidenza	1 ·	o ·	14.45	E ·	1 ·	15.24	o ·	1 ·	o ·	15.45	·	·
126	Fiorenzuola	·	n ·	14.54	C ·	·	15.32	n ·	·	n ·	15.54	·	·
132	Cadeo	T ·	a ·	15.00	C ·	T ·	|	a ·	T ·	a ·	|	·	·
138	Pontenure	R ·	l ·	|	I ·	R ·	15.40	l ·	R ·	l ·	|	·	·
147	**Piacenza** *a*	E ·	e ·	15.10	A ·	E ·	15.48	e ·	E ·	e ·	16.10	·	·
	Piacenza	N ·	15.07 ·		R ·	N ·	15.50	·	N ·	16.07	·	·	·
155	S. Stefano Lodigiano	O ·	T 15.14 ·		O ·	O ·	|	T ·	O ·	T 16.14	·	·	·
159	**Codogno**	R ·	R 15.19 ·		S ·	R ·	|	R 15.53	R ·	R 16.19	·	·	·
164	**Casalpusterlengo**	D ·	E 15.24 ·		S ·	D ·	16.03	E |	D ·	E 16.24	·	·	·
171	Secugnago	·	N 15.30 ·		A ·	·	|	N |	·	N 16.30	·	·	·
183	Lodi	15.23	O 15.38 ·		·	15.53	16.14	O 16.08	16.23	O 16.38	·	·	·
191	Tavazzano	15.29	R | ·		·	15.59	|	R |	16.29	R |	·	·	·
194	S. Zenone al Lambro	15.34	D | ·		·	16.04	·	D ·	16.34	D |	·	·	·
198	Melegnano	15.38	| ·		·	16.08	·	·	16.38	|	·	·	·
203	S. Giuliano Milanese	15.43	| ·		·	16.13	·	·	16.43	|	·	·	·
207	Borgo Lombardo	15.46	| ·		·	16.16	·	·	16.46	|	·	·	·
208	S. Donato Milanese	15.50	| ·		·	16.20	·	·	16.50	|	·	·	·
-	**Milano Rogoredo**	15.57	16.01 ·		**14.41**	16.27	16.33	16.28	16.57	17.01	·	·	·
-	**Milano Lambrate** *a*	·	16.11 ·		|	·	16.38	16.33	·	·	17.11	·	·	·
-	**Milano Greco Pirelli** *a*	·	16.18 ·		·	·	·	·	·	17.18	·	·	·
-	**Milano Porta Garibaldi** *a*	·	·		·	·	·	·	·	·	·	·	·
219	**Milano Centrale** *a*	·	·		**14.50**	·	16.45	16.40	·	·	·	·	·
	Destinazione	Saronno	■	■	■	Saronno	■	■	Saronno	■	■	Salsom.	■

		FR 9634	FA 8866	S 23300	RV 2132	FR 9536	S 23306	R 20430	S 23308	RV 2284	FA 8868	R 2660	S 23314
		4	3 35	7 12 13 15	2 1 16	4 35	7 12 13 15	7 12 13 15	7 12 13 15	2 1	3 35	12 7 12 13 15	7 12 13 15
Km	Provenienza	Napoli	Lecce	■	Ancona	Reggio C.	■	■	■	■	Taranto	Mantova	■
-	**Bologna Centrale**	c **14.58**	**15.18**	·	15.33	c **15.38**	·	·	·	15.50	**16.18**	·	·
13	Anzola dell'Emilia	·	|	·	|	·	·	·	·	16.02	|	·	·
18	Samoggia	·	|	·	|	·	·	·	·	16.07	|	·	·
26	Castelfranco d'Emilia	·	|	·	15.51	·	·	·	·	·	16.13	|	·	·
37	**Modena** *a*	·	**15.35**	·	16.00	·	·	·	·	·	16.22	**16.35**	·	·
	Modena	·	**15.37**	·	16.02	·	·	·	·	·	16.24	**16.37**	·	·
50	Rubiera	·	|	·	|	·	·	·	·	16.32	|	·	·
62	Reggio Emilia AV	|	·	·	·	**16.00**	·	·	·	·	·	·	·	·
62	**Reggio Emilia**	·	**15.52**	·	16.17	·	·	·	·	·	16.42	**16.52**	·	·
79	S. Ilario d'Enza	·	|	·	|	·	·	·	·	16.52	|	·	·
90	**Parma** *a*	·	**16.05**	·	16.31	·	·	R ·	·	·	17.01	**17.05**	R ·	·
	Parma	·	**16.07**	·	16.33	·	·	e ·	·	·	17.03	**17.07**	e ·	·
103	Castelguelfo	**F** ·	**F** |	·	|	**F** ·	·	g ·	·	·	**F** |	g ·	·
112	**Fidenza** *a*	**R** ·	**R** |	S ·	16.43	**R** ·	S ·	i ·	S ·	17.24	**R** |	i ·	S ·
	Fidenza	**E** ·	**E** |	1 ·	16.45	**E** ·	1 ·	o ·	1 ·	17.26	**E** |	o ·	1 ·
126	Fiorenzuola	**C** ·	**C** ·	·	16.54	**C** ·	·	n ·	·	17.34	**C** ·	n ·	·
132	Cadeo	**C** ·	**C** ·	T ·	|	**C** ·	T ·	a ·	T ·	|	**C** ·	a ·	T ·
138	Pontenure	**I** ·	**I** ·	R ·	|	**I** ·	R ·	l ·	R ·	|	**I** ·	l ·	R ·
147	**Piacenza** *a*	**A** ·	**A** ·	E ·	17.07	**A** ·	E ·	e ·	E ·	17.48	**A** ·	e ·	E ·
	Piacenza	**R** ·	**R** ·	N ·	·	**R** ·	N ·	17.07	N ·	17.50	**R** ·	·	N ·
155	S. Stefano Lodigiano	**O** ·	**G** ·	O ·	·	**O** ·	O ·	T 17.14	O ·	|	**G** ·	T ·	O ·
159	**Codogno**	**S** ·	**E** ·	R ·	·	**S** ·	R ·	R 17.19	R ·	|	**E** ·	R 17.53	R ·
164	**Casalpusterlengo**	**S** ·	**N** ·	D ·	·	**S** ·	D ·	E 17.24	D ·	|	**N** ·	E |	D ·
171	Secugnago	**A** ·	**T** ·	·	·	**A** ·	·	N 17.30	·	|	**T** ·	N |	·
183	Lodi	·	**O** ·	16.53	·	·	17.23	O 17.38	17.53	18.14	**O** ·	O 18.08	18.23
191	Tavazzano	·	·	16.59	·	·	17.29	R |	17.59	|	·	R |	18.29
194	S. Zenone al Lambro	·	·	17.04	·	·	17.34	D |	18.04	·	·	D ·	18.34
198	Melegnano	·	·	17.08	·	·	17.38	|	18.08	·	·	·	18.38
203	S. Giuliano Milanese	·	·	17.13	·	·	17.43	|	18.13	·	·	·	18.43
207	Borgo Lombardo	·	·	17.16	·	·	17.46	|	18.16	·	·	·	18.46
208	S. Donato Milanese	·	·	17.20	·	·	17.50	|	18.20	·	·	·	18.50
-	**Milano Rogoredo**	|	|	17.27	·	**16.41**	17.57	18.01	18.27	18.33	|	18.28	18.57
-	**Milano Lambrate** *a*	|	|	·	·	|	·	18.11	·	18.38	|	18.33	·
-	**Milano Greco Pirelli** *a*	·	·	·	·	·	·	18.18	·	·	·	·	·	·
-	**Milano Porta Garibaldi** *a*	·	·	·	·	·	·	·	·	·	·	·	·	·
219	**Milano Centrale** *a*	**16.00**	**16.55**	·	·	**16.50**	·	·	·	18.45	**17.55**	18.40	·	·
	Destinazione	Torino	■	Saronno	■	Torino	Saronno	■	Saronno	■	■	■	Saronno

1

Bologna -Piacenza -Milano

c Fermata bin.16-19

1 Dal 01/01/2020 servizio di Trenitalia Tper

7 Servizio di Trenord. Per informazioni: CONTACT CENTER tel. 02 72494949; www.trenord.it

12 Si effettua fino al 8/8.

13 Non sono ammesse le comitive con biglietto scontato dal lunedì al venerdì fino al 7/8.

15 Il servizio di trasporto biciclette è soggetto a limitazione. Per i dettagli consulta le Condizioni generali di Trasporto. Treno con servizio di trasporto biciclette al seguito del viaggiatore il sabato e la domenica fino al 8/8.

16 Non sono ammesse le comitive con biglietto scontato.

35 Si effettua dal 15/6 al 6/9.

1

Bologna -Piacenza -Milano

c Fermata bin.16-19

1 Dal 01/01/2020 servizio di Trenitalia Tper

7 Servizio di Trenord. Per informazioni: CONTACT CENTER tel. 02 72494949; www.trenord.it

12 Si effettua fino al 8/8.

13 Non sono ammesse le comitive con biglietto scontato dal lunedì al venerdì fino al 7/8.

15 Il servizio di trasporto biciclette è soggetto a limitazione. Per i dettagli consulta le Condizioni generali di Trasporto. Treno con servizio di trasporto biciclette al seguito del viaggiatore il sabato e la domenica fino al 8/8.

16 Non sono ammesse le comitive con biglietto scontato.

35 Si effettua dal 15/6 al 6/9.

38 Si effettua nei festivi fino al 30/8.

39 Si effettua dal 2/7 al 8/8.

		R 20432	RV 6564	FR 9540	R 1752	IC 590	R 6252	FA 8886	S 23318	R 2990	S 23320	R 20434	RV 2134
		7 12 13 15	1		1 38	39	1	35	7 12 13 15	1	7 12 13 15	7 12 13 15	1 16
Km	Provenienza	■	Rimini	Napoli	Ancona	Napoli	■	Lecce	■	■	■	■	Ancona
-	**Bologna Centrale**	·	16.33	c **16.38**	16.39	**16.45**	16.54	**17.18**	·	·	·	·	17.33
13	Anzola dell'Emilia	·	|	·	|	|	17.04	|	·	·	·	·	|
18	Samoggia	·	|	·	|	|	17.09	|	·	·	·	·	|
26	Castelfranco d'Emilia	·	16.51	·	|	|	17.15	|	·	·	·	·	17.51
37	**Modena** *a*	·	17.00	·	17.14	**17.06**	17.23	**17.35**	·	·	·	·	·	18.00
	Modena	·	17.02	·	17.15	**17.08**	17.25	**17.37**	·	·	·	·	·	18.02
50	Rubiera	·	|	·	|	|	17.33	|	·	·	·	·	|
62	Reggio Emilia AV	·	·	**17.00**	·	·	·	·	·	·	·	·	·	·
62	**Reggio Emilia**	·	17.17	·	17.34	**17.24**	17.44	**17.52**	·	·	·	·	·	18.17
79	S. Ilario d'Enza	·	|	·	|	|	17.53	|	·	·	·	·	|
90	**Parma** *a*	R ·	17.31	·	17.48	**17.39**	18.01	**18.05**	·	·	·	R ·	·	18.31
	Parma	e ·	17.33	·	17.50	**17.41**	·	**18.07**	·	18.18	·	e ·	·	18.33
103	Castelguelfo	g ·	|	**F** ·	|	|	·	**F** |	·	·	·	g ·	·	|
112	**Fidenza** *a*	i ·	17.43	**R** ·	18.05	**17.53**	·	**R** |	S ·	18.27	S ·	i ·	·	18.43
	Fidenza	o ·	17.45	**E** ·	18.07	**17.55**	·	**E** |	1 ·	18.29	1 ·	o ·	·	18.45
126	Fiorenzuola	n ·	17.55	**C** ·	|	|	·	**C** ·	·	18.37	·	n ·	·	18.54
132	Cadeo	a ·	|	**C** ·	|	|	·	**C** ·	T ·	|	T ·	a ·	·	18.59
138	Pontenure	l ·	|	**I** ·	|	|	·	**I** ·	R ·	|	R ·	l ·	·	19.04
147	**Piacenza** *a*	e ·	18.10	**A** ·	18.30	**18.17**	·	**A** ·	E ·	18.51	E ·	e ·	·	19.12
	Piacenza	18.07	·	**R** ·	·	**18.19**	·	**R** ·	N ·	18.53	N ·	·	19.07	·
155	S. Stefano Lodigiano	T 18.14	·	**O** ·	·	|	·	**G** ·	O ·	|	O ·	T 19.14	·	·
159	**Codogno**	R 18.19	·	**S** ·	·	|	·	**E** ·	R ·	|	R ·	R 19.19	·	·
164	**Casalpusterlengo**	E 18.24	·	**S** ·	·	|	·	**N** ·	D ·	|	D ·	E 19.24	·	·
171	Secugnago	N 18.30	·	**A** ·	·	|	·	**T** ·	·	·	·	N 19.30	·	·
183	Lodi	O 18.38	·	·	·	**18.45**	·	**O** ·	18.53	19.12	19.23	O 19.38	·	·
191	Tavazzano	R |	·	·	·	|	·	·	18.59	|	19.29	R |	·	·
194	S. Zenone al Lambro	D |	·	·	·	|	·	·	19.04	|	19.34	D |	·	·
198	Melegnano	|	·	·	·	|	·	·	19.08	|	19.38	|	·	·
203	S. Giuliano Milanese	|	·	·	·	|	·	·	19.13	|	19.43	|	·	·
207	Borgo Lombardo	|	·	·	·	|	·	·	19.16	|	19.46	|	·	·
208	S. Donato Milanese	|	·	·	·	|	·	·	19.20	|	19.50	|	·	·
-	**Milano Rogoredo**	19.01	·	**17.41**	·	**19.06**	·	|	19.27	19.33	19.57	20.01	·	·
-	**Milano Lambrate** *a*	19.11	·	|	·	|	·	|	·	19.38	·	20.11	·	·
-	**Milano Greco Pirelli** *a*	19.18	·	·	·	·	·	·	·	·	·	20.18	·	·
-	**Milano Porta Garibaldi** *a*	·	·	·	·	·	·	·	·	·	·	·	·	·
219	**Milano Centrale** *a*	·	·	**17.50**	·	**19.17**	·	**18.55**	·	19.45	·	·	·	·
	Destinazione	■	■	■	■	■	■	■	Saronno	■	Saronno	■	■

		R 6318 2 1	S 23326 7 12	RV 2286 2 1 16	FR 9320 L4 34	R 2662 7 12 13 15	RV 2914 2 1 40	RV 2906 2 1 16 41	FR 9548 L4 34	R 20578 2 1 42	R 20576 2 1 43	S 23330 2 7 12	978A 2 7 12
Km	Provenienza	■	■	■	Napoli	Mantova	Pesaro	Rimini	Reggio C.	■	■	■	■
-	**Bologna Centrale**	·	·	17.50	c **17.53**	·	18.33	18.33	c **18.38**	18.39	18.39	·	·
13	Anzola dell'Emilia	·	·	18.02	·	·	|	|	·	18.49	18.49	·	·
18	Samoggia	·	·	18.07	·	·	|	|	·	|	|	·	·
26	Castelfranco d'Emilia	·	·	18.13	·	·	18.51	18.51	·	18.57	18.57	·	·
37	**Modena** *a*	·	·	18.22	·	·	19.00	19.00	·	19.05	19.05	·	·
	Modena	·	·	18.24	·	·	19.02	19.02	·	·	·	·	·
50	Rubiera	·	·	18.32	·	·	|	|	·	·	·	·	·
62	Reggio Emilia AV	·	·	·	**18.15**	·	·	·	**19.00**	·	·	·	·
62	**Reggio Emilia**	·	·	18.42	·	·	19.17	19.17	·	·	·	·	·
79	S. Ilario d'Enza	·	·	18.52	·	·	|	|	·	·	·	·	·
90	**Parma** *a*	·	·	19.01	·	R ·	19.31	19.31	·	·	·	·	·
	Parma	19.00	·	19.03	·	e ·	19.33	19.33	·	·	·	·	A ·
103	Castelguelfo	|	·	|	F ·	g ·	|	|	F ·	·	·	·	u ·
112	**Fidenza** *a*	19.11	S ·	19.24	R ·	i ·	19.43	19.43	R ·	·	·	S ·	t ·
	Fidenza	·	1 ·	19.26	E ·	o ·	19.45	19.45	E ·	·	·	1 ·	o ·
126	Fiorenzuola	·	·	19.34	C ·	n ·	19.55	19.55	C ·	·	·	·	b ·
132	Cadeo	·	T ·	|	C ·	a ·	|	|	C ·	·	·	T ·	u ·
138	Pontenure	·	R ·	|	I ·	l ·	|	|	I ·	·	·	R ·	s ·
147	**Piacenza** *a*	·	E ·	19.48	A ·	e ·	20.10	20.10	A ·	·	·	E ·	·
	Piacenza	·	N ·	19.50	R ·	·	20.12	20.12	R ·	·	·	N ·	T ·
155	S. Stefano Lodigiano	·	O ·	|	O ·	T ·	|	|	O ·	·	·	O ·	R ·
159	**Codogno**	·	R ·	|	S ·	R 19.53	|	|	S ·	·	·	R ·	E ·
164	**Casalpusterlengo**	·	D ·	20.03	S ·	E |	|	|	S ·	·	·	D ·	N 20.15
171	Secugnago	·	·	|	A ·	N |	|	|	A ·	·	·	·	O 20.25
183	Lodi	·	19.53	20.14	·	O 20.08	|	|	·	·	·	20.23	R 20.40
191	Tavazzano	·	19.59	|	·	R |	|	|	·	·	·	20.29	D ·
194	S. Zenone al Lambro	·	20.04	|	·	D ·	·	·	·	·	·	·	20.34	·
198	Melegnano	·	20.08	|	·	·	·	·	·	·	·	·	20.38	·
203	S. Giuliano Milanese	·	20.13	|	·	·	·	·	·	·	·	·	20.43	·
207	Borgo Lombardo	·	20.16	|	·	·	·	·	·	·	·	·	20.46	·
208	S. Donato Milanese	·	20.20	|	·	·	·	·	·	·	·	·	20.50	·
-	**Milano Rogoredo**	·	20.27	20.33	**18.57**	20.28	20.57	20.57	**19.41**	·	·	·	20.57	·
-	**Milano Lambrate** *a*	·	·	20.38	|	20.33	21.02	21.02	|	·	·	·	·	·
-	**Milano Greco Pirelli** *a*	·	·	·	·	·	·	·	·	·	·	·	·	·
-	**Milano Porta Garibaldi** *a*	·	·	·	·	·	21.20	21.20	·	·	·	·	·	·
219	**Milano Centrale** *a*	·	·	20.45	**19.05**	20.40	·	·	**19.50**	·	·	·	·	·
	Destinazione	Salsom.	Saronno	■	Torino	■	■	■	Torino	Mantova	Mantova	Saronno	■

1 Bologna -Piacenza -Milano

c Fermata bin.16-19

1 Dal 01/01/2020 servizio di Trenitalia Tper

7 Servizio di Trenord. Per informazioni: CONTACT CENTER tel. 02 72494949; www.trenord.it

12 Si effettua fino al 8/8.

13 Non sono ammesse le comitive con biglietto scontato dal lunedì al venerdì fino al 7/8.

15 Il servizio di trasporto biciclette è soggetto a limitazione. Per i dettagli consulta le Condizioni generali di Trasporto. Treno con servizio di trasporto biciclette al seguito del viaggiatore il sabato e la domenica fino al 8/8.

16 Non sono ammesse le comitive con biglietto scontato.

34 Si effettua fino al 6/9.

40 Si effettua il sabato e la domenica fino al 30/8.

41 Si effettua dal lunedì al venerdì fino al 7/12 nonché dal 31/8.

42 Si effettua il sabato fino al 5/9; nei festivi nonché dal 1/8 al 30/8.

43 Si effettua fino al 1/8 e dal 30/8. Sospeso il sabato e la domenica fino al 1/8; nei festivi dal 30/8 nonché il 5/9.

1

Bologna -Piacenza -Milano

c Fermata bin.16-19
1 Dal 01/01/2020 servizio di Trenitalia Tper
7 Servizio di Trenord. Per informazioni: CONTACT CENTER tel. 02 72494949; www.trenord.it
12 Si effettua fino al 8/8.
16 Non sono ammesse le comitive con biglietto scontato.
30 Si effettua dal 15/6.
34 Si effettua fino al 6/9.
44 Si effettua la domenica dal 5/7 al 6/9.
45 Sospeso il venerdì.
46 Si effettua la domenica dal 20/9.
47 Si effettua il venerdì.
48 Si effettua fino al 8/8 e dal 23/8 al 6/9.

		IC 1546 44	R 11418 1 45	R 1756 46	S 23332 7 12	R 1760 1 47	IC 35012 34	FR 9808 30	FR 9652 48	S 23334 7 12	R 20436 7 12	RV 2136 1 16
Km	Provenienza	Lecce	■	Livorno	■	■	Taranto	Lecce	Napoli	■	■	Ancona
-	**Bologna Centrale**	**18.45**	18.50	·	·	18.50	**19.05**	**19.18**	c **19.28**	·	·	19.33
13	Anzola dell'Emilia	|	19.02	·	·	19.02	|	·	·	·	·	|
18	Samoggia	|	19.07	·	·	19.07	|	·	·	·	·	|
26	Castelfranco d'Emilia	|	19.13	·	·	19.13	|	·	·	·	·	19.51
37	**Modena** *a*	**19.11**	19.22	·	·	19.22	**19.34**	·	·	·	·	20.00
	Modena	**19.13**	19.24	·	·	19.24	**19.36**	·	·	·	·	20.02
50	Rubiera	|	19.32	·	·	19.32	|	·	·	·	·	|
62	Reggio Emilia AV	·	·	·	·	·	·	**19.42**	|	·	·	·
62	**Reggio Emilia**	**19.26**	19.42	·	·	19.42	**20.03**	·	·	·	·	20.17
79	S. Ilario d'Enza	|	19.52	·	·	19.54	|	·	·	·	·	|
90	**Parma** *a*	**19.39**	20.01	·	·	20.03	**20.16**	·	·	·	R ·	20.31
	Parma	**19.41**	·	·	·	20.05	**20.18**	·	·	·	e ·	20.33
103	Castelguelfo	|	·	·	·	|	|	**F** ·	**F** ·	· g ·	|
112	**Fidenza** *a*	**19.52**	·	·	S ·	20.24	**20.28**	**R** ·	**R** ·	S ·	i ·	20.43
	Fidenza	**19.54**	·	20.03	1 ·	20.26	**20.30**	**E** ·	**E** ·	1 ·	o ·	20.45
126	Fiorenzuola	|	·	|	·	20.46	|	**C** ·	**C** ·	· n ·	20.54
132	Cadeo	|	·	|	T ·	|	|	**C** ·	**C** ·	T · a ·	|
138	Pontenure	|	·	|	R ·	|	|	**I** ·	**I** ·	R · l ·	|
147	**Piacenza** *a*	**20.17**	·	20.24	E ·	20.58	**20.49**	**A** ·	**A** ·	E ·	e ·	21.10
	Piacenza	**20.19**	·	20.26	N ·	21.00	**20.51**	**R** ·	**R** ·	N ·	21.07	·
155	S. Stefano Lodigiano	|	·	|	O ·	|	|	**O** ·	**O** ·	O ·	T 21.14	·
159	**Codogno**	|	·	20.34	R ·	|	|	**S** ·	**S** ·	R ·	R 21.19	·
164	**Casalpusterlengo**	|	·	20.39	D ·	|	|	**S** ·	**S** ·	D ·	E 21.24	·
171	Secugnago	|	·	|	·	|	|	**A** ·	**A** ·	·	N 21.30	·
183	Lodi	**20.43**	·	20.49	20.53	21.20	**21.14**	·	·	21.23	O 21.38	·
191	Tavazzano	|	·	|	20.59	|	|	·	·	21.29	R |	·
194	S. Zenone al Lambro	|	·	|	21.04	|	·	·	·	21.34	D |	·
198	Melegnano	|	·	|	21.08	|	·	·	·	21.38	|	·
203	S. Giuliano Milanese	|	·	|	21.13	|	·	·	·	21.43	|	·
207	Borgo Lombardo	|	·	|	21.16	|	·	·	·	21.46	|	·
208	S. Donato Milanese	|	·	|	21.20	|	·	·	·	21.50	|	·
-	**Milano Rogoredo**	**21.06**	·	21.10	21.27	21.46	◖ **21.32**	**20.18**	|	21.57	22.01	·
-	**Milano Lambrate** *a*	|	·	21.18	·	21.51	|	|	|	·	22.11	·
-	**Milano Greco Pirelli** *a*	·	·	·	·	·	·	·	·	·	22.18	·
-	**Milano Porta Garibaldi** *a*	·	·	21.33	·	·	·	**20.47**	·	·	·	·
219	**Milano Centrale** *a*	**21.15**	·	·	·	21.58	**21.45**	·	**20.30**	·	·	·
	Destinazione	■	■	■	■	■	■	Torino	■	■	■	■

		FR 9554	S 23336	RV 2288	RV 1758	R 2664	R 1750	RV 11546	FR 9556	R 2932	S 23338	IC 596	R 2118
		34	7 12	1 49	1 40	7 12	1 38	1		1 50	7 12	12	2 51
Km	Provenienza	Salerno	■	■	Pesaro	Mantova	Rimini	Pesaro	Napoli	Ancona	■	Napoli	Pisa
-	**Bologna Centrale**	c **19.38**	·	19.50	19.57	·	20.15	20.33	c **20.38**	20.40	·	**20.46**	·
13	Anzola dell'Emilia	·	·	20.02	20.07	·	|	|	·	|	·	|	·
18	Samoggia	·	·	20.07	20.12	·	|	|	·	|	·	|	·
26	Castelfranco d'Emilia	·	·	20.13	20.18	·	|	20.51	·	|	·	|	·
37	**Modena** *a*	·	·	20.22	20.27	·	20.41	21.00	·	21.04	·	**21.08**	·
	Modena	·	·	20.24	20.29	·	20.43	21.02	·	21.06	·	**21.10**	·
50	Rubiera	·	·	20.32	20.37	·	|	|	·	|	·	|	·
62	Reggio Emilia AV	**20.00**	·	·	·	·	·	·	**21.00**	·	·	·	·
62	**Reggio Emilia**	·	·	20.42	20.47	·	21.02	21.17	·	21.30	·	**21.24**	·
79	S. Ilario d'Enza	·	·	20.52	20.59	·	|	|	·	|	·	|	·
90	**Parma** *a*	·	·	21.01	21.08	R ·	21.16	21.31	·	21.44	·	**21.38**	·
	Parma	·	·	21.03	21.10	e ·	21.18	21.33	·	·	·	**21.40**	·
103	Castelguelfo	**F** ·	·	|	|	g ·	|	**F** ·	·	·	|	·
112	**Fidenza** *a*	**R** ·	S ·	21.24	21.24	i ·	21.31	21.43	**R** ·	·	S ·	**21.52**	·
	Fidenza	**E** ·	1 ·	21.26	21.26	o ·	21.33	21.45	**E** ·	·	1 ·	**21.54**	21.58
126	Fiorenzuola	**C** ·	·	21.34	21.34	n ·	21.42	21.54	**C** ·	·	·	|	|
132	Cadeo	**C** ·	T ·	|	|	a ·	|	**C** ·	·	T ·	|	|
138	Pontenure	**I** ·	R ·	|	|	| ·	|	**I** ·	·	R ·	|	|
147	**Piacenza** *a*	**A** ·	E ·	21.48	21.48	e ·	21.57	22.10	**A** ·	·	E ·	**22.17**	22.24
	Piacenza	**R** ·	N ·	21.50	21.50	·	21.59	·	**R** ·	·	N ·	**22.19**	22.26
155	S. Stefano Lodigiano	**O** ·	O ·	|	|	T ·	|	·	**O** ·	·	O ·	|	|
159	**Codogno**	**S** ·	R ·	|	|	R 21.53	·	**S** ·	·	R ·	|	|
164	**Casalpusterlengo**	**S** ·	D ·	22.03	22.03	E |	|	·	**S** ·	·	D ·	|	|
171	Secugnago	**A** ·	·	|	|	N |	·	**A** ·	·	·	|	|
183	Lodi	·	21.53	22.14	22.14	O 22.08	22.20	·	·	·	22.23	**22.44**	22.49
191	Tavazzano	·	21.59	|	|	R |	|	·	·	·	22.29	|	|
194	S. Zenone al Lambro	·	22.04	|	|	D ·	|	·	·	·	22.34	|	|
198	Melegnano	·	22.08	|	|	·	|	·	·	·	22.38	|	|
203	S. Giuliano Milanese	·	22.13	|	|	·	|	·	·	·	22.43	|	|
207	Borgo Lombardo	·	22.16	|	|	·	|	·	·	·	22.46	|	|
208	S. Donato Milanese	·	22.20	|	|	·	|	·	·	·	22.50	|	|
-	**Milano Rogoredo**	**20.41**	22.27	22.33	22.33	22.28	22.47	·	◖ **21.41**	·	22.57	◖ **23.08**	23.14
-	**Milano Lambrate** *a*	|	·	22.38	22.38	22.33	22.52	·	|	·	·	|	|
-	**Milano Greco Pirelli** *a*	·	·	·	·	·	·	·	·	·	·	·	·
-	**Milano Porta Garibaldi** *a*	·	·	·	·	·	·	·	·	·	·	·	·
219	**Milano Centrale** *a*	**20.50**	·	22.45	22.45	22.40	23.00	·	**21.50**	·	·	**23.17**	23.25
	Destinazione	Torino	■	■	■	■	■	■	■	■	■	■	■

1

Bologna -Piacenza -Milano

c Fermata bin.16-19

1 Dal 01/01/2020 servizio di Trenitalia Tper

2 Sospeso fino al 13/9.

7 Servizio di Trenord. Per informazioni: CONTACT CENTER tel. 02 72494949; www.trenord.it

12 Si effettua fino al 8/8.

34 Si effettua fino al 6/9.

38 Si effettua nei festivi fino al 30/8.

40 Si effettua il sabato e la domenica fino al 30/8.

49 Sospeso il sabato e la domenica fino al 30/8.

50 Si effettua la domenica fino al 30/8.

51 Il servizio di trasporto biciclette è soggetto a limitazione. Per i dettagli consulta le Condizioni generali di Trasporto. Treno con servizio di trasporto biciclette al seguito del viaggiatore fino a **Fidenza**

1

Bologna -Piacenza -Milano

c Fermata bin.16-19
1 Dal 01/01/2020 servizio di Trenitalia Tper
7 Servizio di Trenord. Per informazioni: CONTACT CENTER tel. 02 72494949; www.trenord.it
12 Si effettua fino al 8/8.
34 Si effettua fino al 6/9.
35 Si effettua dal 15/6 al 6/9.
52 Si effettua il sabato e la domenica.
53 Il treno potrebbe subire un ritardo in partenza di 10 min. per attesa coincidenza
54 Si effettua la domenica dal 5/7 al 2/8.
55 Si effettua fino al 6/9. Sospeso il sabato fino al 5/9.

		S 23340 7 12	R 1754 1 52	R 6264 1 53	FR 9810 35	RV 2138 1	FR 9562 34	IC 1590 54	FR 9330	FB 8864 34	R 6570 1	FR 9598 55
Km	Provenienza	■	Pescara	■	Ancona	Ancona	Salerno	Reggio C.	Roma	Bari	Rimini	Salerno
-	**Bologna Centrale**	·	20.50	20.54	**21.18**	21.33	c **21.38**	**21.39**	c **22.18**	**22.18**	22.29	c **23.03**
13	Anzola dell'Emilia	·	|	21.06	·	|	·	|	·	|	|	·
18	Samoggia	·	|	21.11	·	|	·	|	·	|	|	·
26	Castelfranco d'Emilia	·	|	21.17	·	21.51	·	|	|	|	22.47	·
37	**Modena** *a*	·	21.18	21.24	·	22.00	·	**22.07**	**22.41**	**22.35**	22.55	·
	Modena	·	21.20	21.26	·	22.02	·	**22.09**	**22.43**	**22.37**	22.56	·
50	Rubiera	·	|	21.34	·	|	·	|	|	|	|	·
62	Reggio Emilia AV	·	·	·	**21.42**	·	**22.00**	·	·	·	·	**23.25**
62	**Reggio Emilia**	·	21.36	21.45	·	22.17	·	**22.25**	**22.58**	**22.52**	23.10	·
79	S. Ilario d'Enza	·	|	21.54	·	|	·	|	|	|	|	·
90	**Parma** *a*	·	21.50	22.03	·	22.31	·	**22.41**	**23.12**	**23.05**	23.25	F ·
	Parma	·	21.52	·	·	22.33	·	**22.43**	**23.14**	**23.07**	·	R ·
103	Castelguelfo	·	|	·	F ·	|	F ·	|	F |	F |	·	E ·
112	**Fidenza** *a*	S ·	22.04	·	R ·	22.43	R ·	**23.02**	R |	R |	·	C ·
	Fidenza	1 ·	22.06	·	E ·	22.45	E ·	**23.04**	E |	E |	·	C ·
126	Fiorenzuola	·	22.14	·	C ·	22.54	C ·	|	C |	C |	·	I ·
132	Cadeo	T ·	|	·	C ·	|	C ·	|	C |	C |	·	A ·
138	Pontenure	R ·	|	·	I ·	|	I ·	|	I |	I |	·	R ·
147	**Piacenza** *a*	E ·	22.30	·	A ·	23.10	A ·	**23.20**	**A 23.39**	**A 23.45**	·	O ·
	Piacenza	N ·	22.32	·	R ·	·	R ·	**23.22**	**R 23.41**	**B 23.47**	·	S ·
155	S. Stefano Lodigiano	O ·	|	·	O ·	·	O ·	|	O ·	I |	·	S ·
159	**Codogno**	R ·	|	·	S ·	·	S ·	|	S ·	A |	·	A ·
164	**Casalpusterlengo**	D ·	|	·	S ·	·	S ·	|	S ·	N |	·	
171	Secugnago	·	|	·	A ·	·	A ·	|	A ·	C |	·	1 ·
183	Lodi	22.53	22.58	·	·	·	·	**23.43**	·	A |	·	0 ·
191	Tavazzano	22.59	|	·	·	·	·	|	·	|	·	0 ·
194	S. Zenone al Lambro	23.04	·	·	·	·	·	·	·	·	·	0 ·
198	Melegnano	23.08	·	·	·	·	·	·	·	·	·	·
203	S. Giuliano Milanese	23.13	·	·	·	·	·	·	·	·	·	·
207	Borgo Lombardo	23.16	·	·	·	·	·	·	·	·	·	·
208	S. Donato Milanese	23.20	·	·	·	·	·	·	·	·	·	·
-	**Milano Rogoredo**	23.27	23.17	·	|	·	◖ **22.41**	◖ **23.58**	|	|	·	◖ **23.59**
-	**Milano Lambrate** *a*	·	|	·	|	·	|	|	|	|	·	|
-	**Milano Greco Pirelli** *a*	·	·	·	·	·	·	·	·	·	·	·	·
-	**Milano Porta Garibaldi** *a*	·	·	·	·	·	·	·	·	·	·	·	·
219	**Milano Centrale** *a*	·	23.30	·	**22.25**	·	**22.50**	**00.10**	**00.15**	**00.30**	·	**00.10**
	Destinazione	■	■	■	■	■	■	■	■	■	■	■

		6251	BO283	BO281	9509	11405	2931	11407	2271	23201	2911
		2	2	2	♿ R L4	♿ 2	2	2	2	2	2
		1 2	2 3 4 5 6	2 3 4 5 6	7	2	2 8	2 9 10	2 10	11 12	2 13
Km	Provenienza	■	■	■	■	■	■	■	■	■	■
0	**Milano Centrale**	·	·	·	**05.00**	·	·	·	05.15	·	·
-	**Milano Porta Garibaldi**	·	·	·	·	·	·	·	·	·	·
-	**Milano Greco Pirelli**	·	·	·	·	·	·	·	·	·	·
-	**Milano Lambrate**	·	·	·	|	·	·	·	|	·	·
-	**Milano Rogoredo**	·	·	·	|	·	·	·	05.27	05.35	·
13	S. Donato Milanese	·	·	·	·	·	·	·	·	05.40	·
14	Borgo Lombardo	·	·	·	·	·	·	·	·	05.43	·
16	S. Giuliano Milanese	·	·	·	·	·	·	·	·	05.46	·
21	Melegnano	·	·	·	·	·	·	·	·	05.50	·
25	S. Zenone al Lambro	·	·	·	·	·	·	·	·	05.55	·
28	Tavazzano	·	·	·	·	·	·	·	|	06.01	·
36	Lodi	·	·	·	·	·	·	·	05.42	06.07	·
48	Secugnago	·	·	·	·	·	·	·	|	·	·
55	**Casalpusterlengo**	·	·	·	F ·	·	·	·	|	·	·
60	**Codogno**	·	·	·	R ·	·	·	·	|	·	·
64	S. Stefano Lodigiano	·	·	·	E ·	·	·	·	|	·	·
72	**Piacenza** *a*	·	·	·	C ·	·	·	·	06.07	S ·	·
	Piacenza	·	·	·	C ·	·	05.30	05.30	06.09	1 ·	06.15
81	Pontenure	·	·	·	I ·	·	05.38	05.38	|	·	06.24
87	Cadeo	·	·	·	A ·	·	05.44	05.44	|	T ·	06.29
94	Fiorenzuola	·	·	·	R ·	·	05.50	05.50	06.23	R ·	06.34
107	**Fidenza** *a*	·	·	·	O ·	·	05.57	05.57	06.30	E ·	06.43
	Fidenza	·	·	·	S ·	·	05.58	05.58	06.32	N ·	06.45
117	Castelguelfo	·	·	·	S ·	·	06.05	06.05	|	O ·	|
129	**Parma** *a*	·	·	·	A ·	·	06.13	06.13	06.45	R ·	06.55
	Parma	04.11	b 04.11	b 04.11	·	06.00	06.15	06.15	06.47	D ·	06.57
140	S. Ilario d'Enza	04.19	·	04.30	1 ·	06.07	06.23	06.23	06.54	·	|
157	Reggio Emilia AV	·	·	·	0 **05.45**	·	·	·	·	·	·
157	**Reggio Emilia**	04.31	04.43	04.50	0 ·	06.19	06.35	06.35	07.06	·	07.14
169	Rubiera	04.39	·	05.05	0 ·	06.27	06.43	06.43	07.14	·	07.21
182	**Modena** *a*	04.46	c 05.14	c 05.19	·	06.35	06.51	06.51	07.22	·	07.30
	Modena	04.48	c 05.15	c 05.20	·	06.37	06.53	06.53	07.24	·	07.32
194	Castelfranco d'Emilia	04.57	·	05.40	·	06.45	07.01	07.01	07.32	·	07.41
202	Samoggia	05.03	·	05.55	·	06.52	07.07	07.07	07.43	·	|
206	Anzola dell'Emilia	05.08	·	06.01	·	06.57	07.13	07.13	07.50	·	07.56
219	**Bologna Centrale** *a*	05.23	d 06.00	d 06.25	c **06.07**	07.10	07.25	07.25	08.05	·	08.19
	Bologna Centrale	***06.00***	***06.32***	***07.05***	***06.32***	***07.32***	07.32	07.32	***08.32***	·	08.23
	Rimini *a*	***07.30***	***08.03***	***08.36***	***08.03***	***09.03***	09.03	09.03	***10.03***	·	09.49
	Ancona *a*	·	***09.18***	·	***09.18***	***10.22***	10.22	10.16	***11.16***	·	·
	Bologna Centrale	***06.08***	c ***07.00***	c ***07.00***	c **06.10**	c ***08.10***	c ***08.10***	c ***08.10***	c ***09.05***	·	c ***09.05***
	Firenze S.M.Novella *a*	d ***08.10***	***07.39***	***07.39***	**06.49**	***08.50***	***08.50***	***08.50***	·	·	·
	Roma Termini *a*	·	***09.30***	***09.30***	***09.04***	***10.35***	***10.35***	***10.35***	***11.10***	·	***11.10***
	Destinazione	■	■	■	Salerno	■	■	■	■	■	Pesaro

1

Milano -Piacenza -Bologna

a Firenze C. di Marte
b Fermata a: Pensilina arancione
c Fermata a: Fermata SETA "Fanti FS"
d Fermata a: fermata `I` Via Pietramellara, 18/3;
e Fermata bin.16-19
1 Sospeso fino al 13/9.
2 Dal 01/01/2020 servizio di Trenitalia Tper
3 Si effettua fino al 31/7 e dal 7/9 al 13/9.
4 Gli autoservizi sostitutivi non effettuano il servizio di trasporto di bici al seguito
5 I viaggiatori sono ammessi limitatamente alla disponibilità dei posti.
6 L`orario del bus nelle fermate intermedie potrebbe subire lievi modifiche, anche in anticipo.
7 Si effettua fino al 6/9. Sospeso nei festivi fino al 6/9.
8 Si effettua il sabato e nei festivi nonché dal 15/6 al 12/9.
9 Si effettua dal 14/9. Sospeso il sabato e nei festivi dal 19/9.
10 Non sono ammesse le comitive con biglietto scontato.
11 Si effettua fino al 8/8.
12 Servizio di Trenord. Per informazioni: CONTACT CENTER tel. 02 72494949; www.trenord.it
13 Si effettua il sabato e la domenica fino al 30/8.

1

Milano -Piacenza -Bologna

c Fermata bin.16-19

2 Dal 01/01/2020 servizio di Trenitalia Tper

10 Non sono ammesse le comitive con biglietto scontato.

11 Si effettua fino al 8/8.

12 Servizio di Trenord. Per informazioni: CONTACT CENTER tel. 02 72494949; www.trenord.it

14 Si effettua fino al 6/9.

15 Si effettua dal lunedì al venerdì fino al 7/12 nonché dal 31/8.

16 Si effettua il lunedì.

17 Non sono ammesse le comitive con biglietto scontato dal lunedì al venerdì fino al 7/8.

18 Il servizio di trasporto biciclette è soggetto a limitazione. Per i dettagli consulta le Condizioni generali di Trasporto. Treno con servizio di trasporto biciclette al seguito del viaggiatore il sabato e la domenica fino al 8/8.

Km		R 6253 2	RV 2123 2 10	R 20401 11 12	FR 9303 R 4	S 23203 11 12	FR 9511 R 4 14	R 2913 2 15	R 1761 2 16	R 2647 12 11 12 17 18	S 23205 11 12 17 18
Km	Provenienza	■	■	■	■	■	■	■	■	■	■
0	**Milano Centrale**	·	·	·	**05.45**	·	**06.10**	·	06.15	06.20	·
-	**Milano Porta Garibaldi**	·	·	·	·	·	·	·	·	·	·
-	**Milano Greco Pirelli**	·	·	05.42	·	·	·	·	·	·	·
-	**Milano Lambrate**	·	·	05.49	|	·	|	·	06.22	06.27	·
-	**Milano Rogoredo**	·	·	06.01	◗ **05.56**	06.05	◗ **06.20**	·	06.27	06.32	06.35
13	S. Donato Milanese	·	·	|	·	06.10	·	·	|	·	06.40
14	Borgo Lombardo	·	·	|	·	06.13	·	·	|	·	06.43
16	S. Giuliano Milanese	·	·	|	·	06.16	·	·	|	·	06.46
21	Melegnano	·	·	|	·	06.20	·	·	|	·	06.50
25	S. Zenone al Lambro	·	·	|	·	06.25	·	·	|	·	06.55
28	Tavazzano	·	·	|	|	06.31	·	·	|	|	07.01
36	Lodi	·	·	06.22	|	06.37	·	·	06.42	06.47	07.07
48	Secugnago	·	·	06.30	|	·	·	·	|	|	·
55	**Casalpusterlengo**	·	·	R 06.35	|	·	·	·	|	R |	·
60	**Codogno**	·	·	e 06.40	|	·	·	·	|	e 07.02	·
64	S. Stefano Lodigiano	·	·	g 06.45	F |	·	F ·	·	|	g ·	·
72	**Piacenza** *a*	·	·	i 06.53	R **06.33**	S ·	R ·	·	07.13	i ·	S ·
	Piacenza	·	06.49	o ·	E **06.35**	1 ·	E ·	06.56	07.15	o ·	1 ·
81	Pontenure	·	|	n ·	C |	·	C ·	07.03	·	n ·	·
87	Cadeo	·	|	a ·	C |	T ·	C ·	07.08	|	a ·	T ·
94	Fiorenzuola	·	07.03	I ·	I |	R ·	I ·	07.14	07.30	I ·	R ·
107	**Fidenza** *a*	·	07.12	e ·	A |	E ·	A ·	07.21	07.40	e ·	E ·
	Fidenza	·	07.14	·	R |	N ·	R ·	07.23	07.42	·	N ·
117	Castelguelfo	·	|	T ·	O |	O ·	O ·	|	|	T ·	O ·
129	**Parma** *a*	·	07.25	R ·	S **07.03**	R ·	S ·	07.35	07.53	R ·	R ·
	Parma	07.17	07.27	E ·	S **07.05**	D ·	S ·	07.37	07.55	E ·	D ·
140	S. Ilario d'Enza	|	|	N ·	A |	·	A ·	07.44	08.02	N ·	·
157	Reggio Emilia AV	·	·	O ·	·	·	**06.56**	·	·	O ·	·
157	**Reggio Emilia**	07.33	07.44	R ·	**07.23**	·	·	07.55	08.14	R ·	·
169	Rubiera	|	|	D ·	|	·	·	08.02	08.23	D ·	·
182	**Modena** *a*	07.47	07.56	·	**07.39**	·	·	08.11	08.32	·	·
	Modena	07.49	07.58	·	**07.41**	·	·	08.13	08.34	·	·
194	Castelfranco d'Emilia	|	08.05	·	|	·	·	08.20	08.42	·	·
202	Samoggia	|	|	·	·	·	·	|	08.51	·	·
206	Anzola dell'Emilia	|	|	·	·	·	·	08.27	08.56	·	·
219	**Bologna Centrale** *a*	08.14	08.25	·	c **08.07**	·	c **07.22**	08.42	09.10	·	·
	Bologna Centrale	***08.32***	08.32	·	***08.32***	·	***07.32***	***09.12***	***09.32***	·	·
	Rimini *a*	***10.03***	10.03	·	***10.03***	·	***09.03***	***10.32***	***11.05***	·	·
	Ancona *a*	***11.16***	11.16	·	***11.16***	·	***10.22***	***11.54***	·	·	·
	Bologna Centrale	c ***09.05***	c ***09.05***	·	c **08.10**	·	c **07.25**	c ***09.05***	c ***09.25***	·	·
	Firenze S.M.Novella *a*	·	·	·	**08.50**	·	**08.04**	·	***10.04***	·	·
	Roma Termini *a*	***11.10***	***11.10***	·	**10.35**	·	**09.50**	***11.10***	***11.49***	·	·
	Destinazione	■	■	■	■	■	Salerno	■	■	Mantova	■

Km	Provenienza	R 6485 2 19	R 1755 2 20	IC 1591 R 12 21	RV 2891 2 10	R 2117 1	IC 583 R 12 11	S 23207 2 12 17 22 23	FR 9803 R 14	IC 605 R 12 14	FR 9515 R 14
		■	■	■	Voghera	■	■	Saronno	■	■	■
0	**Milano Centrale**	·	06.35	**06.40**	·	06.45	**06.50**	·	**07.05**	**07.05**	**07.10**
-	**Milano Porta Garibaldi**	·	·	·	·	·	·	·	·	·	·
-	**Milano Greco Pirelli**	·	·	·	·	·	·	·	·	·	·
-	**Milano Lambrate**	·	|	|	·	|	|	·	|	|	|
-	**Milano Rogoredo**	·	|	◗ **06.53**	·	07.01	◗ **07.03**	07.05	|	◗ **07.17**	◗ **07.20**
13	S. Donato Milanese	·	·	|	·	|	·	07.10	·	|	·
14	Borgo Lombardo	·	·	|	·	|	·	07.13	·	|	·
16	S. Giuliano Milanese	·	·	|	·	|	·	07.16	·	|	·
21	Melegnano	·	·	|	·	07.12	·	07.20	·	|	·
25	S. Zenone al Lambro	·	·	|	·	|	·	07.25	·	|	·
28	Tavazzano	·	|	|	·	|	|	07.31	·	|	·
36	Lodi	·	06.59	**07.12**	·	07.27	**07.18**	07.37	·	**07.42**	·
48	Secugnago	·	|	|	·	|	|	·	|	·
55	**Casalpusterlengo**	·	|	|	·	07.39	|	·	|	·
60	**Codogno**	·	07.14	|	·	07.45	|	·	|	·
64	S. Stefano Lodigiano	·	|	|	·	|	|	·	**F** ·	|	**F** ·
72	**Piacenza** *a*	·	07.25	**07.32**	·	07.57	**07.38**	S ·	**R** ·	**08.08**	**R** ·
	Piacenza	·	07.27	**07.34**	07.49	07.59	**07.40**	1 ·	**E** ·	**08.10**	**E** ·
81	Pontenure	·	|	|	|	|	|	·	**C** ·	|	**C** ·
87	Cadeo	·	|	|	|	|	|	T ·	**C** ·	|	**C** ·
94	Fiorenzuola	·	07.41	|	08.03	|	|	R ·	**I** ·	|	**I** ·
107	**Fidenza** *a*	·	07.50	**08.03**	08.12	08.21	**07.56**	E ·	**A** ·	**08.25**	**A** ·
	Fidenza	·	07.51	**08.05**	08.14	·	**07.58**	N ·	**R** ·	**08.27**	**R** ·
117	Castelguelfo	·	|	|	|	·	|	O ·	**O** ·	|	**O** ·
129	**Parma** *a*	·	08.04	**08.17**	08.25	·	**08.09**	R ·	**S** ·	**08.38**	**S** ·
	Parma	07.55	08.06	**08.19**	08.27	·	**08.11**	D ·	**S** ·	**08.40**	**S** ·
140	S. Ilario d'Enza	08.02	|	|	|	·	|	·	**A** ·	|	**A** ·
157	Reggio Emilia AV	·	·	·	·	·	·	·	|	·	**07.56**
157	**Reggio Emilia**	08.14	08.22	**08.35**	08.44	·	**08.30**	·	·	**08.55**	·
169	Rubiera	08.23	|	|	|	·	|	·	·	|	·
182	**Modena** *a*	08.32	08.38	**08.51**	08.56	·	**08.46**	·	·	**09.24**	·
	Modena	08.34	08.40	**08.53**	08.58	·	**08.48**	·	·	**09.26**	·
194	Castelfranco d'Emilia	08.42	|	|	09.05	·	|	·	·	|	·
202	Samoggia	08.51	|	|	|	·	|	·	·	|	·
206	Anzola dell'Emilia	08.56	|	|	|	·	|	·	·	|	·
219	**Bologna Centrale** *a*	09.10	09.02	**09.33**	09.25	·	**09.14**	·	**08.12**	**09.54**	C **08.22**
	Bologna Centrale	***09.32***	09.12	·	09.32	·	***09.32***	·	**08.15**	**09.58**	***08.32***
	Rimini *a*	***11.05***	10.32	·	11.05	·	***11.05***	·	**09.15**	**11.13**	***10.03***
	Ancona *a*	·	11.54	·	·	·	·	·	**10.13**	**12.23**	***11.16***
	Bologna Centrale	C ***09.25***	C ***09.25***	**09.37**	C ***10.25***	·	**09.18**	·	C ***09.05***	C ***10.25***	C **08.25**
	Firenze S.M.Novella *a*	***10.04***	***10.04***	f **10.56**	***11.04***	·	f **10.13**	·	·	***11.04***	**09.04**
	Roma Termini *a*	***11.49***	***11.49***	I **13.36**	***12.49***	·	I **13.22**	·	***11.10***	***12.49***	**10.49**
	Destinazione	■	Pescara	Reggio C.	■	Pisa	Napoli	■	■	Taranto	Napoli

1

Milano -Piacenza -Bologna

C Fermata bin.16-19
f Firenze Rifredi
I Roma Tiburtina
1 Sospeso fino al 13/9.
2 Dal 01/01/2020 servizio di Trenitalia Tper
10 Non sono ammesse le comitive con biglietto scontato.
11 Si effettua fino al 8/8.
12 Servizio di Trenord. Per informazioni: CONTACT CENTER tel. 02 72494949; www.trenord.it
14 Si effettua fino al 6/9.
17 Non sono ammesse le comitive con biglietto scontato dal lunedì al venerdì fino al 7/8.
19 Sospeso il lunedì.
20 Si effettua il sabato e la domenica.
21 Si effettua il sabato dal 4/7 al 8/8.
22 Il servizio di trasporto biciclette è soggetto a limitazione. Per i dettagli consulta le Condizioni generali di Trasporto. Treno con servizio di trasporto biciclette al seguito del viaggiatore il sabato fino al 8/8.
23 Si effettua fino al 8/8. Sospeso la domenica fino al 2/8.

1

Milano -Piacenza -Bologna

c Fermata bin.16-19
2 Dal 01/01/2020 servizio di Trenitalia Tper
10 Non sono ammesse le comitive con biglietto scontato.
12 Servizio di Trenord. Per informazioni: CONTACT CENTER tel. 02 72494949; www.trenord.it
13 Si effettua il sabato e la domenica fino al 30/8.
14 Si effettua fino al 6/9.
17 Non sono ammesse le comitive con biglietto scontato dal lunedì al venerdì fino al 7/8.
22 Il servizio di trasporto biciclette è soggetto a limitazione. Per i dettagli consulta le Condizioni generali di Trasporto. Treno con servizio di trasporto biciclette al seguito del viaggiatore il sabato fino al 8/8.
23 Si effettua fino al 8/8. Sospeso la domenica fino al 2/8.
24 Si effettua fino al 8/8. Sospeso il sabato e la domenica fino al 8/8.
25 Si effettua fino al 1/8 e dal 30/8. Sospeso il sabato e la domenica fino al 1/8; il sabato e nei festivi dal 30/8.
26 Sospeso il sabato e la domenica fino al 30/8.
27 Si effettua la domenica fino al 2/8.
28 Si effettua nei festivi fino al 30/8.

		R 20403 2 12 24	R 5105 2 25	RV 1759 2 13	RV 2273 2 10 26	S 23211 12 17 22 23	S 23213 12 27	FB 8861 R 12 14	R 1753 2 28	RV 2125 2 10	R 2135 2 10
Km	Provenienza	■	Cremona	■	■	Saronno	■	■	■	■	■
0	**Milano Centrale**	·	·	07.20	07.20	·	·	**07.35**	·	·	·
-	**Milano Porta Garibaldi**	·	·	·	·	·	·	·	·	·	·
-	**Milano Greco Pirelli**	07.12	·	·	·	·	·	·	·	·	·
-	**Milano Lambrate**	07.19	·	07.27	07.27	·	·	|	·	·	·
-	**Milano Rogoredo**	07.31	·	07.32	07.32	07.35	07.35	|	·	·	·
13	S. Donato Milanese	|	·	·	·	07.40	07.40	·	·	·	·
14	Borgo Lombardo	|	·	·	·	07.43	07.43	·	·	·	·
16	S. Giuliano Milanese	|	·	·	·	07.46	07.46	·	·	·	·
21	Melegnano	|	·	·	·	07.50	07.50	·	·	·	·
25	S. Zenone al Lambro	|	·	·	·	07.55	07.55	·	·	·	·
28	Tavazzano	|	·	|	|	08.01	08.01	|	·	·	·
36	Lodi	07.52	·	07.47	07.47	08.07	08.07	|	·	·	·
48	Secugnago	08.00	·	|	|	·	·	|	·	·	·
55	**Casalpusterlengo**	R 08.05	·	|	|	·	·	|	·	·	·
60	**Codogno**	e 08.10	·	08.03	08.03	·	·	|	·	·	·
64	S. Stefano Lodigiano	g 08.15	·	|	|	·	·	**F** |	·	·	·
72	**Piacenza** *a*	i 08.29	·	08.12	08.12	S ·	S ·	**R 08.18**	·	·	·
	Piacenza	o ·	·	08.14	08.14	1 ·	1 ·	**E 08.20**	08.41 Ⓐ	08.49 Ⓒ	08.49
81	Pontenure	n ·	·	|	|	·	·	**C** |	|	|	|
87	Cadeo	a ·	·	|	|	T ·	T ·	**C** |	|	|	|
94	Fiorenzuola	l ·	·	08.27	08.27	R ·	R ·	**I** |	|	09.03	09.03
107	**Fidenza** *a*	e ·	·	08.43	08.43	E ·	E ·	**A** |	09.00	09.12	09.12
	Fidenza	·	08.29	08.45	08.45	N ·	N ·	**B** |	09.02	09.14	09.14
117	Castelguelfo	T ·	08.37	|	|	O ·	O ·	**I** |	|	|	|
129	**Parma** *a*	R ·	08.48	08.58	08.58	R ·	R ·	**A 08.52**	09.14	09.25	09.25
	Parma	E ·	·	09.00	09.00	D ·	D ·	**N 08.54**	09.16	09.27	09.27
140	S. Ilario d'Enza	N ·	·	09.08	09.08	·	·	**C** |	|	|	|
157	Reggio Emilia AV	O ·	·	·	·	·	·	**A** ·	·	·	·
157	**Reggio Emilia**	R ·	·	09.20	09.20	·	·	**09.08**	09.32	09.44	09.44
169	Rubiera	D ·	·	09.28	09.28	·	·	|	|	|	|
182	**Modena** *a*	·	·	09.36	09.36	·	·	**09.19**	09.46	09.56	09.56
	Modena	·	·	09.38	09.38	·	·	**09.21**	09.48	09.58	09.58
194	Castelfranco d'Emilia	·	·	09.46	09.46	·	·	|	|	10.05	10.05
202	Samoggia	·	·	09.52	09.52	·	·	|	|	|	|
206	Anzola dell'Emilia	·	·	09.57	09.57	·	·	|	|	|	|
219	**Bologna Centrale** *a*	·	·	10.08	10.10	·	·	**09.42**	10.16	10.25	10.25
	Bologna Centrale	·	·	10.12 Ⓒ	***10.32***	·	·	**09.45**	10.21	10.32	10.32
	Rimini *a*	·	·	11.32	***12.03***	·	·	**10.38**	11.53	12.25	12.03
	Ancona *a*	·	·	·	Ⓒ ***13.16***	·	·	**11.31**	13.05 Ⓐ	13.53 Ⓒ	13.16
	Bologna Centrale	·	·	Ⓒ ***10.25***	Ⓒ ***10.25***	·	·	Ⓒ ***10.25***	Ⓒ ***11.10***	Ⓒ ***11.10***	·
	Firenze S.M.Novella *a*	·	·	***11.04***	***11.04***	·	·	***11.04***	***11.50***	***11.50***	·
	Roma Termini *a*	·	·	***12.49***	***12.49***	·	·	***12.49***	***13.35***	***13.35***	·
	Destinazione	■	■	■	■	■	■	Bari	■	■	■

Km			20405	6319	6493	20527	20529	11535	33169	9611	23215	9519
			11 12 17 18	2	2	2 29	2 30	2	12 23	31	12 17 22 23	14
	Provenienza		■	■	■	Mantova	Mantova	■	■	Torino	Saronno	Torino
0	**Milano Centrale**		·	·	·	·	·	·	·	**08.00**	·	**08.10**
-	**Milano Porta Garibaldi**		·	·	·	·	·	·	·	·	·	·
-	**Milano Greco Pirelli**		07.42	·	·	·	·	·	07.47	·	·	·
-	**Milano Lambrate**		07.49	·	·	·	·	·	07.54	|	·	|
-	**Milano Rogoredo**		08.01	·	·	·	·	·	08.05	|	08.05	**08.20**
13	S. Donato Milanese		|	·	·	·	·	·	·	·	08.10	·
14	Borgo Lombardo		|	·	·	·	·	·	·	·	08.13	·
16	S. Giuliano Milanese		|	·	·	·	·	·	·	·	08.16	·
21	Melegnano		|	·	·	·	·	·	·	·	08.20	·
25	S. Zenone al Lambro		|	·	·	·	·	·	·	·	08.25	·
28	Tavazzano		|	·	·	·	·	·	·	·	08.31	·
36	Lodi		08.22	·	·	·	·	·	·	·	08.37	·
48	Secugnago		08.30	·	·	·	·	·	·	·	·	·
55	**Casalpusterlengo**		R 08.35	·	·	·	·	·	R ·	·	·	·
60	**Codogno**		e 08.40	·	·	·	·	·	e ·	·	·	·
64	S. Stefano Lodigiano		g 08.45	·	·	·	·	·	g ·	**F** ·	·	**F** ·
72	**Piacenza** *a*		i 08.53	·	·	·	·	·	i 09.55	**R** ·	S ·	**R** ·
	Piacenza		o ·	·	·	·	·	09.49	o ·	**E** ·	1 ·	**E** ·
81	Pontenure		n ·	·	·	·	·	|	n ·	**C** ·	**C** ·
87	Cadeo		a ·	·	·	·	·	|	a ·	**C** ·	T ·	**C** ·
94	Fiorenzuola		I ·	·	·	·	·	10.03	I ·	**I** ·	R ·	**I** ·
107	**Fidenza** *a*		e ·	·	·	·	·	10.12	e ·	**A** ·	E ·	**A** ·
	Fidenza		·	·	·	·	·	10.14	·	**R** ·	N ·	**R** ·
117	Castelguelfo		T ·	·	·	·	·	|	T ·	**O** ·	O ·	**O** ·
129	**Parma** *a*		R ·	·	·	·	·	10.25	R ·	**S** ·	R ·	**S** ·
	Parma		E ·	·	09.58	·	·	10.27	E ·	**S** ·	D ·	**S** ·
140	S. Ilario d'Enza		N ·	·	10.07	·	·	|	N ·	**A** ·	·	**A** ·
157	Reggio Emilia AV		O ·	·	·	·	·	·	O ·	|	·	**08.56**
157	**Reggio Emilia**		R ·	·	10.19	·	·	10.44	R ·	·	·	·
169	Rubiera		D ·	·	10.27	·	·	|	D ·	·	·	·
182	**Modena** *a*		·	·	10.36	·	·	10.56	·	·	·	·
	Modena		·	10.05	10.38	10.48	10.48	10.58	·	·	·	·
194	Castelfranco d'Emilia		·	10.13	10.46	10.57	10.57	11.05	·	·	·	·
202	Samoggia		·	10.20	10.52	|	|	|	·	·	·	·
206	Anzola dell'Emilia		·	10.24	10.57	11.08	11.08	|	·	·	·	·
219	**Bologna Centrale**	*a*	·	10.37	11.10	11.20	11.20	11.25	·	**c 09.02**	·	**c 09.22**
	Bologna Centrale		·	***11.32***	***11.45***	***11.45***	***11.45***	11.32	·	***09.12***	·	***10.21***
	Rimini	*a*	·	***13.09***	***12.38***	***12.38***	***12.38***	13.09	·	***10.32***	·	***11.53***
	Ancona	*a*	·	***14.50***	***13.34***	***13.34***	***13.34***	14.50	·	***11.54***	·	***13.05***
	Bologna Centrale		·	***c 11.10***	***c 12.00***	***c 12.00***	***c 12.00***	***c 12.00***	·	**c 09.05**	·	**c 09.25**
	Firenze S.M.Novella	*a*	·	***11.50***	***12.39***	***12.39***	***12.39***	***12.39***	·	·	·	**10.04**
	Roma Termini	*a*	·	***13.35***	***14.25***	***14.25***	***14.25***	***14.25***	·	**11.10**	·	**11.49**
	Destinazione		■	■	■	■	■	■	■	Napoli	■	Salerno

1

Milano -Piacenza -Bologna

c Fermata bin.16-19

2 Dal 01/01/2020 servizio di Trenitalia Tper

11 Si effettua fino al 8/8.

12 Servizio di Trenord. Per informazioni: CONTACT CENTER tel. 02 72494949; www.trenord.it

14 Si effettua fino al 6/9.

17 Non sono ammesse le comitive con biglietto scontato dal lunedì al venerdì fino al 7/8.

18 Il servizio di trasporto biciclette è soggetto a limitazione. Per i dettagli consulta le Condizioni generali di Trasporto. Treno con servizio di trasporto biciclette al seguito del viaggiatore il sabato e la domenica fino al 8/8.

22 Il servizio di trasporto biciclette è soggetto a limitazione. Per i dettagli consulta le Condizioni generali di Trasporto. Treno con servizio di trasporto biciclette al seguito del viaggiatore il sabato fino al 8/8.

23 Si effettua fino al 8/8. Sospeso la domenica fino al 2/8.

29 Si effettua fino al 1/8 e dal 30/8. Sospeso il sabato e la domenica fino al 1/8; nei festivi dal 30/8 nonché il 5/9.

30 Si effettua il sabato fino al 5/9; nei festivi nonché dal 1/8 al 30/8.

31 Si effettua fino al 9/8 e dal 22/8.

1

Milano -Piacenza -Bologna

c Fermata bin.16-19
2 Dal 01/01/2020 servizio di Trenitalia Tper
10 Non sono ammesse le comitive con biglietto scontato.
11 Si effettua fino al 8/8.
12 Servizio di Trenord. Per informazioni: CONTACT CENTER tel. 02 72494949; www.trenord.it
14 Si effettua fino al 6/9.
17 Non sono ammesse le comitive con biglietto scontato dal lunedì al venerdì fino al 7/8.
18 Il servizio di trasporto biciclette è soggetto a limitazione. Per i dettagli consulta le Condizioni generali di Trasporto. Treno con servizio di trasporto biciclette al seguito del viaggiatore il sabato e la domenica fino al 8/8.
22 Il servizio di trasporto biciclette è soggetto a limitazione. Per i dettagli consulta le Condizioni generali di Trasporto. Treno con servizio di trasporto biciclette al seguito del viaggiatore il sabato fino al 8/8.
23 Si effettua fino al 8/8. Sospeso la domenica fino al 2/8.
27 Si effettua la domenica fino al 2/8.
28 Si effettua nei festivi fino al 30/8.
32 Si effettua il sabato.

		R 2291	R 2649	S 23219	S 23221	R 1751	R 20407	RV 2127	R 33171	S 23223	FR 9523	RV 2275
		2	11 12 17 18	12 17 22 23	12 27	2 28	11 12 17 18	2	11 12	12 17 22 23	R 14	2 10 32
Km	Provenienza	■	■	Saronno	■	■	■	■	■	Saronno	Torino	■
0	**Milano Centrale**	08.15	08.20	·	·	08.40	·	·	·	·	**09.10**	09.20
-	**Milano Porta Garibaldi**	·	·	·	·	·	·	·	·	·	·	·
-	**Milano Greco Pirelli**	·	·	·	·	·	08.42	·	08.47	·	·	·
-	**Milano Lambrate**	08.22	08.27	·	·	08.47	08.49	·	08.54	·	|	09.27
-	**Milano Rogoredo**	08.27	08.32	08.35	08.35	08.55	09.01	·	09.05	09.05	**09.20**	09.32
13	S. Donato Milanese	|	·	08.40	08.40	·	|	·	·	09.10	·	·
14	Borgo Lombardo	|	·	08.43	08.43	·	|	·	·	09.13	·	·
16	S. Giuliano Milanese	|	·	08.46	08.46	·	|	·	·	09.16	·	·
21	Melegnano	|	·	08.50	08.50	·	|	·	·	09.20	·	·
25	S. Zenone al Lambro	|	·	08.55	08.55	·	|	·	·	09.25	·	·
28	Tavazzano	|	|	09.01	09.01	|	|	·	·	09.31	·	|
36	Lodi	08.42	08.47	09.07	09.07	09.12	09.22	·	·	09.37	·	09.47
48	Secugnago	|	|	·	·	|	09.30	·	·	·	·	|
55	**Casalpusterlengo**	|	R |	·	·	09.23	R 09.35	·	R ·	·	·	|
60	**Codogno**	|	e 09.02	·	·	|	e 09.40	·	e ·	·	·	10.02
64	S. Stefano Lodigiano	|	g ·	·	·	|	g 09.45	·	g ·	·	F ·	|
72	**Piacenza** *a*	09.07	i ·	S ·	S ·	09.33	i 09.53	·	i 10.54	S ·	R ·	10.12
	Piacenza	·	o ·	1 ·	1 ·	09.35	o ·	10.49	o ·	1 ·	E ·	10.14
81	Pontenure	·	n ·	·	·	|	n ·	|	n ·	·	C ·	|
87	Cadeo	·	a ·	T ·	T ·	|	a ·	|	a ·	T ·	C ·	|
94	Fiorenzuola	·	I ·	R ·	R ·	|	I ·	11.03	I ·	R ·	I ·	10.27
107	**Fidenza** *a*	·	e ·	E ·	E ·	09.53	e ·	11.12	e ·	E ·	A ·	10.35
	Fidenza	·	·	N ·	N ·	09.55	·	11.14	·	N ·	R ·	10.37
117	Castelguelfo	·	T ·	O ·	O ·	|	T ·	|	T ·	O ·	O ·	|
129	**Parma** *a*	·	R ·	R ·	R ·	10.08	R ·	11.25	R ·	R ·	S ·	10.58
	Parma	·	E ·	D ·	D ·	10.10	E ·	11.27	E ·	D ·	S ·	11.00
140	S. Ilario d'Enza	·	N ·	·	·	|	N ·	|	N ·	·	A ·	11.08
157	Reggio Emilia AV	·	O ·	·	·	·	O ·	·	O ·	·	**09.56**	·
157	**Reggio Emilia**	·	R ·	·	·	10.27	R ·	11.44	R ·	·	·	11.20
169	Rubiera	·	D ·	·	·	|	D ·	|	D ·	·	·	11.28
182	**Modena** *a*	·	·	·	·	10.40	·	11.56	·	·	·	11.36
	Modena	·	·	·	·	10.42	·	11.58	·	·	·	11.38
194	Castelfranco d'Emilia	·	·	·	·	|	·	12.05	·	·	·	11.46
202	Samoggia	·	·	·	·	|	·	|	·	·	·	11.52
206	Anzola dell'Emilia	·	·	·	·	|	·	|	·	·	·	11.57
219	**Bologna Centrale** *a*	·	·	·	·	11.03	·	12.25	·	·	c **10.22**	12.09
	Bologna Centrale	·	·	·	·	11.18	·	12.32	·	·	© ***10.32***	12.12
	Rimini *a*	·	·	·	·	12.50	·	14.03	·	·	***12.03***	13.59
	Ancona *a*	·	·	·	·	·	·	15.16	·	·	© ***13.16***	·
	Bologna Centrale	·	·	·	·	c ***12.00***	·	·	·	·	c **10.25**	c ***12.25***
	Firenze S.M.Novella *a*	·	·	·	·	***12.39***	·	·	·	·	**11.04**	***13.04***
	Roma Termini *a*	·	·	·	·	***14.25***	·	·	·	·	**12.49**	***14.49***
	Destinazione	■	Mantova	■	■	■	■	■	■	■	Reggio C.	■

		RV 2275	961A	S 23227	S 23229	FR 9311	S 23231	IC 1545	S 23235	FR 9805	R 2651	975A
		2 10	2 12 38	12 17 22 34	12 27	R 14	12 23	R 35	12 34	R 14	11 12	2 12 36
Km	Provenienza	■	■	Saronno	■	Torino	Saronno	■	Saronno	Torino	■	■
0	**Milano Centrale**	Ⓑ 09.20	·	·	·	**09.50**	·	**10.00**	·	·	10.20	·
-	**Milano Porta Garibaldi**	|	·	·	·	|	·	|	·	**10.13**	·
-	**Milano Greco Pirelli**	·	·	·	·	·	·	·	·	·	·	·
-	**Milano Lambrate**	09.27	·	·	·	|	·	|	·	|	10.27	·
-	**Milano Rogoredo**	09.32	·	09.35	09.35	**10.04**	10.05	◗ **10.14**	10.35	**10.43**	10.32	·
13	S. Donato Milanese	·	·	09.40	09.40	·	10.10	·	10.40	·	|	·
14	Borgo Lombardo	·	·	09.43	09.43	·	10.13	·	10.43	·	|	·
16	S. Giuliano Milanese	·	·	09.46	09.46	·	10.16	·	10.46	·	|	·
21	Melegnano	·	·	09.50	09.50	·	10.20	·	10.50	·	|	·
25	S. Zenone al Lambro	·	·	09.55	09.55	·	10.25	·	10.55	·	|	·
28	Tavazzano	|	·	10.01	10.01	·	10.31	|	11.01	·	|	·
36	Lodi	09.47	10.00	10.07	10.07	·	10.37	**10.29**	11.07	·	|	11.15
48	Secugnago	|	10.13	·	·	·	·	|	·	·	|	11.28
55	**Casalpusterlengo**	|	10.22	·	·	·	·	|	·	·	R 10.56	11.37
60	**Codogno**	10.02	A 10.35	·	·	·	·	|	·	·	e 11.02	A 11.50
64	S. Stefano Lodigiano	|	u ·	·	·	F ·	·	|	·	F ·	g ·	u ·
72	**Piacenza** *a*	10.12	t ·	S ·	S ·	R ·	S ·	**10.46**	S ·	R ·	i ·	t ·
	Piacenza	10.14	o ·	1 ·	1 ·	E ·	1 ·	**10.48**	1 ·	E ·	o ·	o ·
81	Pontenure	|	b ·	·	·	C ·	·	|	·	C ·	n ·	b ·
87	Cadeo	|	u ·	T ·	T ·	C ·	T ·	|	T ·	C ·	a ·	u ·
94	Fiorenzuola	10.27	s ·	R ·	R ·	I ·	R ·	|	R ·	I ·	I ·	s ·
107	**Fidenza** *a*	10.35	·	E ·	E ·	A ·	E ·	**11.03**	E ·	A ·	e ·	·
	Fidenza	10.37	T ·	N ·	N ·	R ·	N ·	**11.05**	N ·	R ·	·	T ·
117	Castelguelfo	|	R ·	O ·	O ·	O ·	O ·	|	O ·	O ·	T ·	R ·
129	**Parma** *a*	10.58	E ·	R ·	R ·	S ·	R ·	**11.16**	R ·	S ·	R ·	E ·
	Parma	11.00	N ·	D ·	D ·	S ·	D ·	**11.18**	D ·	S ·	E ·	N ·
140	S. Ilario d'Enza	11.08	O ·	·	·	A ·	·	|	·	A ·	N ·	O ·
157	Reggio Emilia AV	·	R ·	·	·	**10.42**	·	·	·	**11.20**	O ·	R ·
157	**Reggio Emilia**	11.20	D ·	·	·	·	·	**11.33**	·	·	R ·	D ·
169	Rubiera	11.28	·	·	·	·	·	|	·	·	D ·	·
182	**Modena** *a*	11.36	·	·	·	·	·	**11.47**	·	·	·	·
	Modena	11.38	·	·	·	·	·	**11.49**	·	·	·	·
194	Castelfranco d'Emilia	11.46	·	·	·	·	·	|	·	·	·	·
202	Samoggia	11.52	·	·	·	·	·	|	·	·	·	·
206	Anzola dell'Emilia	11.57	·	·	·	·	·	|	·	·	·	·
219	**Bologna Centrale** *a*	Ⓑ 12.09	·	·	·	e **11.07**	·	**12.19**	·	**11.42**	·	·
	Bologna Centrale	***12.32***	·	·	·	***11.45***	·	**12.25**	·	**11.45**	·	·
	Rimini *a*	***14.03***	·	·	·	***12.38***	·	**13.48**	·	**12.38**	·	·
	Ancona *a*	***15.16***	·	·	·	***13.34***	·	**14.58**	·	**13.34**	·	·
	Bologna Centrale	e ***12.25***	·	·	·	e **11.10**	·	·	·	e ***12.00***	·	·
	Firenze S.M.Novella *a*	***13.04***	·	·	·	**11.50**	·	·	·	***12.39***	·	·
	Roma Termini *a*	***14.49***	·	·	·	**13.35**	·	·	·	***14.25***	·	·
	Destinazione	■	■	■	■	Napoli	■	Lecce	■	Lecce	Mantova	■

1

Milano -Piacenza -Bologna

e Fermata bin.16-19

2 Dal 01/01/2020 servizio di Trenitalia Tper

10 Non sono ammesse le comitive con biglietto scontato.

11 Si effettua fino al 8/8.

12 Servizio di Trenord. Per informazioni: CONTACT CENTER tel. 02 72494949; www.trenord.it

14 Si effettua fino al 6/9.

17 Non sono ammesse le comitive con biglietto scontato dal lunedì al venerdì fino al 7/8.

22 Il servizio di trasporto biciclette è soggetto a limitazione. Per i dettagli consulta le Condizioni generali di Trasporto. Treno con servizio di trasporto biciclette al seguito del viaggiatore il sabato fino al 8/8.

23 Si effettua fino al 8/8. Sospeso la domenica fino al 2/8.

27 Si effettua la domenica fino al 2/8.

33 Si effettua dal lunedì al sabato fino al 8/8.

34 Si effettua dal 15/6 al 8/8. Sospeso la domenica dal 21/6 al 2/8.

35 Si effettua il sabato dal 4/7 al 5/9.

36 Si effettua dal lunedì al venerdì fino al 7/8.

1

Milano -Piacenza -Bologna

c Fermata bin.16-19
2 Dal 01/01/2020 servizio di Trenitalia Tper
10 Non sono ammesse le comitive con biglietto scontato.
11 Si effettua fino al 8/8.
12 Servizio di Trenord. Per informazioni: CONTACT CENTER tel. 02 72494949; www.trenord.it
14 Si effettua fino al 6/9.
23 Si effettua fino al 8/8. Sospeso la domenica fino al 2/8.
27 Si effettua la domenica fino al 2/8.
34 Si effettua dal 15/6 al 8/8. Sospeso la domenica dal 21/6 al 2/8.

		S 23243 12 23	FA 8865 3 R 14	FR 9531 4 R 14	R 11419 2	R 6293 2 2	RV 2277 2 2 10	S 23249 12 34	RV 2129 2 10	R 20409 2 11 12	S 23257 12 27	S 23255 12 23
Km	Provenienza	Saronno	■	Torino	■	Salsom.	■	Saronno	■	■	■	Saronno
0	**Milano Centrale**	·	11.05	11.10	·	·	11.20	·	·	·	·	·
-	**Milano Porta Garibaldi**	·	·	·	·	·	·	·	·	·	·	·
-	**Milano Greco Pirelli**	·	·	·	·	·	·	·	·	11.42	·	·
-	**Milano Lambrate**	·	|	|	·	·	11.27	·	·	11.49	·	·
-	**Milano Rogoredo**	11.05	|	11.20	·	·	11.32	11.35	·	12.01	12.05	12.05
13	S. Donato Milanese	11.10	·	·	·	·	·	11.40	·	|	12.10	12.10
14	Borgo Lombardo	11.13	·	·	·	·	·	11.43	·	|	12.13	12.13
16	S. Giuliano Milanese	11.16	·	·	·	·	·	11.46	·	|	12.16	12.16
21	Melegnano	11.20	·	·	·	·	·	11.50	·	|	12.20	12.20
25	S. Zenone al Lambro	11.25	·	·	·	·	·	11.55	·	|	12.25	12.25
28	Tavazzano	11.31	·	·	·	·	|	12.01	·	|	12.31	12.31
36	Lodi	11.37	·	·	·	·	11.47	12.07	·	12.22	12.37	12.37
48	Secugnago	·	·	·	·	·	|	·	·	12.30	·	·
55	**Casalpusterlengo**	·	·	·	·	·	11.58	·	·	R 12.35	·	·
60	**Codogno**	·	·	·	·	·	12.04	·	·	e 12.40	·	·
64	S. Stefano Lodigiano	·	F ·	F ·	·	·	|	·	·	g 12.45	·	·
72	**Piacenza** *a*	S ·	R ·	R ·	·	·	12.12	S ·	·	i 12.53	S ·	S ·
	Piacenza	1 ·	E ·	E ·	·	·	12.14	1 ·	12.49	o ·	1 ·	1 ·
81	Pontenure	·	C ·	C ·	·	·	|	·	|	n ·	·	·
87	Cadeo	T ·	C ·	C ·	·	·	|	T ·	|	a ·	T ·	T ·
94	Fiorenzuola	R ·	I ·	I ·	·	·	12.27	R ·	13.03	I ·	R ·	R ·
107	**Fidenza** *a*	E ·	A ·	A ·	·	·	12.43	E ·	13.12	e ·	E ·	E ·
	Fidenza	N ·	R |	R ·	·	12.38	12.45	N ·	13.14	·	N ·	N ·
117	Castelguelfo	O ·	G |	O ·	·	|	|	O ·	|	T ·	O ·	O ·
129	**Parma** *a*	R ·	E 11.52	S ·	·	12.50	12.58	R ·	13.25	R ·	R ·	R ·
	Parma	D ·	N 11.54	S ·	11.58	·	13.00	D ·	13.27	E ·	D ·	D ·
140	S. Ilario d'Enza	·	T |	A ·	12.08	·	13.08	·	|	N ·	·	·
157	Reggio Emilia AV	·	O ·	11.56	·	·	·	·	·	O ·	·	·
157	**Reggio Emilia**	·	12.08	·	12.19	·	13.20	·	13.44	R ·	·	·
169	Rubiera	·	|	·	12.27	·	13.28	·	|	D ·	·	·
182	**Modena** *a*	·	12.19	·	12.36	·	13.36	·	13.56	·	·	·
	Modena	·	12.21	·	12.38	·	13.38	·	13.58	·	·	·
194	Castelfranco d'Emilia	·	|	·	12.46	·	13.46	·	14.05	·	·	·
202	Samoggia	·	|	·	12.52	·	13.52	·	|	·	·	·
206	Anzola dell'Emilia	·	|	·	12.57	·	13.57	·	|	·	·	·
219	**Bologna Centrale** *a*	·	12.42	G 12.22	13.10	·	14.10	·	14.25	·	·	·
	Bologna Centrale	·	**12.45**	***12.32***	***13.32***	·	***14.32***	·	14.32	·	·	·
	Rimini *a*	·	**13.41**	***14.03***	***15.01***	·	***16.03***	·	16.03	·	·	·
	Ancona *a*	·	**14.35**	***15.16***	***16.20***	·	***17.16***	·	17.16	·	·	·
	Bologna Centrale	·	·	G **12.25**	***14.00***	·	·	·	G ***15.25***	·	·	·
	Firenze S.M.Novella *a*	·	·	**13.04**	***14.39***	·	·	·	***16.04***	·	·	·
	Roma Termini *a*	·	·	**14.49**	***16.25***	·	·	·	***17.49***	·	·	·
	Destinazione	■	Taranto	Reggio C.	■	■	■	■	■	■	■	■

		FA 8889	R 2987	R 2653	S 23259	S 23261	FB 8869	R 6259	RV 2921	R 20411	S 23265	S 23263
		♿ R ⇆ 14	♿ 2	♿ 11 12	♿ 12 28	♿ 12 27	♿ R 12 14	♿ 2	♿ 2 10	♿ 11 12	♿ 12 27	♿ 12 28
Km	Provenienza	■	■	■	Saronno	■	■	■	■	■	■	Saronno
0	**Milano Centrale**	12.05	12.15	12.20	·	·	**12.35**	·	·	·	·	·
-	**Milano Porta Garibaldi**	·	·	·	·	·	·	·	·	·	·	·
-	**Milano Greco Pirelli**	·	·	·	·	·	·	·	·	12.42	·	·
-	**Milano Lambrate**	|	12.22	12.27	·	·	|	·	·	12.49	·	·
-	**Milano Rogoredo**	|	12.27	12.32	12.35	12.35	|	·	·	13.01	13.05	13.05
13	S. Donato Milanese	·	|	·	12.40	12.40	·	·	·	|	13.10	13.10
14	Borgo Lombardo	·	|	·	12.43	12.43	·	·	·	|	13.13	13.13
16	S. Giuliano Milanese	·	|	·	12.46	12.46	·	·	·	|	13.16	13.16
21	Melegnano	·	|	·	12.50	12.50	·	·	·	|	13.20	13.20
25	S. Zenone al Lambro	·	|	·	12.55	12.55	·	·	·	|	13.25	13.25
28	Tavazzano	·	|	|	13.01	13.01	|	·	·	|	13.31	13.31
36	Lodi	·	12.42	12.47	13.07	13.07	|	·	·	13.22	13.37	13.37
48	Secugnago	·	|	|	·	·	|	·	·	13.30	·	·
55	**Casalpusterlengo**	·	|	R |	·	·	|	·	·	R 13.35	·	·
60	**Codogno**	·	|	e 13.02	·	·	|	·	·	e 13.40	·	·
64	S. Stefano Lodigiano	F ·	|	g ·	·	·	F |	·	·	g 13.45	·	·
72	**Piacenza** *a*	R ·	13.05	i ·	S ·	S ·	**R 13.18**	·	·	i 13.53	S ·	S ·
	Piacenza	E ·	13.07	o ·	1 ·	1 ·	**E 13.20**	·	13.45	o ·	1 ·	1 ·
81	Pontenure	C ·	|	n ·	·	·	C |	·	13.52	n ·	·	·
87	Cadeo	C ·	|	a ·	T ·	T ·	C |	·	13.58	a ·	T ·	T ·
94	Fiorenzuola	I ·	13.18	I ·	R ·	R ·	I |	·	14.03	I ·	R ·	R ·
107	**Fidenza** *a*	A ·	13.26	e ·	E ·	E ·	A |	·	14.10	e ·	E ·	E ·
	Fidenza	R |	13.28	·	N ·	N ·	B |	·	14.12	·	N ·	N ·
117	Castelguelfo	G |	|	T ·	O ·	O ·	I |	·	|	T ·	O ·	O ·
129	**Parma** *a*	E **12.52**	13.40	R ·	R ·	R ·	A **13.52**	·	14.25	R ·	R ·	R ·
	Parma	N **12.54**	·	E ·	D ·	D ·	N **13.54**	13.58	14.27	E ·	D ·	D ·
140	S. Ilario d'Enza	T |	·	N ·	·	·	C |	14.08	|	N ·	·	·
157	Reggio Emilia AV	O ·	·	O ·	·	·	A ·	·	·	O ·	·	·
157	**Reggio Emilia**	**13.08**	·	R ·	·	·	**14.08**	14.19	14.44	R ·	·	·
169	Rubiera	|	·	D ·	·	·	|	14.27	|	D ·	·	·
182	**Modena** *a*	**13.19**	·	·	·	·	**14.19**	14.36	14.56	·	·	·
	Modena	**13.21**	·	·	·	·	**14.21**	14.38	14.58	·	·	·
194	Castelfranco d'Emilia	|	·	·	·	·	|	14.46	15.06	·	·	·
202	Samoggia	|	·	·	·	·	|	14.52	|	·	·	·
206	Anzola dell'Emilia	|	·	·	·	·	|	14.57	|	·	·	·
219	**Bologna Centrale** *a*	**13.42**	·	·	·	·	**14.42**	15.10	15.25	·	·	·
	Bologna Centrale	***13.45***	·	·	·	·	***14.45***	***15.45***	15.32	·	·	·
	Rimini *a*	***14.41***	·	·	·	·	***15.41***	***16.41***	17.03	·	·	·
	Ancona *a*	***15.31***	·	·	·	·	***16.35***	***17.31***	·	·	·	·
	Bologna Centrale	C ***14.00***	·	·	·	·	C ***15.25***	C ***15.25***	C ***15.45***	·	·	·
	Firenze S.M.Novella *a*	***14.39***	·	·	·	·	***16.04***	***16.04***	***16.24***	·	·	·
	Roma Termini *a*	***16.25***	·	·	·	·	***17.49***	***17.49***	***18.10***	·	·	·
	Destinazione	Lecce	■	Mantova	■	■	Lecce	■	Pesaro	■	■	■

1

Milano -Piacenza -Bologna

C Fermata bin.16-19

2 Dal 01/01/2020 servizio di Trenitalia Tper

10 Non sono ammesse le comitive con biglietto scontato.

11 Si effettua fino al 8/8.

12 Servizio di Trenord. Per informazioni: CONTACT CENTER tel. 02 72494949; www.trenord.it

14 Si effettua fino al 6/9.

28 Si effettua fino al 8/8. Sospeso la domenica fino al 2/8.

27 Si effettua la domenica fino al 2/8.

1

Milano -Piacenza -Bologna

c Fermata bin.16-19
2 Dal 01/01/2020 servizio di Trenitalia Tper
10 Non sono ammesse le comitive con biglietto scontato.
11 Si effettua fino al 8/8.
12 Servizio di Trenord. Per informazioni: CONTACT CENTER tel. 02 72494949; www.trenord.it
14 Si effettua fino al 6/9.
23 Si effettua fino al 8/8. Sospeso la domenica fino al 2/8.
27 Si effettua la domenica fino al 2/8.
37 Si effettua dal lunedì al venerdì fino al 24/7 nonché il 14/6.
38 Si effettua il sabato e la domenica dal 20/6 al 5/9 nonché dal 25/7 al 6/9.

		FR 8633	FR 35639	RV 2279	S 23267	S 23269	RV 2131	R 20413	S 23273	S 23271	FA 8813	FR 9543
		4 37	4 38	2 10	12 23	12 27	10	11 12	12 27	12 23	3	4 14
Km	Provenienza	■	■	■	Saronno	■	■	■	■	Saronno	■	Torino
0	**Milano Centrale**	13.10	13.10	13.20	·	·	·	·	·	·	14.05	14.10
-	**Milano Porta Garibaldi**	·	·	·	·	·	·	·	·	·	·	·
-	**Milano Greco Pirelli**	·	·	·	·	·	·	13.42	·	·	·	·
-	**Milano Lambrate**	|	|	13.27	·	·	·	13.49	·	·	|	|
-	**Milano Rogoredo**	|	|	13.32	13.35	13.35	·	14.01	14.05	14.05	|	14.20
13	S. Donato Milanese	·	·	·	13.40	13.40	·	|	14.10	14.10	·	·
14	Borgo Lombardo	·	·	·	13.43	13.43	·	|	14.13	14.13	·	·
16	S. Giuliano Milanese	·	·	·	13.46	13.46	·	|	14.16	14.16	·	·
21	Melegnano	·	·	·	13.50	13.50	·	|	14.20	14.20	·	·
25	S. Zenone al Lambro	·	·	·	13.55	13.55	·	|	14.25	14.25	·	·
28	Tavazzano	·	·	|	14.01	14.01	·	|	14.31	14.31	·	·
36	Lodi	·	·	13.47	14.07	14.07	·	14.22	14.37	14.37	·	·
48	Secugnago	·	·	|	·	·	·	14.30	·	·	·	·
55	**Casalpusterlengo**	F ·	F ·	13.58	·	·	·	R 14.35	·	·	·	·
60	**Codogno**	R ·	R ·	|	·	·	·	e 14.40	·	·	·	·
64	S. Stefano Lodigiano	E ·	E ·	|	·	·	·	g 14.45	·	·	F ·	F ·
72	**Piacenza** *a*	C ·	C ·	14.12	S ·	S ·	·	i 14.53	S ·	S ·	R ·	R ·
	Piacenza	C ·	C ·	14.14	1 ·	1 ·	14.49	o ·	1 ·	1 ·	E ·	E ·
81	Pontenure	I ·	I ·	|	·	·	|	n ·	·	·	C ·	C ·
87	Cadeo	A ·	A ·	|	T ·	T ·	|	a ·	T ·	T ·	C ·	C ·
94	Fiorenzuola	R ·	R ·	14.27	R ·	R ·	15.03	I ·	R ·	R ·	I ·	I ·
107	**Fidenza** *a*	O ·	O ·	14.35	E ·	E ·	15.12	e ·	E ·	E ·	A ·	A ·
	Fidenza	S ·	S ·	14.37	N ·	N ·	15.14	·	N ·	N ·	R |	R ·
117	Castelguelfo	S ·	S ·	|	O ·	O ·	|	T ·	O ·	O ·	G |	O ·
129	**Parma** *a*	A ·	A ·	14.58	R ·	R ·	15.25	R ·	R ·	R ·	E 14.52	S ·
	Parma	·	·	15.00	D ·	D ·	15.27	E ·	D ·	D ·	N 14.54	S ·
140	S. Ilario d'Enza	1 ·	1 ·	15.08	·	·	|	N ·	·	·	T |	A ·
157	Reggio Emilia AV	0 ·	0 ·	·	·	·	·	O ·	·	·	O ·	14.56
157	**Reggio Emilia**	0 ·	0 ·	15.20	·	·	15.44	R ·	·	·	15.08	·
169	Rubiera	0 ·	0 ·	15.28	·	·	|	D ·	·	·	|	·
182	**Modena** *a*	·	·	15.36	·	·	15.56	·	·	·	15.19	·
	Modena	·	·	15.38	·	·	15.58	·	·	·	15.21	·
194	Castelfranco d'Emilia	·	·	15.46	·	·	16.05	·	·	·	|	·
202	Samoggia	·	·	15.52	·	·	|	·	·	·	|	·
206	Anzola dell'Emilia	·	·	15.57	·	·	|	·	·	·	|	·
219	**Bologna Centrale** *a*	·	·	16.10	·	·	16.25	·	·	·	15.42	c 15.22
	Bologna Centrale	·	·	***16.45***	·	·	16.32	·	·	·	15.45	***15.45***
	Rimini *a*	·	·	***17.41***	·	·	18.05	·	·	·	16.41	***16.41***
	Ancona *a*	·	·	***18.31***	·	·	19.23	·	·	·	17.31	***17.31***
	Bologna Centrale	·	·	c ***16.25***	·	·	c ***17.25***	·	·	·	c ***16.00***	c 15.25
	Firenze S.M.Novella *a*	·	·	***17.04***	·	·	***18.04***	·	·	·	***16.39***	16.04
	Roma Termini *a*	20.03	20.03	***18.49***	·	·	***19.49***	·	·	·	***18.25***	17.49
	Destinazione	■	■	■	■	■	■	■	■	■	Lecce	Salerno

		R 2655	S 23275	S 23277	R 6305	R 6265	RV 11545	R 20415	IC 597	S 23279	IC 613	FR 9547
		11 12	12 23	12 27	2	2	10	11 12	39	11 12	14	13
Km	Provenienza	■	Saronno	■	Salsom.	■	■	■	■	Saronno	■	■
0	**Milano Centrale**	14.20	·	·	·	·	·	·	**14.48**	·	**15.05**	**15.10**
-	**Milano Porta Garibaldi**	·	·	·	·	·	·	·	·	·	·	·
-	**Milano Greco Pirelli**	·	·	·	·	·	·	14.42	·	·	·	·
-	**Milano Lambrate**	14.27	·	·	·	·	·	14.49	|	·	|	|
-	**Milano Rogoredo**	14.32	14.35	14.35	·	·	·	15.01	**14.58**	15.05	**15.16**	◗ **15.20**
13	S. Donato Milanese	·	14.40	14.40	·	·	·	|	·	15.10	|	·
14	Borgo Lombardo	·	14.43	14.43	·	·	·	|	·	15.13	|	·
16	S. Giuliano Milanese	·	14.46	14.46	·	·	·	|	·	15.16	|	·
21	Melegnano	·	14.50	14.50	·	·	·	|	·	15.20	|	·
25	S. Zenone al Lambro	·	14.55	14.55	·	·	·	|	·	15.25	|	·
28	Tavazzano	|	15.01	15.01	·	·	·	|	|	15.31	|	·
36	Lodi	14.47	15.07	15.07	·	·	·	15.22	**15.17**	15.37	**15.42**	·
48	Secugnago	|	·	·	·	·	·	15.30	|	·	|	·
55	**Casalpusterlengo**	R |	·	·	·	·	·	R 15.35	|	·	|	·
60	**Codogno**	e 15.02	·	·	·	·	·	e 15.40	|	·	|	·
64	S. Stefano Lodigiano	g ·	·	·	·	·	·	g 15.45	|	·	|	**F** ·
72	**Piacenza** *a*	i ·	S ·	S ·	·	·	·	i 15.53	**15.43**	S ·	**16.06**	**R** ·
	Piacenza	o ·	1 ·	1 ·	·	·	15.49	o ·	**15.45**	1 ·	**16.10**	**E** ·
81	Pontenure	n ·	·	·	·	·	|	n ·	|	·	|	**C** ·
87	Cadeo	a ·	T ·	T ·	·	·	|	a ·	|	T ·	|	**C** ·
94	Fiorenzuola	I ·	R ·	R ·	·	·	16.03	I ·	|	R ·	|	**I** ·
107	**Fidenza** *a*	e ·	E ·	E ·	·	·	16.12	e ·	**16.01**	E ·	**16.25**	**A** ·
	Fidenza	·	N ·	N ·	15.40	·	16.14	·	**16.03**	N ·	**16.27**	**R** ·
117	Castelguelfo	T ·	O ·	O ·	|	·	|	T ·	|	O ·	|	**O** ·
129	**Parma** *a*	R ·	R ·	R ·	15.52	·	16.25	R ·	**16.14**	R ·	**16.40**	**S** ·
	Parma	E ·	D ·	D ·	·	15.58	16.27	E ·	**16.16**	D ·	**16.42**	**S** ·
140	S. Ilario d'Enza	N ·	·	·	·	16.08	|	N ·	|	·	|	**A** ·
157	Reggio Emilia AV	O ·	·	·	·	·	·	O ·	·	·	·	**15.56**
157	**Reggio Emilia**	R ·	·	·	·	16.19	16.44	R ·	**16.33**	·	**16.59**	·
169	Rubiera	D ·	·	·	·	16.27	|	D ·	|	·	|	·
182	**Modena** *a*	·	·	·	·	16.36	16.56	·	**16.48**	·	**17.14**	·
	Modena	·	·	·	·	16.38	16.58	·	**16.50**	·	**17.16**	·
194	Castelfranco d'Emilia	·	·	·	·	16.46	17.05	·	|	·	|	·
202	Samoggia	·	·	·	·	16.52	|	·	|	·	|	·
206	Anzola dell'Emilia	·	·	·	·	16.57	|	·	|	·	|	·
219	**Bologna Centrale** *a*	·	·	·	·	17.10	17.25	·	**17.14**	·	**17.50**	C **16.22**
	Bologna Centrale	·	·	·	·	***17.45***	17.32	·	***17.45***	·	**17.58**	***16.45***
	Rimini *a*	·	·	·	·	***18.49***	19.02	·	***18.49***	·	**19.13**	***17.41***
	Ancona *a*	·	·	·	·	***19.39***	20.20	·	***19.39***	·	**20.23**	***18.31***
	Bologna Centrale	·	·	·	·	C ***17.25***	C ***18.25***	·	**17.18**	·	C ***18.45***	C **16.25**
	Firenze S.M.Novella *a*	·	·	·	·	***18.04***	***19.04***	·	f **18.25**	·	***19.24***	**17.04**
	Roma Termini *a*	·	·	·	·	***19.49***	***20.50***	·	C **21.22**	·	***21.10***	**18.49**
	Destinazione	Mantova	■	■	■	■	■	■	Napoli	■	Pescara	Taranto

1 Milano -Piacenza -Bologna

C Fermata bin.16-19
f Firenze Rifredi
C Roma Tiburtina
2 Dal 01/01/2020 servizio di Trenitalia Tper
10 Non sono ammesse le comitive con biglietto scontato.
11 Si effettua fino al 8/8.
12 Servizio di Trenord. Per informazioni: CONTACT CENTER tel. 02 72494949; www.trenord.it
14 Si effettua fino al 6/9.
23 Si effettua fino al 8/8. Sospeso la domenica fino al 2/8.
27 Si effettua la domenica fino al 2/8.
39 Si effettua dal 1/7 al 8/8.

1

Milano -Piacenza -Bologna

a Firenze C. di Marte
c Fermata bin.16-19
d Roma Tiburtina
2 Dal 01/01/2020 servizio di Trenitalia Tper
10 Non sono ammesse le comitive con biglietto scontato.
11 Si effettua fino al 8/8.
12 Servizio di Trenord. Per informazioni: CONTACT CENTER tel. 02 72494949; www.trenord.it
40 Si effettua il 14/6.
41 Si effettua dal 15/6 al 23/7. Sospeso dalla domenica al venerdì dal 15/6 al 26/6 e dal 29/6 al 23/7.
42 Si effettua dal martedì al venerdì fino al 23/7.
43 Si effettua il lunedì fino al 20/7.
44 Si effettua la domenica dal 5/7 al 19/7 nonché il 21/6.

		RV 2281 2 10	FR 9809 L4	ICN 795 2 40	ICN 795 2 41	ICN 1575 2 42	ICN 1585 2 43	ICN 1595 2 44	S 23283 11 12	R 11409 2	RV 2133 2 10	R 20417 11 12
Km	Provenienza	■	■	Torino	Torino	Torino	Torino	Torino	Saronno	■	■	■
0	**Milano Centrale**	15.20	**15.35**	·	·	·	·	·	·	·	·	·
-	**Milano Porta Garibaldi**	·	·	**15.35**	**15.35**	**15.35**	**15.35**	**15.35**	·	·	·	·
-	**Milano Greco Pirelli**	·	·	·	·	·	·	·	·	·	·	15.42
-	**Milano Lambrate**	15.27	|	|	|	|	|	|	·	·	·	15.49
-	**Milano Rogoredo**	15.32	|	|	|	|	|	|	15.35	·	·	16.01
13	S. Donato Milanese	·	·	·	·	·	·	·	15.40	·	·	|
14	Borgo Lombardo	·	·	·	·	·	·	·	15.43	·	·	|
16	S. Giuliano Milanese	·	·	·	·	·	·	·	15.46	·	·	|
21	Melegnano	·	·	·	·	·	·	·	15.50	·	·	|
25	S. Zenone al Lambro	·	·	·	·	·	·	·	15.55	·	·	|
28	Tavazzano	|	·	|	|	|	|	|	16.01	·	·	|
36	Lodi	15.47	·	|	|	|	|	|	16.07	·	·	16.22
48	Secugnago	|	·	|	|	|	|	|	·	·	·	16.30
55	**Casalpusterlengo**	15.58	·	|	|	|	|	|	·	·	·	R 16.35
60	**Codogno**	|	·	|	|	|	|	|	·	·	·	e 16.40
64	S. Stefano Lodigiano	|	**F** ·	|	|	|	|	|	·	·	·	g 16.45
72	**Piacenza** *a*	16.12	**R** ·	**16.28**	**16.28**	**16.28**	**16.28**	**16.28**	S ·	·	·	i 16.53
	Piacenza	16.14	**E** ·	**16.30**	**16.30**	**16.30**	**16.30**	**16.30**	1 ·	16.33	16.49	o ·
81	Pontenure	|	**C** ·	|	|	|	|	|	·	16.41	|	n ·
87	Cadeo	|	**C** ·	|	|	|	|	|	T ·	16.47	|	a ·
94	Fiorenzuola	16.27	**I** ·	|	|	|	|	|	R ·	16.52	17.03	I ·
107	**Fidenza** *a*	16.35	**A** ·	|	|	|	|	|	E ·	17.00	17.12	e ·
	Fidenza	16.37	**R** ·	|	|	|	|	|	N ·	17.02	17.14	·
117	Castelguelfo	|	**O** ·	|	|	|	|	|	O ·	17.09	|	T ·
129	**Parma** *a*	16.58	**S** ·	**17.05**	**17.05**	**17.05**	**17.05**	**17.05**	R ·	17.17	17.25	R ·
	Parma	17.00	**S** ·	**17.07**	**17.07**	**17.07**	**17.07**	**17.07**	D ·	17.19	17.27	E ·
140	S. Ilario d'Enza	17.08	**A** ·	|	|	|	|	|	·	|	|	N ·
157	Reggio Emilia AV	·	**16.21**	·	·	·	·	·	·	·	·	O ·
157	**Reggio Emilia**	17.19	·	**17.26**	**17.26**	**17.26**	**17.26**	**17.26**	·	17.37	17.44	R ·
169	Rubiera	17.27	·	|	|	|	|	|	·	|	|	D ·
182	**Modena** *a*	17.36	·	**17.42**	**17.42**	**17.42**	**17.42**	**17.42**	·	17.50	17.59	·
	Modena	17.38	·	**17.44**	**17.44**	**17.44**	**17.44**	**17.44**	·	17.52	18.01	·
194	Castelfranco d'Emilia	17.46	·	|	|	|	|	|	·	18.00	18.08	·
202	Samoggia	17.52	·	|	|	|	|	|	·	|	|	·
206	Anzola dell'Emilia	17.57	·	|	|	|	|	|	·	|	|	·
219	**Bologna Centrale** *a*	18.10	**16.50**	**18.14**	**18.14**	**18.14**	**18.14**	**18.14**	·	18.20	18.25	·
	Bologna Centrale	***18.45***	16.55	***18.32***	***18.32***	***18.32***	***18.32***	***18.32***	·	***18.45***	18.32	·
	Rimini *a*	***19.41***	**17.54**	***20.03***	***20.03***	***20.03***	***20.03***	***20.03***	·	***19.41***	20.03	·
	Ancona *a*	***20.31***	**18.47**	***21.16***	***21.16***	***21.16***	***21.16***	***21.16***	·	***20.31***	21.16	·
	Bologna Centrale	c ***18.45***	c ***17.25***	18.18	18.18	18.18	18.18	18.18	·	c ***18.45***	c ***18.45***	·
	Firenze S.M.Novella *a*	***19.24***	***18.04***	a 19.27	c 19.27	a 19.27	c 19.27	a 19.27	·	***19.24***	***19.24***	·
	Roma Termini *a*	***21.10***	***19.49***	c ***23.21***	c ***23.21***	c ***23.21***	c ***23.21***	c ***23.21***	·	***21.10***	***21.10***	·
	Destinazione	■	Bari	Reggio C.	Reggio C.	Reggio C.	Reggio C.	Reggio C.	■	■	■	■

		S 23287	FA 8819	FR 9551	R 2989	R 2657	S 23291	R 11421	RV 11547	R 20419	S 23295	R 2119
		11 12	R	14	2	11 12	11 12	2	2	11 12 17 18	11 12	1
Km	Provenienza	Saronno	■	■	■	■	Saronno	■	■	■	Saronno	■
0	**Milano Centrale**	·	**16.05**	**16.10**	16.15	16.20	·	·	·	·	·	·
-	**Milano Porta Garibaldi**	·	·	·	·	·	·	·	·	·	·	16.50
-	**Milano Greco Pirelli**	·	·	·	·	·	·	·	·	16.42	·	·
-	**Milano Lambrate**	·	|	|	16.22	16.27	·	·	·	16.49	·	17.08
-	**Milano Rogoredo**	16.05	|	**16.20**	16.27	16.32	16.35	·	·	17.01	17.05	17.15
13	S. Donato Milanese	16.10	·	·	|	·	16.40	·	·	|	17.10	·
14	Borgo Lombardo	16.13	·	·	|	·	16.43	·	·	|	17.13	·
16	S. Giuliano Milanese	16.16	·	·	|	·	16.46	·	·	|	17.16	·
21	Melegnano	16.20	·	·	|	·	16.50	·	·	|	17.20	·
25	S. Zenone al Lambro	16.25	·	·	|	·	16.55	·	·	|	17.25	·
28	Tavazzano	16.31	·	·	|	|	17.01	·	·	|	17.31	|
36	Lodi	16.37	·	·	16.42	16.47	17.07	·	·	17.22	17.37	17.32
48	Secugnago	·	·	·	|	|	·	·	·	17.30	·	|
55	**Casalpusterlengo**	·	·	·	|	R |	·	·	·	R 17.35	·	17.46
60	**Codogno**	·	·	·	|	e 17.02	·	·	·	e 17.40	·	17.51
64	S. Stefano Lodigiano	·	F ·	F ·	|	g ·	·	·	·	g 17.45	·	|
72	**Piacenza** *a*	S ·	R ·	R ·	17.05	i ·	S ·	·	·	i 17.53	S ·	18.03
	Piacenza	1 ·	E ·	E ·	17.07	o ·	1 ·	·	17.49	o ·	1 ·	18.05
81	Pontenure	·	C ·	C ·	|	n ·	·	·	|	n ·	·	|
87	Cadeo	T ·	C ·	C ·	|	a ·	T ·	·	|	a ·	T ·	|
94	Fiorenzuola	R ·	I ·	I ·	17.18	I ·	R ·	·	18.03	I ·	R ·	18.19
107	**Fidenza** *a*	E ·	A ·	A ·	17.26	e ·	E ·	·	18.12	e ·	E ·	18.28
	Fidenza	N ·	R |	R ·	17.28	·	N ·	·	18.14	·	N ·	·
117	Castelguelfo	O ·	G |	O ·	|	T ·	O ·	·	|	T ·	O ·	·
129	**Parma** *a*	R ·	E **16.52**	S ·	17.40	R ·	R ·	·	18.25	R ·	R ·	·
	Parma	D ·	N **16.54**	S ·	·	E ·	D ·	17.58	18.27	E ·	D ·	·
140	S. Ilario d'Enza	·	T |	A ·	·	N ·	·	18.08	|	N ·	·	·
157	Reggio Emilia AV	·	O ·	**16.56**	·	O ·	·	·	·	O ·	·	·
157	**Reggio Emilia**	·	**17.08**	·	·	R ·	·	18.19	18.44	R ·	·	·
169	Rubiera	·	|	·	·	D ·	·	18.27	|	D ·	·	·
182	**Modena** *a*	·	**17.19**	·	·	·	·	18.36	18.56	·	·	·
	Modena	·	**17.21**	·	·	·	·	18.38	18.58	·	·	·
194	Castelfranco d'Emilia	·	|	·	·	·	·	18.46	19.06	·	·	·
202	Samoggia	·	|	·	·	·	·	18.52	|	·	·	·
206	Anzola dell'Emilia	·	|	·	·	·	·	18.57	|	·	·	·
219	**Bologna Centrale** *a*	·	**17.42**	**17.22**	·	·	·	19.10	19.25	·	·	·
	Bologna Centrale	·	***17.45***	***17.45***	·	·	·	***19.45***	19.32	·	·	·
	Rimini *a*	·	***18.49***	***18.49***	·	·	·	***20.49***	21.12	·	·	·
	Ancona *a*	·	***19.39***	***19.39***	·	·	·	***21.39***	·	·	·	·
	Bologna Centrale	·	***18.25***	**17.25**	·	·	·	***19.25***	***19.45***	·	·	·
	Firenze S.M.Novella *a*	·	***19.04***	**18.04**	·	·	·	***20.04***	***20.24***	·	·	·
	Roma Termini *a*	·	***20.50***	**19.49**	·	·	·	***21.49***	***22.10***	·	·	·
	Destinazione	■	Bari	Salerno	■	Mantova	■	■	■	■	■	Livorno

1

Milano -Piacenza -Bologna

c Fermata bin.16-19

1 Sospeso fino al 13/9.

2 Dal 01/01/2020 servizio di Trenitalia Tper

11 Si effettua fino al 8/8.

12 Servizio di Trenord. Per informazioni: CONTACT CENTER tel. 02 72494949; www.trenord.it

14 Si effettua fino al 6/9.

17 Non sono ammesse le comitive con biglietto scontato dal lunedì al venerdì fino al 7/8.

18 Il servizio di trasporto biciclette è soggetto a limitazione. Per i dettagli consulta le Condizioni generali di Trasporto. Treno con servizio di trasporto biciclette al seguito del viaggiatore il sabato e la domenica fino al 8/8.

1

Milano -Piacenza -Bologna

c Fermata bin.16-19

2 Dal 01/01/2020 servizio di Trenitalia Tper

10 Non sono ammesse le comitive con biglietto scontato.

11 Si effettua fino al 8/8.

12 Servizio di Trenord. Per informazioni: CONTACT CENTER tel. 02 72494949; www.trenord.it

14 Si effettua fino al 6/9.

17 Non sono ammesse le comitive con biglietto scontato dal lunedì al venerdì fino al 7/8.

18 Il servizio di trasporto biciclette è soggetto a limitazione. Per i dettagli consulta le Condizioni generali di Trasporto. Treno con servizio di trasporto biciclette al seguito del viaggiatore il sabato e la domenica fino al 8/8.

24 Si effettua fino al 8/8. Sospeso il sabato e la domenica fino al 8/8.

45 Si effettua fino al 16/8.

46 Si effettua dal 17/8 al 22/8.

47 Si effettua dal 23/8.

48 Si effettua dal 15/6 al 8/8. Sospeso il venerdì e la domenica dal 19/6 al 2/8.

49 Si effettua il venerdì e la domenica fino al 2/8.

		FR 9555 14	FR 2659 11 12 17 18	FR 6317 2	RV 2283 2 10	S 23299 11 12 17 18	FR 9811 45	FR 9811 46	FR 9811 47	FR 20425 2 10 12 24	IC 599 48	IC 35991 49
Km	Provenienza	■	■	Salsom.	■	Saronno	■	■	■	■	■	■
0	**Milano Centrale**	17.10	17.15	·	17.20	·	17.35	17.35	17.35	·	17.40	17.40
-	**Milano Porta Garibaldi**	·	·	·	·	·	·	·	·	·	·	·
-	**Milano Greco Pirelli**	·	·	·	·	·	·	·	·	·	·	·
-	**Milano Lambrate**	|	17.22	·	17.27	·	|	|	|	17.43	◗ 17.47	◗ 17.47
-	**Milano Rogoredo**	◗ 17.20	17.27	·	17.32	17.35	|	|	|	17.52	◗ 17.57	◗ 17.57
13	S. Donato Milanese	·	|	·	·	17.40	·	·	·	|	|	|
14	Borgo Lombardo	·	|	·	·	17.43	·	·	·	|	|	|
16	S. Giuliano Milanese	·	|	·	·	17.46	·	·	·	|	|	|
21	Melegnano	·	|	·	·	17.50	·	·	·	|	|	|
25	S. Zenone al Lambro	·	|	·	·	17.55	·	·	·	|	|	|
28	Tavazzano	·	|	·	|	18.01	·	·	·	|	|	|
36	Lodi	·	17.42	·	17.47	18.07	·	·	·	18.11	18.17	18.17
48	Secugnago	·	|	·	|	·	·	·	·	18.19	|	|
55	**Casalpusterlengo**	·	R |	·	|	·	·	·	·	R 18.24	|	|
60	**Codogno**	·	e 17.58	·	|	·	·	·	·	·	e 18.29	|	|
64	S. Stefano Lodigiano	F ·	g ·	·	|	·	F ·	F ·	F ·	g |	|	|
72	**Piacenza** *a*	R ·	i ·	·	18.12	S ·	R ·	R ·	R ·	i 18.39	18.43	18.43
	Piacenza	E ·	o ·	·	18.14	1 ·	E ·	E ·	E ·	o ·	18.45	18.45
81	Pontenure	C ·	n ·	·	|	·	C ·	C ·	C ·	n ·	|	|
87	Cadeo	C ·	a ·	·	|	T ·	C ·	C ·	C ·	a ·	|	|
94	Fiorenzuola	I ·	I ·	·	18.27	R ·	I ·	I ·	I ·	I ·	|	|
107	**Fidenza** *a*	A ·	e ·	·	18.38	E ·	A ·	A ·	A ·	e ·	19.01	19.01
	Fidenza	R ·	·	18.38	18.40	N ·	R ·	R ·	R ·	·	19.03	19.03
117	Castelguelfo	O ·	T ·	|	|	O ·	O ·	O ·	O ·	T ·	|	|
129	**Parma** *a*	S ·	R ·	18.50	18.58	R ·	S ·	S ·	S ·	R ·	19.14	19.14
	Parma	S ·	E ·	·	19.00	D ·	S ·	S ·	S ·	E ·	19.16	19.16
140	S. Ilario d'Enza	A ·	N ·	·	19.08	·	A ·	A ·	A ·	N ·	|	|
157	Reggio Emilia AV	17.56	O ·	·	·	·	18.20	18.20	18.20	O ·	·	·
157	**Reggio Emilia**	·	R ·	·	19.19	·	·	·	·	R ·	19.33	19.33
169	Rubiera	·	D ·	·	19.27	·	·	·	·	D ·	|	|
182	**Modena** *a*	·	·	·	19.36	·	·	·	·	·	19.48	19.48
	Modena	·	·	·	19.38	·	·	·	·	·	19.50	19.50
194	Castelfranco d'Emilia	·	·	·	19.46	·	·	·	·	·	|	|
202	Samoggia	·	·	·	19.52	·	·	·	·	·	|	|
206	Anzola dell'Emilia	·	·	·	19.57	·	·	·	·	·	|	|
219	**Bologna Centrale** *a*	c 18.22	·	·	20.10	·	18.42	18.42	18.42	·	20.14	20.14
	Bologna Centrale	*18.45*	·	·	*20.45*	·	18.45	18.45	18.45	·	*20.45*	*20.45*
	Rimini *a*	*19.41*	·	·	*21.49*	·	19.41	19.41	19.41	·	*21.49*	*21.49*
	Ancona *a*	*20.31*	·	·	*22.39*	·	20.31	20.31	20.31	·	*22.39*	*22.39*
	Bologna Centrale	c 18.25	·	·	c *21.00*	·	c *19.00*	c *19.00*	c *19.00*	·	20.18	20.18
	Firenze S.M.Novella *a*	19.04	·	·	*21.39*	·	*19.39*	*19.39*	*19.39*	·	21.20	21.20
	Roma Termini *a*	20.50	·	·	*23.25*	·	*21.25*	*21.25*	*21.25*	·	·	·
	Destinazione	Salerno	Mantova	■	■	■	Pescara	Pescara	Pescara	■	Terni	Terni

		RV 2137	R 20423	FA 8823	S 23303	FR 9653	FR 9559	R 20427	RV 2285	R 2285	R 2661	S 23307
		2 10	11 12 17 18	L3	11 12 17 18	L4 50	L4	10 12 24	2 10 51	2 10 52	11 12 17 18	11 12 17 18
Km	Provenienza	■	■	■	Saronno	Torino	■	■	■	■	■	Saronno
0	**Milano Centrale**	·	·	**17.50**	·	**18.00**	**18.10**	·	18.15	18.15	18.20	·
-	**Milano Porta Garibaldi**	·	·	·	·	·	·	·	·	·	·	·
-	**Milano Greco Pirelli**	·	17.42	·	·	·	·	18.12	·	·	·	·
-	**Milano Lambrate**	·	17.49	|	·	|	|	18.19	18.22	18.22	18.27	·
-	**Milano Rogoredo**	·	18.01	|	18.05	**18.10**	◗ **18.20**	18.31	18.27	18.27	18.32	18.35
13	S. Donato Milanese	·	|	·	18.10	·	·	|	|	|	·	18.40
14	Borgo Lombardo	·	|	·	18.13	·	·	|	|	|	·	18.43
16	S. Giuliano Milanese	·	|	·	18.16	·	·	|	|	|	·	18.46
21	Melegnano	·	|	·	18.20	·	·	|	|	|	·	18.50
25	S. Zenone al Lambro	·	|	·	18.25	·	·	|	|	|	·	18.55
28	Tavazzano	·	|	·	18.31	·	·	|	|	|	|	19.01
36	Lodi	·	18.22	·	18.37	·	·	18.52	18.42	18.42	18.47	19.07
48	Secugnago	·	18.30	·	·	·	·	19.00	|	|	|	·
55	**Casalpusterlengo**	·	R 18.35	·	·	·	·	R 19.05	|	|	R |	·
60	**Codogno**	·	e 18.40	·	·	·	·	e 19.10	|	|	e 19.02	·
64	S. Stefano Lodigiano	·	g 18.45	**F** ·	·	**F** ·	**F** ·	g 19.15	|	|	g ·	·
72	**Piacenza** *a*	·	i 18.53	**R 18.18** S	·	**R** ·	**R** ·	i 19.23	19.07	19.07	i ·	S ·
	Piacenza	18.49	o ·	**E 18.20** 1	·	**E** ·	**E** ·	o ·	19.09	19.09	o ·	1 ·
81	Pontenure	|	n ·	**C** |	·	**C** ·	**C** ·	n ·	|	|	n ·	·
87	Cadeo	|	a ·	**C** | T	·	**C** ·	**C** ·	a ·	|	|	a ·	T ·
94	Fiorenzuola	19.03	I ·	**I** | R	·	**I** ·	**I** ·	I ·	19.23	19.23	I ·	R ·
107	**Fidenza** *a*	19.12	e ·	**A** | E	·	**A** ·	**A** ·	e ·	19.35	19.35	e ·	E ·
	Fidenza	19.14	·	**R** | N	·	**R** ·	**R** ·	·	19.37	19.37	·	N ·
117	Castelguelfo	|	T ·	**G** | O	·	**O** ·	**O** ·	T ·	|	|	T ·	O ·
129	**Parma** *a*	19.25	R ·	**E 18.52** R	·	**S** ·	**S** ·	R ·	19.58	19.58	R ·	R ·
	Parma	19.27	E ·	**N 18.54** D	·	**S** ·	**S** ·	E ·	20.00	20.00	E ·	D ·
140	S. Ilario d'Enza	|	N ·	**T** |	·	**A** ·	**A** ·	N ·	20.07	20.07	N ·	·
157	Reggio Emilia AV	·	O ·	**O** ·	·		**18.56**	O ·	·	·	O ·	·
157	**Reggio Emilia**	19.44	R ·	**19.08**	·	·	·	R ·	20.18	20.18	R ·	·
169	Rubiera	|	D ·	|	·	·	·	D ·	20.26	20.26	D ·	·
182	**Modena** *a*	19.56	·	**19.19**	·	·	·	·	20.33	20.33	·	·
	Modena	19.58	·	**19.21**	·	·	·	·	20.35	20.35	·	·
194	Castelfranco d'Emilia	20.05	·	|	·	·	·	·	20.43	20.43	·	·
202	Samoggia	|	·	|	·	·	·	·	20.49	20.49	·	·
206	Anzola dell'Emilia	|	·	|	·	·	·	·	20.54	20.54	·	·
219	**Bologna Centrale** *a*	20.25	·	**19.42**	·	·	**e 19.22**	·	21.08	21.08	·	·
	Bologna Centrale	20.32	·	**19.45**	·	·	***19.45***	·	21.12	·	·	·
	Rimini *a*	22.03	·	**20.49**	·	·	***20.49***	·	23.18	·	·	·
	Ancona *a*	23.18	·	**21.39**	·	·	***21.39***	·	·	·	·	·
	Bologna Centrale	**e** ***21.00***	·	·	·	·	**e 19.25**	·	·	·	·	·
	Firenze S.M.Novella *a*	***21.39***	·	·	·	·	**20.04**	·	·	·	·	·
	Roma Termini *a*	***23.25***	·	·	·	**21.10**	**21.49**	·	·	·	·	·
	Destinazione	■	■	Pescara	■	Salerno	Napoli	■	■	Lugo	Mantova	■

1 Milano -Piacenza -Bologna

e Fermata bin.16-19

2 Dal 01/01/2020 servizio di Trenitalia Tper

10 Non sono ammesse le comitive con biglietto scontato.

11 Si effettua fino al 8/8.

12 Servizio di Trenord. Per informazioni: CONTACT CENTER tel. 02 72494949; www.trenord.it

17 Non sono ammesse le comitive con biglietto scontato dal lunedì al venerdì fino al 7/8.

18 Il servizio di trasporto biciclette è soggetto a limitazione. Per i dettagli consulta le Condizioni generali di Trasporto. Treno con servizio di trasporto biciclette al seguito del viaggiatore il sabato e la domenica fino al 8/8.

24 Si effettua fino al 8/8. Sospeso il sabato e la domenica fino al 8/8.

50 Si effettua fino al 9/8 e dal 22/8 al 6/9.

51 Sospeso il sabato e la domenica fino al 28/6.

52 Si effettua il sabato e la domenica fino al 28/6.

1

Milano -Piacenza -Bologna

c Fermata bin.16-19
2 Dal 01/01/2020 servizio di Trenitalia Tper
10 Non sono ammesse le comitive con biglietto scontato.
11 Si effettua fino al 8/8.
12 Servizio di Trenord. Per informazioni: CONTACT CENTER tel. 02 72494949; www.trenord.it
17 Non sono ammesse le comitive con biglietto scontato dal lunedì al venerdì fino al 7/8.
18 Il servizio di trasporto biciclette è soggetto a limitazione. Per i dettagli consulta le Condizioni generali di Trasporto. Treno con servizio di trasporto biciclette al seguito del viaggiatore il sabato e la domenica fino al 8/8.
23 Si effettua fino al 8/8. Sospeso la domenica fino al 2/8.
24 Si effettua fino al 8/8. Sospeso il sabato e la domenica fino al 8/8.
53 Sospeso il sabato e la domenica dal 20/6 al 5/7.
54 Si effettua il sabato e la domenica dal 20/6 al 5/7.
55 Si effettua il venerdì dal 18/9.

		R 2889 2 53	R 2889 2 54	R 20429 11 12 17 18	R 33195 12 23	FR 9329 R 4	FA 8825 R 3	S 23311 2 11 12 17 18	R 1757 2 55	R 20431 2 10 12 24	R 2663 12 11 12 17 18	RV 2287 2 2 10
Km	Provenienza	Genova	Ronco S.	■	■	Torino	■	Saronno	■	■	■	■
0	**Milano Centrale**	·	·	·	·	Ⓑ **18.50**	**18.50**	·	·	·	19.15	19.20
-	**Milano Porta Garibaldi**	·	·	·	·	·	·	·	18.57	·	·	·
-	**Milano Greco Pirelli**	·	·	18.42	18.47	·	·	·	·	19.12	·	·
-	**Milano Lambrate**	·	·	18.49	18.54	|	|	·	19.08	19.19	19.22	19.27
-	**Milano Rogoredo**	·	·	19.01	19.05	**19.04**	|	19.05	19.14	19.31	19.27	19.32
13	S. Donato Milanese	·	·	|	·	·	·	19.10	·	|	·	·
14	Borgo Lombardo	·	·	|	·	·	·	19.13	·	|	·	·
16	S. Giuliano Milanese	·	·	|	·	·	·	19.16	·	|	·	·
21	Melegnano	·	·	|	·	·	·	19.20	·	|	·	·
25	S. Zenone al Lambro	·	·	|	·	·	·	19.25	·	|	·	·
28	Tavazzano	·	·	|	·	·	·	19.31	|	|	|	|
36	Lodi	·	·	19.22	·	·	·	19.37	19.32	19.52	19.42	19.47
48	Secugnago	·	·	19.30	·	·	·	·	|	20.00	|	|
55	**Casalpusterlengo**	·	·	R 19.35	R ·	·	·	·	19.47	R 20.05	R |	|
60	**Codogno**	·	·	e 19.40	e ·	·	·	·	19.53	e 20.10	e 19.58	|
64	S. Stefano Lodigiano	·	·	g 19.45	g ·	**F** ·	**F** ·	·	|	g 20.15	g ·	|
72	**Piacenza** *a*	·	·	i 19.53	i 20.46	**R** ·	**R 19.18**	S ·	20.04	i 20.23	i ·	20.12
	Piacenza	19.49	19.49	o ·	o ·	**E** ·	**E 19.20**	1 ·	20.06	o ·	o ·	20.14
81	Pontenure	|	|	n ·	n ·	**C** ·	**C** |	·	|	n ·	n ·	|
87	Cadeo	|	|	a ·	a ·	**C** ·	**C** |	T ·	|	a ·	a ·	|
94	Fiorenzuola	20.03	20.03	I ·	I ·	**I** ·	**I** |	R ·	|	I ·	I ·	20.27
107	**Fidenza** *a*	20.12	20.12	e ·	e ·	**A** ·	**A** |	E ·	20.28	e ·	e ·	20.35
	Fidenza	20.14	20.14	·	·	**R** ·	**R** |	N ·	·	·	·	20.37
117	Castelguelfo	|	|	T ·	T ·	**O** ·	**G** |	O ·	·	T ·	T ·	|
129	**Parma** *a*	20.25	20.25	R ·	R ·	**S** ·	**E 19.52**	R ·	·	R ·	R ·	20.58
	Parma	20.27	20.27	E ·	E ·	**S** ·	**N 19.54**	D ·	·	E ·	E ·	21.00
140	S. Ilario d'Enza	|	|	N ·	N ·	**A** ·	**T** |	·	·	N ·	N ·	21.08
157	Reggio Emilia AV	·	·	O ·	O ·	**19.42**	**O** ·	·	·	O ·	O ·	·
157	**Reggio Emilia**	20.44	20.44	R ·	R ·	·	**20.08**	·	·	R ·	R ·	21.18
169	Rubiera	|	|	D ·	D ·	·	|	·	·	D ·	D ·	21.32
182	**Modena** *a*	20.56	20.56	·	·	·	**20.19**	·	·	·	·	21.41
	Modena	20.58	20.58	·	·	·	**20.21**	·	·	·	·	21.43
194	Castelfranco d'Emilia	21.05	21.05	·	·	·	|	·	·	·	·	21.51
202	Samoggia	|	|	·	·	·	|	·	·	·	·	21.57
206	Anzola dell'Emilia	|	|	·	·	·	|	·	·	·	·	22.02
219	**Bologna Centrale** *a*	21.25	21.25	·	·	Ⓑ c **20.07**	**20.42**	·	·	·	·	22.14
	Bologna Centrale	21.32	21.32	·	·	***20.45***	**20.45**	·	·	·	·	***22.32***
	Rimini *a*	23.22	23.22	·	·	***21.49***	**21.49**	·	·	·	·	***23.50***
	Ancona *a*	·	·	·	·	***22.39***	**22.39**	·	·	·	·	·
	Bologna Centrale	·	·	·	·	Ⓑ c **20.10**	c ***21.00***	·	·	·	·	·
	Firenze S.M.Novella *a*	·	·	·	·	Ⓑ **20.50**	***21.39***	·	·	·	·	·
	Roma Termini *a*	·	·	·	·	·	***23.25***	·	·	·	·	·
	Destinazione	■	■	■	■	■	■	■	Livorno	■	Mantova	■

		S 23315 11 12 17 18	R 20433 11 12	FA 8829 R	S 23319 11 12 17 18	R 2139 2	R 2665 12 11 12	S 23323 11 12	R 6399 2	ICN 755 R 2 56	S 23327 11 12	R 6419 2 57	R 2929 2
Km	Provenienza	Saronno	■	■	Saronno	■	■	Saronno	■	■	Saronno	■	■
0	**Milano Centrale**	·	·	**19.50**	·	·	20.20	·	·	**20.50**	·	·	·
-	**Milano Porta Garibaldi**	·	·	·	·	·	·	·	·	·	·	·	·
-	**Milano Greco Pirelli**	·	19.42	·	·	·	·	·	·	·	·	·	·
-	**Milano Lambrate**	·	19.49	|	·	·	20.27	·	·	|	·	·	·
-	**Milano Rogoredo**	19.35	20.01	|	20.05	·	20.32	20.35	·	|	21.05	·	·
13	S. Donato Milanese	19.40	|	·	20.10	·	·	20.40	·	·	21.10	·	·
14	Borgo Lombardo	19.43	|	·	20.13	·	·	20.43	·	·	21.13	·	·
16	S. Giuliano Milanese	19.46	|	·	20.16	·	·	20.46	·	·	21.16	·	·
21	Melegnano	19.50	|	·	20.20	·	·	20.50	·	·	21.20	·	·
25	S. Zenone al Lambro	19.55	|	·	20.25	·	·	20.55	·	·	21.25	·	·
28	Tavazzano	20.01	|	·	20.31	·	|	21.01	·	|	21.31	·	·
36	Lodi	20.07	20.22	·	20.37	·	20.47	21.07	·	|	21.37	·	·
48	Secugnago	·	20.30	·	·	·	|	·	·	|	·	·	·
55	**Casalpusterlengo**	·	R 20.35	·	·	·	R |	·	·	|	·	·	·
60	**Codogno**	·	e 20.40	·	·	·	e 21.02	·	·	|	·	·	·
64	S. Stefano Lodigiano	·	g 20.45	**F** ·	·	·	g ·	·	·	|	·	·	·
72	**Piacenza** *a*	S ·	i 20.53	**R 20.26**	S ·	·	i ·	S ·	·	**21.33**	S ·	·	·
	Piacenza	1 ·	o ·	**E 20.28**	1 ·	20.55	o ·	1 ·	·	**21.35**	1 ·	·	21.48
81	Pontenure	·	n ·	**C** |	·	|	n ·	·	·	|	·	·	|
87	Cadeo	T ·	a ·	**C** |	T ·	|	a ·	T ·	·	|	T ·	·	|
94	Fiorenzuola	R ·	I ·	**I** |	R ·	21.08	I ·	R ·	·	|	R ·	·	22.02
107	**Fidenza** *a*	E ·	e ·	**A** |	E ·	21.16	e ·	E ·	·	|	E ·	·	22.11
	Fidenza	N ·	·	**R** |	N ·	21.18	·	N ·	·	|	N ·	·	22.13
117	Castelguelfo	O ·	T ·	**G** |	O ·	|	T ·	O ·	·	|	O ·	·	|
129	**Parma** *a*	R ·	R ·	**E 20.52**	R ·	21.31	R ·	R ·	·	**22.04**	R ·	·	22.24
	Parma	D ·	E ·	**N 20.54**	D ·	21.33	E ·	D ·	21.45	**22.06**	D ·	·	22.26
140	S. Ilario d'Enza	·	N ·	**T** |	·	|	N ·	·	21.52	|	·	·	|
157	Reggio Emilia AV	·	O ·	**O** ·	·	·	O ·	·	·	·	·	·	·
157	**Reggio Emilia**	·	R ·	**21.08**	·	21.49	R ·	·	22.05	**22.24**	·	·	22.43
169	Rubiera	·	D ·	|	·	|	D ·	·	22.13	|	·	·	|
182	**Modena** *a*	·	·	**21.19**	·	22.02	·	·	22.22	**22.38**	·	·	22.55
	Modena	·	·	**21.21**	·	22.04	·	·	22.24	**22.40**	·	22.48	22.57
194	Castelfranco d'Emilia	·	·	|	·	22.12	·	·	22.32	|	·	22.55	23.05
202	Samoggia	·	·	|	·	|	·	·	22.38	|	·	|	|
206	Anzola dell'Emilia	·	·	|	·	|	·	·	22.43	|	·	23.03	|
219	**Bologna Centrale** *a*	·	·	**21.42**	·	22.33	·	·	22.55	**23.05**	·	23.17	23.24
	Bologna Centrale	·	·	**21.45**	·	***23.10***	·	·	***23.10***	**23.10**	·	***23.52***	***23.52***
	Rimini *a*	·	·	**22.41**	·	***00.23***	·	·	***00.23***	**00.23**	·	***00.48***	***00.48***
	Ancona *a*	·	·	**23.33**	·	***01.30***	·	·	***01.30***	**01.30**	·	***01.45***	***01.45***
	Bologna Centrale	·	·	·	·	·	·	·	·	·	·	·	·
	Firenze S.M.Novella *a*	·	·	·	·	·	·	·	·	·	·	·	·
	Roma Termini *a*	·	·	·	·	·	·	·	·	·	·	·	·
	Destinazione	■	■	■	■	■	Mantova	■	■	Lecce	■	■	■

1 Milano -Piacenza -Bologna

2 Dal 01/01/2020 servizio di Trenitalia Tper

11 Si effettua fino al 8/8.

12 Servizio di Trenord. Per informazioni: CONTACT CENTER tel. 02 72494949; www.trenord.it

17 Non sono ammesse le comitive con biglietto scontato dal lunedì al venerdì fino al 7/8.

18 Il servizio di trasporto biciclette è soggetto a limitazione. Per i dettagli consulta le Condizioni generali di Trasporto. Treno con servizio di trasporto biciclette al seguito del viaggiatore il sabato e la domenica fino al 8/8.

56 Si effettua dal 15/6 al 23/7.

57 Si effettua fino al 31/7 e dal 31/8. Sospeso il sabato e la domenica fino al 26/7; il sabato e nei festivi dal 5/9.

1

Milano -Piacenza -Bologna

2 Dal 01/01/2020 servizio di Trenitalia Tper

11 Si effettua fino al 8/8.

12 Servizio di Trenord. Per informazioni: CONTACT CENTER tel. 02 72494949; www.trenord.it

27 Si effettua la domenica fino al 2/8.

58 Si effettua fino al 23/7.

59 Sospeso la domenica fino al 2/8.

Km		2951 2	20437 11 12	2289 2	23331 11 12	757 58	34241 2 27	23335 11 12	2991 2 59	23341 11 12	20439 11 12
Km	Provenienza	■	■	■	Saronno	Torino	■	Saronno	■	■	■
0	**Milano Centrale**	·	·	21.20	·	·	·	·	·	·	·
-	**Milano Porta Garibaldi**	·	·	·	·	·	21.30	·	22.00	·	·
-	**Milano Greco Pirelli**	·	21.12	·	·	·	·	·	·	·	23.12
-	**Milano Lambrate**	·	21.19	21.27	·	·	21.52	·	22.18	·	23.19
-	**Milano Rogoredo**	·	21.31	21.33	21.35	·	22.01	22.05	22.27	23.05	23.31
13	S. Donato Milanese	·	|	·	21.40	·	·	22.10	·	23.10	|
14	Borgo Lombardo	·	|	·	21.43	·	·	22.13	·	23.13	|
16	S. Giuliano Milanese	·	|	·	21.46	·	·	22.16	·	23.16	|
21	Melegnano	·	|	·	21.50	·	·	22.20	·	23.20	|
25	S. Zenone al Lambro	·	|	·	21.55	·	·	22.25	·	23.25	|
28	Tavazzano	·	|	|	22.01	·	|	22.31	|	23.31	|
36	Lodi	·	21.52	21.47	22.07	·	22.17	22.37	22.42	23.37	23.52
48	Secugnago	·	22.00	|	·	·	|	·	|	·	00.00
55	**Casalpusterlengo**	·	R 22.05	|	·	·	|	·	| S	·	R 00.05
60	**Codogno**	·	e 22.10	22.02	·	·	|	·	| u	·	e 00.10
64	S. Stefano Lodigiano	·	g 22.15	|	·	·	|	·	| b	·	g 00.15
72	**Piacenza** *a*	·	i 22.23	22.12	S ·	·	22.38	S ·	23.03	u ·	i 00.23
	Piacenza	† 21.48	o ·	22.14	1 ·	**22.30**	22.40	1 ·	23.05	r ·	o ·
81	Pontenure	|	n ·	|	·	|	|	·	| b	·	n ·
87	Cadeo	|	a ·	|	T ·	|	|	T ·	| a	·	a ·
94	Fiorenzuola	22.02	l ·	22.30	R ·	|	|	R ·	| n	·	l ·
107	**Fidenza** *a*	22.11	e ·	22.40	E ·	|	|	E ·	| o	·	e ·
	Fidenza	22.13	·	22.42	N ·	|	|	N ·	|	·	·
117	Castelguelfo	|	T ·	|	O ·	|	|	O ·	| T	·	T ·
129	**Parma** *a*	22.24	R ·	22.57	R ·	|	23.08	R ·	23.32	R ·	R ·
	Parma	22.26	E ·	·	D ·	|	23.10	D ·	23.34	E ·	E ·
140	S. Ilario d'Enza	|	N ·	·	·	|	|	·	| N	·	N ·
157	Reggio Emilia AV	·	O ·	·	·	·	·	·	·	O ·	O ·
157	**Reggio Emilia**	22.43	R ·	·	·	|	23.25	·	23.49	R ·	R ·
169	Rubiera	|	D ·	·	·	|	|	·	| D	·	D ·
182	**Modena** *a*	22.55	·	·	·	|	23.39	·	00.03	·	·
	Modena	22.57	·	·	·	|	23.41	·	00.05	·	·
194	Castelfranco d'Emilia	23.05	·	·	·	|	|	·	|	·	·
202	Samoggia	|	·	·	·	|	|	·	|	·	·
206	Anzola dell'Emilia	|	·	·	·	|	|	·	|	·	·
219	**Bologna Centrale** *a*	† 23.24	·	·	·	**23.47**	00.05	·	00.30	·	·
	Bologna Centrale	·	·	·	·	**23.52**	·	·	***00.44***	·	·
	Rimini *a*	·	·	·	·	**00.48**	·	·	***02.13***	·	·
	Ancona *a*	·	·	·	·	**01.45**	·	·	·	·	·
	Bologna Centrale	·	·	·	·	·	·	·	·	·	·
	Firenze S.M.Novella *a*	·	·	·	·	·	·	·	·	·	·
	Roma Termini *a*	·	·	·	·	·	·	·	·	·	·
	Destinazione	■	■	■	■	Lecce	■	■	■	■	■

		2890	33176	2892	1580	754	33180	2882 2883	2882 2883	2882 2883	2882 2883
		1	2 3	1	4	5	3 6	1 7	1 8	1 9	1 10
Km	Provenienza	■	■	■	Lecce	Lecce	■	Ravenna	Castelbol.	Castelbol.	Ravenna
0	**Bologna Centrale**	·	·	05.00	**05.15**	**05.15**	·	06.33	06.33	06.33	06.33
37	**Modena**	·	·	05.26	|	|	·	07.02	07.02	07.02	07.02
62	Reggio Emilia AV	·	·	·	·	·	·	·	·	·	·
62	**Reggio Emilia**	·	·	05.41	|	|	·	07.19	07.19	07.19	07.19
90	**Parma**	·	·	05.57	|	|	·	07.34	07.34	07.34	07.34
112	**Fidenza**	·	·	06.10	|	|	·	07.46	07.46	07.46	07.46
126	Fiorenzuola	·	·	06.18	|	|	·	07.54	07.54	07.54	07.54
147	**Piacenza**	05.54	06.04	06.34	**06.57**	**06.57**	07.13	08.10	08.10	08.10	08.10
156	S. Nicolò	06.02	|	06.42	|	|	|	08.18	08.18	08.18	08.18
160	Rottofreno	|	|	|	|	|	|	|	|	|	|
165	Sarmato	|	|	|	|	|	|	|	|	|	|
169	Castel S. Giovanni	06.13	06.21	06.53	|	|	07.30	08.29	08.29	08.29	08.29
181	**Stradella** *a*	06.21	06.32	07.01	|	|	07.41	08.37	08.37	08.37	08.37
206	**Voghera** *a*	06.39	06.51	07.19	**07.43**	**07.43**	08.02	08.55	08.55	08.55	08.55
	Voghera	***07.16***	***07.16***	***08.16***	·	***08.16***	***08.16***	08.57	·	08.57	·
	Genova P. Principe *a*	***08.18***	***08.18***	***09.08***	·	***09.08***	***09.08***	09.58	·	09.58	·
	Genova Brignole *a*	***08.26***	***08.26***	***09.17***	·	***09.17***	***09.17***	10.09	·	10.09	·
222	**Tortona** *a*	·	·	·	**07.55**	**07.55**	·	09.06	09.06	09.06	09.06
244	**Alessandria** *a*	·	·	·	**08.12**	**08.12**	·	·	·	·	·
278	**Asti** *a*	·	·	·	**08.39**	**08.39**	·	·	·	·	·
329	Torino Lingotto *a*	·	·	·	**09.13**	|	·	·	·	·	·
334	**Torino Porta Nuova** *a*	·	·	·	**09.20**	**09.20**	·	·	·	·	·
	Destinazione	■	Milano	■	■	■	Milano	■	Arquata S.	■	Arquata S.

		9300	9512	2894	33184	9310	5390	2884 2885	2884 2885	9634
		11		1	3 6	12	3 6	1 13	1 14	
Km	Provenienza	Firenze	Napoli	■	■	Napoli	■	■	■	Napoli
0	**Bologna Centrale**	07.53	09.38	·	·	12.53	·	·	·	**14.58**
37	**Modena**	·	·	·	·	·	·	·	·	·
62	Reggio Emilia AV	**08.15**	**10.00**	·	·	**13.15**	·	·	·	|
62	**Reggio Emilia**	·	·	·	R ·	·	R ·	·	·	·
90	**Parma**	·	·	·	e ·	·	e ·	·	·	·
112	**Fidenza**	**F** ·	**F** ·	·	g ·	**F** ·	g ·	·	·	**F** ·
126	Fiorenzuola	**R** ·	**R** ·	·	i ·	**R** ·	i ·	·	·	**R** ·
147	**Piacenza**	**E** ·	**E** ·	11.18	o 12.06	**E** ·	o 13.35	14.18	14.18	**E** ·
156	S. Nicolò	**C** ·	**C** ·	11.26	n 12.14	**C** ·	n 13.43	14.26	14.26	**C** ·
160	Rottofreno	**C** ·	**C** ·	|	a 12.19	**C** ·	a 13.48	|	|	**C** ·
165	Sarmato	**I** ·	**I** ·	|	I 12.24	**I** ·	I 13.53	|	|	**I** ·
169	Castel S. Giovanni	**A** ·	**A** ·	11.37	e 12.30	**A** ·	e 13.58	14.37	14.37	**A** ·
181	**Stradella** *a*	**R** ·	**R** ·	11.45	12.40	**R** ·	14.08	14.45	14.45	**R** ·
206	**Voghera** *a*	**O** ·	**O** ·	12.03	T 13.02	**O** ·	T 14.34	15.03	15.03	**O** ·
	Voghera	**S** ·	**S** ·	·	R ***13.16***	**S** ·	R ***15.05***	15.05	***15.51***	**S** ·
	Genova P. Principe *a*	**S** ·	**S** ·	·	E ***14.18***	**S** ·	E ***16.05***	16.05	***16.44***	**S** ·
	Genova Brignole *a*	**A** ·	**A** ·	·	N ***14.27***	**A** ·	N ***16.13***	16.13	·	**A** ·
222	**Tortona** *a*	·	·	·	O ·	·	O ·	15.14	15.14	·
244	**Alessandria** *a*	·	·	·	R ·	·	R ·	·	·	·
278	**Asti** *a*	·	·	·	D ·	·	D ·	·	·	·
329	Torino Lingotto *a*	·	·	·	·	·	·	·	·	·
334	**Torino Porta Nuova** *a*	**10.22**	**12.00**	·	·	**15.20**	·	·	·	**17.10**
	Destinazione	■	■	■	Milano	■	■	■	Arquata S.	■

2 Bologna -Piacenza -Genova/Torino

a Fermata bin.16-19

1 Dal 01/01/2020 servizio di Trenitalia Tper

2 Si effettua fino al 8/8.

3 Servizio di Trenord. Per informazioni: CONTACT CENTER tel. 02 72494949; www.trenord.it

4 Si effettua il lunedì dal 22/6 al 20/7.

5 Si effettua dal 16/6 al 24/7. Sospeso il lunedì dal 22/6 al 20/7.

6 Si effettua fino al 8/8. Sospeso la domenica fino al 2/8.

7 Si effettua dalla domenica al venerdì fino al 3/7 nonché dal 6/7. Sospeso la domenica fino al 28/6.

8 Si effettua il 21/6 e il 28/6.

9 Si effettua il sabato fino al 4/7 nonché il 14/6 e il 5/7. Sospeso il sabato fino al 4/7 nonché il 5/7.

10 Si effettua il sabato fino al 4/7 nonché il 5/7.

11 Si effettua fino al 6/9. Sospeso la domenica fino al 6/9.

12 Si effettua fino al 6/9.

13 Sospeso il sabato e la domenica dal 20/6 al 5/7.

14 Si effettua il sabato e la domenica dal 20/6 al 5/7.

2

Bologna -Piacenza -Genova/Torino

a Fermata bin.16-19

1 Dal 01/01/2020 servizio di Trenitalia Tper

3 Servizio di Trenord. Per informazioni: CONTACT CENTER tel. 02 72494949; www.trenord.it

6 Si effettua fino al 8/8. Sospeso la domenica fino al 2/8.

12 Si effettua fino al 6/9.

15 Si effettua dal 15/6 al 6/9.

16 Non sono ammesse le comitive con biglietto scontato dal lunedì al venerdì fino al 7/8.

17 Il servizio di trasporto biciclette è soggetto a limitazione. Per i dettagli consulta le Condizioni generali di Trasporto. Treno con servizio di trasporto biciclette al seguito del viaggiatore il sabato fino al 8/8.

18 Si effettua dal 15/6.

		FR 9536		2896		5394		FR 9320		FR 9548		2898	FR 9808	FR 9554	5398	
		15		1		3 6 16 17		12		12		1	18	12	3 6	
Km	Provenienza	Reggio C.		■		■		Napoli		Reggio C.		■	Lecce	Salerno	■	
0	**Bologna Centrale**	a **15.38**		·		·		a **17.53**		a **18.38**		·	**19.18**	a **19.38**	·	
37	**Modena**	·		·		·		·		·		·	·	·	·	
62	Reggio Emilia AV	**16.00**		·		·		**18.15**		**19.00**		·	**19.42**	**20.00**	·	
62	**Reggio Emilia**	·		·	R	·		·		·		·	·	·	R	·
90	**Parma**	·		·	e	·		·		·		·	·	·	e	·
112	**Fidenza**	**F**	·	·	g	·		**F**	·	**F**	·	·	**F**	**F**	g	·
126	Fiorenzuola	**R**	·	·	i	·		**R**	·	**R**	·	·	**R**	**R**	i	·
147	**Piacenza**	**E**	·	17.19	o	17.35		**E**	·	**E**	·	19.24	**E**	**E**	o	20.35
156	S. Nicolò	**C**	·	17.29	n	17.43		**C**	·	**C**	·	19.31	**C**	**C**	n	20.43
160	Rottofreno	**C**	·	|	a	17.48		**C**	·	**C**	·	|	**C**	**C**	a	20.48
165	Sarmato	**I**	·	|	I	17.53		**I**	·	**I**	·	|	**I**	**I**	I	20.53
169	Castel S. Giovanni	**A**	·	17.39	e	17.58		**A**	·	**A**	·	19.42	**A**	**A**	e	20.58
181	**Stradella** *a*	**R**	·	17.46		18.08		**R**	·	**R**	·	19.50	**R**	**R**		21.08
206	**Voghera** *a*	**O**	·	18.04	T	18.34		**O**	·	**O**	·	20.08	**O**	**O**	T	21.34
	Voghera	**S**	·	***18.51***	R	***19.18***		**S**	·	**S**	·	***20.57***	**S**	**S**	R	***21.51***
	Genova P. Principe *a*	**S**	·	***19.44***	E	***20.21***		**S**	·	**S**	·	***21.53***	**S**	**S**	E	***22.40***
	Genova Brignole *a*	**A**	·	***19.53***	N	***20.30***		**A**	·	**A**	·	***22.02***	**A**	**A**	N	***22.49***
222	**Tortona** *a*	·	·	·	O	·		·	·	·	·	·	·	·	O	·
244	**Alessandria** *a*	·	·	·	R	·		·	·	·	·	·	·	·	R	·
278	**Asti** *a*	·	·	·	D	·		·	·	·	·	·	·	·	D	·
329	Torino Lingotto *a*	·	·	·		·		·	·	·	·	·	·	·		·
334	**Torino Porta Nuova** *a*	**18.00**	·	·		·		**20.20**	·	**21.00**	·	·	**21.50**	**22.00**		·
	Destinazione	■		■		■		■		■		■	■	■	■	

		5385	9611	2891	9519	2893	9523	9311	33169
		1 2	3	4 5	6	4	6	6	1 2
Km	Provenienza	■	■	■	■	■	■	■	Milano
0	**Torino Porta Nuova**	·	**06.50**	·	**07.00**	·	**08.00**	**08.40**	·
5	Torino Lingotto	·	a **07.00**	·	a **07.10**	·	a **08.10**	a **08.50**	·
56	**Asti**	·	·	·	·	·	·	·	·
91	**Alessandria**	·	·	·	·	·	·	·	·
113	**Tortona**	·	·	·	·	·	·	·	·
	Genova Brignole	R ·	·	***05.36***	·	***06.35***	·	·	R ·
	Genova P. Principe	e ·	·	***05.44***	·	***06.44***	·	·	e ***07.50***
	Voghera *a*	g ·	**F** ·	***06.41***	**F** ·	***07.32***	**F** ·	**F** ·	g ***08.41***
130	**Voghera**	i 05.58	**R** ·	07.01	**R** ·	07.56	**R** ·	**R** ·	i 08.58
155	**Stradella**	o 06.20	**E** ·	07.18	**E** ·	08.13	**E** ·	**E** ·	o 09.20
166	Castel S. Giovanni	n 06.31	**C** ·	07.26	**C** ·	08.21	**C** ·	**C** ·	n 09.31
170	Sarmato *a*	a 06.36	**C** ·	|	**C** ·	|	**C** ·	**C** ·	a 09.35
175	Rottofreno *a*	l 06.41	**I** ·	|	**I** ·	|	**I** ·	**I** ·	l 09.40
180	S. Nicolò *a*	e 06.48	**A** ·	07.37	**A** ·	08.32	**A** ·	**A** ·	e 09.46
188	**Piacenza** *a*	06.58	**R** ·	07.46	**R** ·	08.41	**R** ·	**R** ·	09.55
210	Fiorenzuola *a*	T ·	**O** ·	08.02	**O** ·	·	**O** ·	**O** ·	T ·
223	**Fidenza** *a*	R ·	**S** ·	08.12	**S** ·	·	**S** ·	**S** ·	R ·
245	**Parma** *a*	E ·	**S** ·	08.25	**S** ·	·	**S** ·	**S** ·	E ·
273	**Reggio Emilia** *a*	N ·	**A** ·	08.42	**A** c **08.54**	·	**A** c **09.54**	**A** c **10.40**	N ·
298	**Modena** *a*	O ·	·	08.56	·	·	·	·	O ·
335	**Bologna Centrale** *a*	R ·	b **09.02**	09.25	b **09.22**	·	b **10.22**	b **11.07**	R ·
	Bologna Centrale	D ·	***09.12***	09.32	***10.21***	·	© ***10.32***	***11.45***	D ·
	Rimini *a*	·	***10.32***	11.05	***11.53***	·	***12.03***	***12.38***	·
	Ancona *a*	·	***11.54***	·	***13.05***	·	© ***13.16***	***13.34***	·
	Bologna Centrale	·	b **09.05**	b ***10.25***	b **09.25**	·	b **10.25**	b **11.10**	·
	Firenze S.M.Novella *a*	·	·	***11.04***	**10.04**	·	**11.04**	**11.50**	·
	Roma Termini *a*	·	**11.10**	***12.49***	**11.49**	·	**12.49**	**13.35**	·
	Destinazione	■	Napoli	■	Salerno	■	Reggio C.	Napoli	■

2

Torino/Genova -Piacenza -Bologna

a Torino P. Susa
b Fermata bin.16-19
c Reggio Emilia AV
1 Si effettua fino al 8/8. Sospeso la domenica fino al 2/8.
2 Servizio di Trenord. Per informazioni: CONTACT CENTER tel. 02 72494949; www.trenord.it
3 Si effettua fino al 9/8 e dal 22/8.
4 Dal 01/01/2020 servizio di Trenitalia Tper
5 Non sono ammesse le comitive con biglietto scontato.
6 Si effettua fino al 6/9.

2

Torino/Genova -Piacenza -Bologna

a Torino P. Susa
b Fermata bin.16-19
c Reggio Emilia AV
1 Si effettua fino al 8/8. Sospeso la domenica fino al 2/8.
2 Servizio di Trenord. Per informazioni: CONTACT CENTER tel. 02 72494949; www.trenord.it
4 Dal 01/01/2020 servizio di Trenitalia Tper
6 Si effettua fino al 6/9.
7 Si effettua fino al 8/8.
8 Si effettua il sabato e la domenica dal 20/6 al 5/7.
9 Sospeso il sabato e la domenica dal 20/6 al 5/7.
10 Sospeso fino al 13/9.

		FR 9805	R 33171 2 7	FR 9531 6	R 2887 4 8	R 2886 2887 4 9	FR 9543 6	R 2895 4 10	R 5393 1 2
Km	Provenienza	■	Milano	■	Ronco S.	■	■	■	■
0	**Torino Porta Nuova**	**09.10**	·	**10.00**	·	·	**13.00**	·	·
5	Torino Lingotto	a **09.20**	·	a **10.10**	·	·	a **13.10**	·	·
56	**Asti**	·	·	·	·	·	·	·	·
91	**Alessandria**	·	·	·	·	·	·	·	·
113	**Tortona**	·	·	·	12.53	12.53	·	·	·
	Genova Brignole	·	R ***08.33***	·	·	11.56	·	·	R ·
	Genova P. Principe	·	e ***08.42***	·	***11.19***	·	·	·	e ·
	Voghera *a*	**F** ·	g ***09.41***	**F** ·	***12.06***	13.02	**F** ·	·	g ·
130	**Voghera**	**R** ·	i 09.58	**R** ·	13.04	13.04	**R** ·	16.01	i 16.26
155	**Stradella**	**E** ·	o 10.18	**E** ·	13.20	13.20	**E** ·	16.18	o 16.48
166	Castel S. Giovanni	**C** ·	n 10.30	**C** ·	13.28	13.28	**C** ·	16.26	n 17.00
170	Sarmato *a*	**C** ·	a 10.34	**C** ·	|	|	**C** ·	|	a 17.05
175	Rottofreno *a*	**I** ·	l 10.39	**I** ·	|	|	**I** ·	|	l 17.10
180	S. Nicolò *a*	**A** ·	e 10.45	**A** ·	13.38	13.38	**A** ·	16.37	e 17.15
188	**Piacenza** *a*	**R** ·	10.54	**R** ·	13.48	13.48	**R** ·	16.46	17.25
210	Fiorenzuola *a*	**O** ·	T ·	**O** ·	·	·	**O** ·	·	T ·
223	**Fidenza** *a*	**S** ·	R ·	**S** ·	·	·	**S** ·	·	R ·
245	**Parma** *a*	**S** ·	E ·	**S** ·	·	·	**S** ·	·	E ·
273	**Reggio Emilia** *a*	**A** c **11.18**	N ·	**A** c **11.54**	·	·	**A** c **14.54**	·	N ·
298	**Modena** *a*		O ·		·	·		·	O ·
335	**Bologna Centrale** *a*	**11.42**	R ·	b **12.22**	·	·	b **15.22**	·	R ·
	Bologna Centrale	**11.45**	D ·	***12.32***	·	·	***15.45***	·	D ·
	Rimini *a*	**12.38**	·	***14.03***	·	·	***16.41***	·	·
	Ancona *a*	**13.34**	·	***15.16***	·	·	***17.31***	·	·
	Bologna Centrale	b ***12.00***	·	b **12.25**	·	·	b **15.25**	·	·
	Firenze S.M.Novella *a*	***12.39***	·	**13.04**	·	·	**16.04**	·	·
	Roma Termini *a*	***14.25***	·	**14.49**	·	·	**17.49**	·	·
	Destinazione	Lecce	■	Reggio C.	■	■	Salerno	■	■

		FR 9329	R 2897	R 2889	R 2888 2889	R 5399	R 33195	R 2899	ICN 757
			4	4 8	4 9	1 2 11 12	1 2	4	2 13
Km	Provenienza	■	■	Ronco S.	■	■	Milano	■	■
0	**Torino Porta Nuova**	Ⓑ **17.40**	·	·	·	·	·	·	**20.20**
5	Torino Lingotto	a ◗ **17.50**	·	·	·	·	·	·	|
56	**Asti**	·	·	·	·	·	·	·	**21.01**
91	**Alessandria**	·	·	·	·	·	·	·	**21.22**
113	**Tortona**	·	·	18.50	18.50	·	·	·	**21.39**
	Genova Brignole	·	·	·	17.57	R ***17.57***	R ***17.57***	***18.20***	·
	Genova P. Principe	·	***17.19***	***17.47***	·	e ***18.05***	e ***18.05***	***18.30***	***20.35***
	Voghera *a*	**F** ·	***18.06***	***18.47***	18.59	g ***18.59***	g ***18.59***	***19.54***	***21.34***
130	**Voghera**	**R** ·	18.18	19.01	19.01	i 19.10	i 19.58	20.20	**21.53**
155	**Stradella**	**E** ·	18.35	19.18	19.18	o 19.32	o 20.19	20.37	|
166	Castel S. Giovanni	**C** ·	18.44	19.26	19.26	n 19.44	n 20.30	20.45	|
170	Sarmato *a*	**C** ·	|	|	|	a 19.49	a |	|	|
175	Rottofreno *a*	**I** ·	|	|	|	l 19.54	l |	|	|
180	S. Nicolò *a*	**A** ·	18.54	19.37	19.37	e 19.59	e |	|	|
188	**Piacenza** *a*	**R** ·	19.03	19.46	19.46	20.09	20.46	21.03	**22.28**
210	Fiorenzuola *a*	**O** ·	·	20.02	20.02	T ·	T ·	·	|
223	**Fidenza** *a*	**S** ·	·	20.12	20.12	R ·	R ·	·	|
245	**Parma** *a*	**S** ·	·	20.25	20.25	E ·	E ·	·	|
273	**Reggio Emilia** *a*	**A** c **19.40**	·	20.42	20.42	N ·	N ·	·	|
298	**Modena** *a*	·	·	20.56	20.56	O ·	O ·	·	|
335	**Bologna Centrale** *a*	Ⓑ b **20.07**	·	21.25	21.25	R ·	R ·	·	**23.47**
	Bologna Centrale	***20.45***	·	21.32	21.32	D ·	D ·	·	**23.52**
	Rimini *a*	***21.49***	·	23.22	23.22	·	·	·	**00.48**
	Ancona *a*	***22.39***	·	·	·	·	·	·	**01.45**
	Bologna Centrale	Ⓑ b **20.10**	·	·	·	·	·	·	·
	Firenze S.M.Novella *a*	Ⓑ **20.50**	·	·	·	·	·	·	·
	Roma Termini *a*	·	·	·	·	·	·	·	·
	Destinazione	■	■	■	■	■	■	■	Lecce

2

Torino/Genova -Piacenza -Bologna

a Torino P. Susa
b Fermata bin.16-19
c Reggio Emilia AV

1 Si effettua fino al 8/8. Sospeso la domenica fino al 2/8.

2 Servizio di Trenord. Per informazioni: CONTACT CENTER tel. 02 72494949; www.trenord.it

4 Dal 01/01/2020 servizio di Trenitalia Tper

8 Si effettua il sabato e la domenica dal 20/6 al 5/7.

9 Sospeso il sabato e la domenica dal 20/6 al 5/7.

11 Il servizio di trasporto biciclette è soggetto a limitazione. Per i dettagli consulta le Condizioni generali di Trasporto. Treno con servizio di trasporto biciclette al seguito del viaggiatore il sabato fino al 8/8.

12 Non sono ammesse le comitive con biglietto scontato dal lunedì al venerdì fino al 7/8.

13 Si effettua fino al 23/7.

3

Bologna-Rimini-Ancona

1 Dal 01/01/2020 servizio di Trenitalia Tper

2 Sospeso il sabato e la domenica fino al 30/8.

3 Si effettua il sabato e la domenica fino al 30/8.

4 Ferma a **Riccione** fino al 27/9.

5 Si effettua fino al 1/8 e dal 31/8. Sospeso la domenica fino al 26/7; nei festivi dal 6/9.

6 Non sono ammesse le comitive con biglietto scontato.

Km		6579 1 2	2907 1 3	12005 2	12007 2	21521 2	FB 8851 12 4	6463 2 1	6541 2 5	12009 2 6	12015 2	11591 2 1	11523 2 1
Km	Provenienza	■	■	■	■	■	Ravenna	■	■	■	■	Ravenna	■
-	**Bologna Centrale**	00.35	00.44	·	·	·	·	05.00	05.30	·	·	·	06.00
3	Bologna S. Vitale	|	|	·	·	·	·	|	05.35	·	·	·	|
7	San Lazzaro di Savena	00.43	00.51	·	·	·	·	|	·	·	·	·	|
13	Ozzano dell'Emilia	00.49	00.56	·	·	·	·	|	·	·	·	·	06.10
17	Varignana	|	|	·	·	·	·	05.12	·	·	·	·	|
24	Castel S. Pietro Terme	00.56	01.03	·	·	·	·	05.19	·	·	·	·	06.19
35	Imola	01.05	01.11	·	·	·	·	05.27	·	·	·	·	06.27
42	**Castelbolognese-Riolo T.** *a*	01.13	01.27	·	·	·	·	05.32	·	·	·	·	06.32
	Castelbolognese-Riolo T.	01.14	01.28	·	·	·	·	05.33	·	·	·	·	06.33
50	**Faenza**	01.22	01.33	·	·	·	**F** ·	05.39	·	·	·	·	06.40
65	**Forlì**	·	01.42	·	·	·	**R** ·	05.48	·	·	·	·	06.49
72	Forlimpopoli-Bertinoro	·	|	·	·	·	**E** ·	05.55	·	·	·	·	06.55
83	Cesena	·	01.53	·	·	·	**C** ·	06.03	·	·	·	·	07.04
90	Gambettola	·	|	·	·	·	**C** ·	06.09	·	·	·	·	07.09
97	Savignano sul Rubicone	·	|	·	·	·	**I** ·	06.15	·	·	·	·	07.15
102	S. Arcangelo di Romagna	·	02.05	·	·	·	**A** ·	06.21	·	·	·	·	07.21
108	Riminifiera	·	|	·	·	·	**B** ·	|	·	·	·	·	|
112	**Rimini** *a*	·	02.13	·	·	·	**I** **06.50**	06.30	·	·	·	07.23	07.30
	Rimini	·	02.17	05.45	06.10	† 06.45	**A** **06.52**	·	·	07.00	07.20	07.28	·
117	Rimini Miramare	·	02.22	05.51	06.15	|	**N** |	·	·	07.05	07.25	07.33	·
121	Riccione	·	02.27	05.55	06.20	06.53	**C** ♦ **06.59**	·	·	07.10	07.30	07.38	·
125	Misano Adriatico	·	02.31	05.59	06.24	|	**A** |	·	·	07.14	07.34	07.42	·
130	Cattolica-Gabicce	·	02.36	06.03	06.29	06.59	|	·	·	07.18	07.38	07.47	·
145	**Pesaro**	·	02.50	06.14	06.40	07.10	**07.16**	·	·	07.30	07.50	08.00	·
157	Fano	·	·	06.22	06.48	07.20	|	·	·	07.39	07.59	·	·
170	Marotta-Mondolfo	·	·	06.30	06.55	07.28	|	·	·	07.47	08.07	·	·
179	Senigallia	·	·	06.36	07.02	07.40	|	·	·	07.54	08.13	·	·
196	**Falconara M.ma**	·	·	06.52	07.17	07.52	**07.50**	·	·	08.09	08.31	·	·
-	Ancona Torrette	·	·	06.57	07.23	07.58	·	·	·	08.14	08.36	·	·
204	**Ancona** *a*	·	·	07.05	07.28	† 08.05	·	·	·	08.22	08.42	·	·
	Destinazione	■	■	■	■	■	Roma	■	Prato	■	■	■	■

		95347	32563	11681	6581	6505	2121	11521	95557	2993	2993	11525	6499	6407
		1 7	1 8	9	10	1 11	12 13		1 7	1 14	1 15	1 16	1	1 5
Km	Provenienza	■	■	■	■	Ravenna	■	■	■	■	■	■	■	Ferrara
-	**Bologna Centrale**	06.00	06.05	06.08	06.08	·	06.32	06.38	06.50	06.50	06.50	07.05	07.08	07.18
3	Bologna S. Vitale	|	|	06.13	06.13	·	|	06.42	|	|	|	|	07.13	07.23
7	San Lazzaro di Savena	|	|	·	·	·	|	·	|	|	|	|	·	07.27
13	Ozzano dell'Emilia	06.10	06.19	·	·	·	|	·	|	|	|	07.15	·	07.32
17	Varignana	|	|	·	·	·	|	·	|	|	|	07.19	·	07.36
24	Castel S. Pietro Terme	06.19	06.28	·	·	·	06.46	·	07.04	07.04	07.04	07.25	·	07.42
35	Imola	06.27	06.36	·	·	·	06.55	·	07.12	07.12	07.12	07.32	·	07.50
42	**Castelbolognese-Riolo T.** *a*	06.32	06.40	·	·	·	07.01	·	07.18	07.18	07.18	07.37	·	·
	Castelbolognese-Riolo T.	06.33	06.41	·	·	·	07.02	·	·	·	07.19	07.38	·	·
50	**Faenza**	06.40	06.48	·	·	·	07.17	·	·	·	·	07.45	·	·
65	**Forlì**	06.49	06.57	·	·	·	07.28	·	·	·	·	07.56	·	·
72	Forlimpopoli-Bertinoro	06.55	07.03	·	·	·	|	·	·	·	·	08.02	·	·
83	Cesena	07.04	07.12	·	·	·	07.42	·	·	·	·	08.11	·	·
90	Gambettola	07.09	07.17	·	·	·	|	·	·	·	·	08.16	·	·
97	Savignano sul Rubicone	07.15	07.22	·	·	·	07.51	·	·	·	·	08.22	·	·
102	S. Arcangelo di Romagna	07.21	07.28	·	·	·	|	·	·	·	·	08.27	·	·
108	Riminifiera	|	|	·	·	·	|	·	·	·	·	♦ 08.31	·	·
112	**Rimini** *a*	07.30	07.35	·	·	08.42	08.03	·	·	·	·	08.36	·	·
	Rimini	·	·	·	·	08.45	08.05	·	·	·	·	·	·	·
117	Rimini Miramare	·	·	·	·	08.50	♦ 08.09	·	·	·	·	·	·	·
121	Riccione	·	·	·	·	08.55	08.14	·	·	·	·	·	·	·
125	Misano Adriatico	·	·	·	·	08.59	♦ 08.17	·	·	·	·	·	·	·
130	Cattolica-Gabicce	·	·	·	·	09.03	08.22	·	·	·	·	·	·	·
145	**Pesaro**	·	·	·	·	09.15	08.32	·	·	·	·	·	·	·
157	Fano	·	·	·	·	·	08.39	·	·	·	·	·	·	·
170	Marotta-Mondolfo	·	·	·	·	·	08.47	·	·	·	·	·	·	·
179	Senigallia	·	·	·	·	·	08.54	·	·	·	·	·	·	·
196	**Falconara M.ma**	·	·	·	·	·	09.04	·	·	·	·	·	·	·
-	Ancona Torrette	·	·	·	·	·	09.09	·	·	·	·	·	·	·
204	**Ancona** *a*	·	·	·	·	·	09.18	·	·	·	·	·	·	·
	Destinazione	■	■	Prato	Firenze	■	■	Firenze	Lugo	Lugo	Ravenna	■	Prato	■

3

Bologna-Rimini-Ancona

1 Dal 01/01/2020 servizio di Trenitalia Tper

5 Si effettua fino al 1/8 e dal 31/8. Sospeso la domenica fino al 26/7; nei festivi dal 6/9.

7 Si effettua la domenica fino al 28/6.

8 Si effettua il 6/9.

9 Si effettua dal 2/8 al 29/8. Sospeso nei festivi dal 2/8 al 23/8.

10 Si effettua fino al 1/8 e dal 30/8. Sospeso la domenica fino al 26/7; nei festivi dal 30/8.

11 Sospeso nei festivi dal 20/9.

12 Ferma a **Rimini Miramare** fino al 13/9.

13 Ferma a **Misano Adriatico** fino al 13/9.

14 Si effettua il 20/6 e il 27/6.

15 Si effettua nei lavorativi. Sospeso il 20/6 e il 27/6.

16 Ferma a **Riminifiera** dal 8/9 al 10/9 e dal 17/9 al 19/9.

3

Bologna-Rimini-Ancona

1 Dal 01/01/2020 servizio di Trenitalia Tper

3 Si effettua il sabato e la domenica fino al 30/8.

6 Non sono ammesse le comitive con biglietto scontato.

10 Si effettua fino al 1/8 e dal 30/8. Sospeso la domenica fino al 26/7; nei festivi dal 30/8.

12 Ferma a **Rimini Miramare** fino al 13/9.

13 Ferma a **Misano Adriatico** fino al 13/9.

16 Ferma a **Riminifiera** dal 8/9 al 10/9 e dal 17/9 al 19/9.

17 Si effettua il sabato e nei festivi nonché dal 15/6 al 12/9.

18 Ferma a **Riminifiera** dal 8/9 al 10/9 e il 19/9.

19 Ferma a **Riminifiera** il 17/9 e il 18/9.

20 Si effettua dal 14/9. Sospeso il sabato e nei festivi dal 19/9.

21 Sospeso fino al 13/9.

22 Si effettua dal 1/7 al 6/9. Sospeso il sabato e la domenica dal 4/7 al 6/9.

23 Si effettua il sabato e la domenica dal 4/7 al 6/9.

24 Ferma a **Cattolica-Gabicce** il sabato e la domenica dal 4/7 al 6/9.

25 Si effettua il sabato e la domenica fino al 28/6.

26 Da **Castelbolognese-Riolo T.** istradato via **Ravenna**

27 Sospeso il sabato e la domenica fino al 28/6.

28 Si effettua fino al 6/9.

29 Ferma a **Riminifiera** dal 18/8 al 23/8.

		RV 2931	RV 11407	R 11571	R 11613	IC 35003	IC 623	R 2997	R 2997	R 6559	FR 9803	R 2911	RV 2123
		1 17 18	1 6 19 20	1 21	1	22	23 24	1 25	1 26 27	10	28 29	1 3	1 6 12 13 16
Km	Provenienza	Piacenza	Piacenza	■	■	■	■	■	■	■	Milano	Piacenza	Piacenza
-	**Bologna Centrale**	07.32	07.32	07.38	07.40	**08.00**	**08.00**	08.06	08.06	08.08	**08.15**	08.23	08.32
3	Bologna S. Vitale	|	|	07.43	07.45	|	|	|	|	08.13	|	|	|
7	San Lazzaro di Savena	|	|	·	07.49	|	|	|	|	·	|	|	|
13	Ozzano dell'Emilia	07.41	07.41	·	07.55	|	|	|	|	·	|	|	|
17	Varignana	07.45	07.45	·	07.59	|	|	|	|	·	|	|	|
24	Castel S. Pietro Terme	07.52	07.52	·	08.05	|	|	|	|	·	|	08.39	08.46
35	Imola	08.00	08.00	·	08.16	|	|	08.27	08.27	·	|	08.46	08.55
42	**Castelbolognese-Riolo T.** *a*	08.05	08.05	·	·	|	|	08.32	08.32	·	|	08.51	09.01
	Castelbolognese-Riolo T.	08.06	08.06	·	·	|	|	·	08.34	·	|	08.52	09.02
50	**Faenza**	08.17	08.17	·	·	**08.28**	**08.28**	·	·	·	**F** |	08.58	09.17
65	**Forlì**	08.28	08.28	·	·	**08.38**	**08.38**	·	·	·	**R** |	09.08	09.28
72	Forlimpopoli-Bertinoro	|	|	·	·	|	|	·	·	·	**E** |	|	|
83	Cesena	08.42	08.42	·	·	**08.51**	**08.51**	·	·	·	**C** |	09.20	09.42
90	Gambettola	|	|	·	·	|	|	·	·	·	**C** |	|	|
97	Savignano sul Rubicone	08.51	08.51	·	·	|	|	·	·	·	**I** |	|	|
102	S. Arcangelo di Romagna	|	|	·	·	|	|	·	·	·	**A** |	|	|
108	Riminifiera	♦ 08.57	♦ 08.57	·	·	|	|	·	·	·	**R** ♦ **09.11**	|	♦ 09.56
112	**Rimini** *a*	09.03	09.03	·	·	**09.13**	**09.11**	·	10.17	·	**O** **09.15**	09.49	10.03
	Rimini	09.05	09.05	·	·	**09.15**	**09.19**	·	·	·	**S** **09.17**	09.51	10.05
117	Rimini Miramare	|	|	·	·	|	|	·	·	·	**S** |	09.56	♦ 10.09
121	Riccione	09.14	09.14	·	·	**09.25**	**09.30**	·	·	·	**A** **09.25**	10.01	10.14
125	Misano Adriatico	|	|	·	·	|	|	·	·	·	|	10.05	♦ 10.17
130	Cattolica-Gabicce	09.22	09.22	·	·	**09.29**	♦ **09.35**	·	·	·	|	10.10	10.22
145	**Pesaro**	09.32	09.32	·	·	**09.42**	**09.47**	·	·	·	**09.42**	10.22	10.32
157	Fano	09.39	09.39	·	·	**09.51**	**09.56**	·	·	·	|	·	10.39
170	Marotta-Mondolfo	09.47	09.47	·	·	|	|	·	·	·	|	·	10.47
179	Senigallia	09.54	09.54	·	·	**10.03**	**10.10**	·	·	·	|	·	10.54
196	**Falconara M.ma**	10.11	10.04	·	·	|	|	·	·	·	|	·	11.04
-	Ancona Torrette	|	|	·	·	|	|	·	·	·	|	·	|
204	**Ancona** *a*	10.22	10.16	·	·	**10.23**	**10.36**	·	·	·	**10.13**	·	11.16
	Destinazione	■	■	S.Bened.S.	■	Lecce	Lecce	Lugo	■	Prato	■	■	■

		R 6501	FB 8883 R	R 6401	R 6587	R 2917	R 2999	R 2917	R 6597	R 1755	R 6409	RV 2891	FB 8861 R	IC 605 R
		2	12 28 30	2 1 31	2 1 3	2 1 25	2 1 2	2 1 26 32	2	2 1 33	2 1	2 1 6 16	12 28 30	R 12 28 34
Km	Provenienza	■	Venezia	■	■	■	■	■	■	Milano	■	Voghera	Milano	Milano
-	**Bologna Centrale**	Ⓐ 08.38	**08.45**	08.50	08.50	09.06	09.06	09.06	09.08	09.12	09.18	09.32	**09.45**	**09.58**
3	Bologna S. Vitale	Ⓐ 08.42	|	08.55	08.55	|	|	|	09.13	|	09.23	|	|	|
7	San Lazzaro di Savena	·	|	08.59	08.59	|	|	|	·	|	09.27	|	|	|
13	Ozzano dell'Emilia	·	|	09.04	09.04	|	|	|	·	|	09.32	|	|	|
17	Varignana	·	|	09.08	09.08	|	|	|	·	|	09.36	|	|	|
24	Castel S. Pietro Terme	·	|	09.14	09.13	|	|	|	·	|	09.42	09.46	|	|	|
35	Imola	·	|	09.22	09.21	09.27	09.27	09.27	·	09.44	09.50	09.55	|	|	|
42	**Castelbolognese-Riolo T.** *a*	·	|	·	09.27	09.32	09.32	09.32	·	|	·	10.01	|	|	|
	Castelbolognese-Riolo T.	·	|	·	09.28	·	09.34	09.34	·	|	·	10.02	|	|	|
50	**Faenza**	·	F |	·	09.35	·	·	·	·	09.54	·	10.17	F |	|	**10.28**
65	**Forlì**	·	R |	·	09.45	·	·	·	·	10.03	·	10.28	R |	|	**10.38**
72	Forlimpopoli-Bertinoro	·	E |	·	|	·	·	·	·	·	10.35	E |	|	|
83	Cesena	·	C |	·	10.01	·	·	·	·	10.15	·	10.45	C |	|	**10.52**
90	Gambettola	·	C |	·	|	·	·	·	·	·	|	C |	|	|
97	Savignano sul Rubicone	·	I |	·	|	·	·	·	·	·	10.54	I |	|	|
102	S. Arcangelo di Romagna	·	A |	·	|	·	·	·	·	·	|	A |	|	|
108	Riminifiera	·	B ♦ **09.33**	·	|	·	·	·	·	|	·	♦ 11.00	B ♦ **10.33**	|	|
112	**Rimini** *a*	·	I **09.38**	·	10.20	·	·	11.17	·	10.32	·	11.05	I **10.38**	**11.13**
	Rimini	·	A **09.40**	·	10.22	·	·	·	·	10.46	·	·	A **10.40**	**11.15**
117	Rimini Miramare	·	N |	·	10.27	·	·	·	·	10.51	·	·	N |	|	|
121	Riccione	·	C **09.47**	·	10.32	·	·	·	·	10.57	·	·	C **10.47**	**11.24**
125	Misano Adriatico	·	A |	·	10.36	·	·	·	·	|	·	·	A |	|	|
130	Cattolica-Gabicce	·	|	·	10.41	·	·	·	·	11.04	·	·	|	|	♦ **11.30**
145	**Pesaro**	·	**10.02**	·	10.52	·	·	·	·	11.16	·	·	**11.02**	**11.42**
157	Fano	·	|	·	·	·	·	·	·	|	·	·	|	|	**11.51**
170	Marotta-Mondolfo	·	|	·	·	·	·	·	·	|	·	·	|	|	|
179	Senigallia	·	|	·	·	·	·	·	·	11.34	·	·	|	|	**12.03**
196	**Falconara M.ma**	·	|	·	·	·	·	·	·	|	·	·	|	|	|
-	Ancona Torrette	·	|	·	·	·	·	·	·	|	·	·	|	|	|
204	**Ancona** *a*	·	**10.31**	·	·	·	·	·	·	11.54	·	·	**11.31**	**12.23**
	Destinazione	Prato	Lecce	■	■	Lugo	Ravenna	■	Prato	Pescara	■	■	Bari	Taranto

3

Bologna-Rimini-Ancona

1 Dal 01/01/2020 servizio di Trenitalia Tper

2 Sospeso il sabato e la domenica fino al 30/8.

3 Si effettua il sabato e la domenica fino al 30/8.

6 Non sono ammesse le comitive con biglietto scontato.

16 Ferma a **Riminifiera** dal 8/9 al 10/9 e dal 17/9 al 19/9.

25 Si effettua il sabato e la domenica fino al 28/6.

26 Da **Castelbolognese-Riolo T.** istradato via **Ravenna**

28 Si effettua fino al 6/9.

30 Ferma a **Riminifiera** dal 18/8 al 23/8 e dal 28/8 al 31/8.

31 Sospeso il sabato fino al 29/8; nei festivi.

32 Si effettua il sabato e la domenica fino al 30/8. Sospeso il sabato e la domenica fino al 28/6.

33 Si effettua il sabato e la domenica.

34 Ferma a **Cattolica-Gabicce** fino al 6/9.

3

Bologna-Rimini-Ancona

1 Dal 01/01/2020 servizio di Trenitalia Tper

3 Si effettua il sabato e la domenica fino al 30/8.

6 Non sono ammesse le comitive con biglietto scontato.

25 Si effettua il sabato e la domenica fino al 28/6.

26 Da **Castelbolognese-Riolo T.** istradato via **Ravenna**

27 Sospeso il sabato e la domenica fino al 28/6.

35 Si effettua fino al 1/8 e dal 30/8. Sospeso il sabato e la domenica fino al 1/8; nei festivi dal 30/8.

36 Si effettua dal 3/8 al 29/8. Sospeso il sabato e la domenica dal 8/8 al 29/8.

37 Si effettua il sabato fino al 29/8. Sospeso il 15/8.

38 Si effettua nei festivi fino al 30/8.

39 Ferma a **Misano Adriatico** il sabato e la domenica fino al 13/9.

40 Ferma a **Riminifiera** il 19/9.

41 Ferma a **Rimini Miramare** il sabato e la domenica fino al 13/9.

42 Ferma a **Riminifiera** dal 8/9 al 10/9, il 17/9 e il 18/9.

43 Ferma a **Misano Adriatico** dal lunedì al venerdì fino al 11/9.

44 Ferma a **Rimini Miramare** dal lunedì al venerdì fino al 11/9.

Km	Provenienza	6571 [2] 1 25	6571 [2] 1 27	6549 [2]	1759 [2] 1 3	6411 [2] 1 35	11413 [2] 1 36	2957 [2] 1 37	1753 [2] 1 38	2135 [2] 1 6 39 40 41	2125 [2] 1 6 42 43 44	3001 [2] 1 25	3001 [2] 1 26 27	11411 [2]
		■	■	■	Milano	Ferrara	■	■	Piacenza	Piacenza	Piacenza	■	■	■
-	**Bologna Centrale**	10.06	10.06	10.08	10.12	10.18	10.18	10.18	10.21	© 10.32	Ⓐ 10.32	11.06	11.06	† 11.08
3	Bologna S. Vitale	|	|	10.13	|	10.23	10.23	10.23	|	|	|	|	|	† 11.13
7	San Lazzaro di Savena	|	|	·	|	10.27	10.27	10.27	|	|	|	|	|	·
13	Ozzano dell'Emilia	|	|	·	|	10.32	10.32	10.32	|	|	|	|	|	·
17	Varignana	|	|	·	|	10.36	10.36	10.36	|	|	|	|	|	·
24	Castel S. Pietro Terme	|	|	·	10.29	10.42	10.42	10.42	|	10.49	10.49	|	|	·
35	Imola	10.27	10.27	·	10.38	10.50	10.50	10.51	10.46	10.58	10.58	11.27	11.27	·
42	**Castelbolognese-Riolo T.** *a*	10.32	10.32	·	10.44	·	·	10.57	10.52	11.03	11.03	11.32	11.32	·
	Castelbolognese-Riolo T.	·	10.34	·	10.45	·	·	10.59	10.53	11.04	11.04	·	11.34	·
50	**Faenza**	·	·	·	10.52	·	·	11.05	11.01	11.17	11.20	·	·	·
65	**Forlì**	·	·	·	11.02	·	·	11.14	11.12	11.28	11.38	·	·	·
72	Forlimpopoli-Bertinoro	·	·	·	|	·	·	|	|	|	·	·	·
83	Cesena	·	·	·	11.15	·	·	11.32	11.32	11.42	12.02	·	·	·
90	Gambettola	·	·	·	|	·	·	|	|	|	·	·	·
97	Savignano sul Rubicone	·	·	·	|	·	·	|	|	|	·	·	·
102	S. Arcangelo di Romagna	·	·	·	|	·	·	|	|	|	·	·	·
108	Riminifiera	·	·	·	|	·	·	|	|	♦ 11.57	♦ 12.18	·	·	·
112	**Rimini** *a*	·	·	·	11.32	·	·	11.50	11.53	12.03	12.25	·	13.17	·
	Rimini	·	·	·	·	·	·	·	11.55	12.05	12.27	·	·	·
117	Rimini Miramare	·	·	·	·	·	·	·	|	♦ 12.09	♦ 12.31	·	·	·
121	Riccione	·	·	·	·	·	·	·	12.04	12.14	12.36	·	·	·
125	Misano Adriatico	·	·	·	·	·	·	·	|	♦ 12.17	♦ 12.39	·	·	·
130	Cattolica-Gabicce	·	·	·	·	·	·	·	12.12	12.22	12.44	·	·	·
145	**Pesaro**	·	·	·	·	·	·	·	12.25	12.32	12.55	·	·	·
157	Fano	·	·	·	·	·	·	·	|	12.39	13.04	·	·	·
170	Marotta-Mondolfo	·	·	·	·	·	·	·	|	12.47	13.13	·	·	·
179	Senigallia	·	·	·	·	·	·	·	|	12.54	13.23	·	·	·
196	**Falconara M.ma**	·	·	·	·	·	·	·	12.55	13.04	13.41	·	·	·
-	Ancona Torrette	·	·	·	·	·	·	·	|	|	13.46	·	·	·
204	**Ancona** *a*	·	·	·	·	·	·	·	13.05	© 13.16	Ⓐ 13.53	·	·	·
	Destinazione	Lugo	Ravenna	Prato	■	■	■	■	■	■	■	Lugo	■	Prato

		R 11433 2 1	R 6421 2 1	R 1751 2 1 38	R 6465 2 1 16 31	RV 11535 2 1	FR 9805 L4 4	IC 607 R 12 45	R 6477 2 1 25	R 6477 2 1 26 27	R 6557 2	RV 2275 2 1 6 46	R 6565 2 1	IC 1545 R 12 47 48
Km	Provenienza	■	■	Milano	■	Piacenza	Torino	■	■	■	■	Milano	■	Milano
-	**Bologna Centrale**	✕ 11.08	✕ 11.18	{ 11.18	·	11.32	**11.45**	{ **12.00**	{ 12.06	{ 12.06	✕ 12.08	{ 12.12	Ⓑ 12.18	{ **12.25**
3	Bologna S. Vitale	✕ 11.13	{ 11.23	{ |	·	|	|	{ |	{ |	{ |	✕ 12.13	{ 12.17	{ 12.23	{ |
7	San Lazzaro di Savena	·	{ 11.27	{ |	·	|	|	{ |	{ |	{ |	·	{ 12.21	{ 12.27	{ |
13	Ozzano dell'Emilia	·	{ 11.32	{ |	·	|	|	{ |	{ |	{ |	·	{ 12.26	{ 12.32	{ |
17	Varignana	·	{ 11.36	{ |	·	|	|	{ |	{ |	{ |	·	{ 12.30	{ 12.36	{ |
24	Castel S. Pietro Terme	·	{ 11.42	{ |	·	11.46	|	{ |	{ |	{ |	·	{ 12.35	{ 12.41	{ |
35	Imola	·	✕ 11.50	{ 11.41	{ 11.43	11.55	|	{ |	{ 12.27	{ 12.27	·	{ 12.43	{ 12.49	{ |
42	**Castelbolognese-Riolo T.** *a*	·	·	{ 11.47	{ 11.48	12.01	|	{ |	{ 12.32	{ 12.32	·	{ 12.56	{ 12.55	{ |
	Castelbolognese-Riolo T.	·	·	{ 11.48	{ 11.49	12.02	|	{ |	·	{ 12.34	·	{ 12.57	{ 12.56	{ |
50	**Faenza**	·	·	{ 11.56	{ 11.55	12.17	**F** |	{ **12.28**	·	{ ·	·	{ 13.04	{ 13.04	{ **12.56**
65	**Forlì**	·	·	{ 12.07	{ 12.05	12.28	**R** |	{ **12.38**	·	{ ·	·	{ 13.19	{ 13.19	{ **13.06**
72	Forlimpopoli-Bertinoro	·	·	{ |	{ 12.11	12.35	**E** |	{ |	·	{ ·	·	{ 13.26	{ 13.26	{ |
83	Cesena	·	·	{ 12.19	{ 12.20	12.44	**C** |	{ **12.51**	·	{ ·	·	{ 13.35	{ 13.35	{ **13.19**
90	Gambettola	·	·	{ |	{ 12.33	12.50	**C** |	{ |	·	{ ·	·	{ 13.40	{ 13.40	{ |
97	Savignano sul Rubicone	·	·	{ |	{ 12.39	12.55	**I** |	{ |	·	{ ·	·	{ 13.46	{ 13.46	{ |
102	S. Arcangelo di Romagna	·	·	{ |	{ 12.45	13.00	**A** |	{ |	·	{ ·	·	{ 13.51	{ 13.51	{ |
108	Riminifiera	·	·	{ |	{ ♦ 12.48	|	**R** |	{ |	·	{ ·	·	{ |	{ |	{ |
112	**Rimini** *a*	·	·	{ 12.50	{ 12.54	13.09	**O** **12.38**	{ **13.13**	·	{ 14.17	·	{ 13.59	Ⓑ 14.00	{ **13.48**
	Rimini	·	·	·	·	13.19	**S** **12.40**	{ **13.15**	·	·	·	·	·	{ **13.52**
117	Rimini Miramare	·	·	·	·	13.26	**S** |	{ |	·	·	·	·	·	{ |
121	Riccione	·	·	·	·	13.31	**A** ♦ **12.47**	{ **13.24**	·	·	·	·	·	{ **14.00**
125	Misano Adriatico	·	·	·	·	13.36	|	{ |	·	·	·	·	·	{ |
130	Cattolica-Gabicce	·	·	·	·	13.41	|	{ **13.30**	·	·	·	·	·	{ ♦ **14.06**
145	**Pesaro**	·	·	·	·	13.52	**13.02**	{ **13.42**	·	·	·	·	·	{ **14.18**
157	Fano	·	·	·	·	14.02	|	{ **13.51**	·	·	·	·	·	{ **14.27**
170	Marotta-Mondolfo	·	·	·	·	14.12	|	{ |	·	·	·	·	·	{ |
179	Senigallia	·	·	·	·	14.25	|	{ **14.03**	·	·	·	·	·	{ **14.39**
196	**Falconara M.ma**	·	·	·	·	14.39	|	{ |	·	·	·	·	·	{ |
-	Ancona Torrette	·	·	·	·	14.44	|	{ |	·	·	·	·	·	{ |
204	**Ancona** *a*	·	·	·	·	14.50	**13.34**	{ **14.23**	·	·	·	·	·	{ **14.58**
	Destinazione	S.Bened.S.	■	■	■	■	Lecce	Bari	Lugo	■	Prato	■	■	Lecce

3

Bologna-Rimini-Ancona

1 Dal 01/01/2020 servizio di Trenitalia Tper

4 Ferma a **Riccione** fino al 27/9.

6 Non sono ammesse le comitive con biglietto scontato.

16 Ferma a **Riminifiera** dal 8/9 al 10/9 e dal 17/9 al 19/9.

25 Si effettua il sabato e la domenica fino al 28/6.

26 Da **Castelbolognese-Riolo T.** istradato via **Ravenna**

27 Sospeso il sabato e la domenica fino al 28/6.

31 Sospeso il sabato fino al 29/8; nei festivi.

38 Si effettua nei festivi fino al 30/8.

45 Si effettua dal 15/6 al 6/9.

46 Si effettua il sabato.

47 Si effettua il sabato dal 4/7 al 5/9.

48 Ferma a **Cattolica-Gabicce** il sabato dal 4/7 al 5/9.

3

Bologna-Rimini-Ancona

1 Dal 01/01/2020 servizio di Trenitalia Tper

2 Sospeso il sabato e la domenica fino al 30/8.

12 Ferma a **Rimini Miramare** fino al 13/9.

16 Ferma a **Riminifiera** dal 8/9 al 10/9 e dal 17/9 al 19/9.

25 Si effettua il sabato e la domenica fino al 28/6.

26 Da **Castelbolognese-Riolo T.** istradato via **Ravenna**

27 Sospeso il sabato e la domenica fino al 28/6.

28 Si effettua fino al 6/9.

30 Ferma a **Riminifiera** dal 18/8 al 23/8 e dal 28/8 al 31/8.

49 Si effettua fino al 31/7 e dal 31/8. Sospeso il sabato e la domenica fino al 26/7; il sabato e nei festivi dal 5/9.

50 Si effettua il sabato nonché dal 3/8 al 29/8. Sospeso nei festivi dal 9/8 al 23/8.

51 Sospeso nei festivi nonché fino al 13/9.

		RV 2127 1 12	FA 8865 L3 R 28 30	R 6413 1 49	R 6435 1 50	R 3003 1 25	R 3003 1 26 27	R 6543 2 1	R 11537 1 2 16	R 6447 2 1	RV 11539 12	RV 11581 12	R 6497 1 51
Km	Provenienza	Piacenza	Milano	Ferrara	■	■	■	■	■	■	■	■	■
-	**Bologna Centrale**	12.32	**12.45**	12.50	12.50	13.06	13.06	13.08	·	13.18	13.32	13.32	13.40
3	Bologna S. Vitale	|	|	12.55	12.55	|	|	13.13	·	13.23	|	|	13.47
7	San Lazzaro di Savena	|	|	12.59	12.59	|	|	·	·	13.27	|	|	·
13	Ozzano dell'Emilia	|	|	13.04	13.04	|	|	·	·	13.32	|	|	·
17	Varignana	|	|	13.08	13.08	|	|	·	·	13.36	|	|	·
24	Castel S. Pietro Terme	12.46	|	13.14	13.14	|	|	·	·	13.42	13.46	13.46	·
35	Imola	12.55	|	13.22	13.22	13.27	13.27	·	13.43	13.50	13.55	13.55	·
42	**Castelbolognese-Riolo T.** *a*	13.01	|	·	·	13.32	13.32	·	13.48	·	14.01	14.01	·
	Castelbolognese-Riolo T.	13.02	|	·	·	·	13.34	·	13.49	·	14.02	14.02	·
50	**Faenza**	13.17	F |	·	·	·	·	·	13.55	·	14.17	14.17	·
65	**Forlì**	13.28	R |	·	·	·	·	·	14.05	·	14.28	14.28	·
72	Forlimpopoli-Bertinoro	|	E |	·	·	·	·	·	14.11	·	|	|	·
83	Cesena	13.42	C **13.24**	·	·	·	·	·	14.20	·	14.42	14.42	·
90	Gambettola	|	C |	·	·	·	·	·	14.33	·	|	|	·
97	Savignano sul Rubicone	|	I |	·	·	·	·	·	14.39	·	14.51	14.51	·
102	S. Arcangelo di Romagna	|	A |	·	·	·	·	·	14.45	·	|	|	·
108	Riminifiera	|	R ♦ **13.36**	·	·	·	·	·	♦ 14.48	·	|	|	·
112	**Rimini** *a*	14.03	G **13.41**	·	·	·	15.17	·	14.54	·	15.01	15.01	·
	Rimini	14.05	E **13.43**	·	·	·	·	·	·	·	15.03	15.03	·
117	Rimini Miramare	♦ 14.09	N |	·	·	·	·	·	·	·	|	|	·
121	Riccione	14.14	T |	·	·	·	·	·	·	·	15.11	15.11	·
125	Misano Adriatico	14.18	O |	·	·	·	·	·	·	·	15.15	|	·
130	Cattolica-Gabicce	14.22	**13.53**	·	·	·	·	·	·	·	15.20	15.20	·
145	**Pesaro**	14.32	**14.05**	·	·	·	·	·	·	·	15.31	15.31	·
157	Fano	14.39	|	·	·	·	·	·	·	·	15.40	15.40	·
170	Marotta-Mondolfo	14.47	|	·	·	·	·	·	·	·	15.48	15.48	·
179	Senigallia	14.54	|	·	·	·	·	·	·	·	15.55	15.55	·
196	**Falconara M.ma**	15.04	|	·	·	·	·	·	·	·	16.08	16.08	·
-	Ancona Torrette	|	|	·	·	·	·	·	·	·	|	|	·
204	**Ancona** *a*	15.16	**14.35**	·	·	·	·	·	·	·	16.20	16.20	·
	Destinazione	■	Taranto	■	■	Lugo	■	Prato	■	■	■	■	S.Bened.S.

		FA 8889	IC 609	R 3005	R 2909	R 12001	R 3005	R 11629	R 2955	R 6473	RV 2129	FB 8869	R 6489	R 2937
				2	2	2	2	2	2	2	2		2	2
				1 25	1 3		1 26 27		1 3	1	1 6 12 13 16	12 28	1	1 52
Km	Provenienza	Milano									Piacenza	Milano		
-	**Bologna Centrale**	13.45	14.00	14.06	·	·	14.06	14.08	14.12	14.18	14.32	**14.45**	14.50	15.00
3	Bologna S. Vitale	|	|	|	·	·	|	14.13	|	14.23	|	|	14.55	|
7	San Lazzaro di Savena	|	|	|	·	·	|	·	|	14.27	|	|	14.59	|
13	Ozzano dell'Emilia	|	|	|	·	·	|	·	|	14.32	|	|	15.04	|
17	Varignana	|	|	|	·	·	|	·	|	14.36	|	|	15.08	|
24	Castel S. Pietro Terme	|	|	|	·	·	|	·	14.26	14.42	14.46	|	15.14	15.13
35	Imola	|	|	14.27	·	·	14.27	·	14.35	14.50	14.55	|	15.22	15.22
42	**Castelbolognese-Riolo T.** *a*	|	|	14.32	·	·	14.32	·	14.41	·	15.01	|	·	15.28
	Castelbolognese-Riolo T.	|	|	·	F ·	·	14.34	·	14.42	·	15.02	|	·	15.29
50	**Faenza**	F |	14.28	·	R ·	·	·	·	14.50	·	15.17	F |	·	15.36
65	**Forlì**	R 14.16	14.38	·	E ·	·	·	·	15.01	·	15.28	R |	·	15.46
72	Forlimpopoli-Bertinoro	E |	|	·	C ·	·	·	·	|	·	|	E |	·	|
83	Cesena	C |	14.51	·	C ·	·	·	·	15.13	·	15.42	C |	·	15.57
90	Gambettola	C |	|	·	I ·	·	·	·	|	·	|	C |	·	|
97	Savignano sul Rubicone	I |	|	·	A ·	·	·	·	|	·	|	I |	·	|
102	S. Arcangelo di Romagna	A |	|	·	·	·	·	·	|	·	|	A |	·	|
108	Riminifiera	R |	|	·	O ·	·	·	·	|	·	♦ 15.56	B |	·	|
112	**Rimini** *a*	G 14.41	15.13	·	R ·	·	·	16.17	·	15.34	·	16.03	I 15.41	·	16.15
	Rimini	E 14.43	15.15	·	O 15.22	15.45	·	·	·	·	16.05	A 15.43	·	16.17
117	Rimini Miramare	N |	|	·	B 15.27	|	·	·	·	·	♦ 16.09	N |	·	|
121	Riccione	T |	15.25	·	I 15.32	15.54	·	·	·	·	16.14	C |	·	16.24
125	Misano Adriatico	O |	|	·	C 15.36	|	·	·	·	·	♦ 16.17	A |	·	|
130	Cattolica-Gabicce	|	|	·	A 15.41	16.00	·	·	·	·	16.22	|	·	16.31
145	**Pesaro**	15.02	15.42	·	15.53	16.11	·	·	·	·	16.32	**16.02**	·	16.43
157	Fano	|	15.51	·	·	16.19	·	·	·	·	16.39	|	·	16.52
170	Marotta-Mondolfo	|	|	·	·	16.26	·	·	·	·	16.47	|	·	|
179	Senigallia	|	16.03	·	·	16.32	·	·	·	·	16.54	16.18	·	17.04
196	**Falconara M.ma**	|	|	·	·	16.47	·	·	·	·	17.04	|	·	17.15
-	Ancona Torrette	|	|	·	·	16.54	·	·	·	·	|	|	·	|
204	**Ancona** *a*	15.31	16.23	·	·	17.00	·	·	·	·	17.16	16.35	·	17.24
	Destinazione	Lecce	Lecce	Lugo	■	■	■	Prato	■	■	■	Lecce	■	■

3

Bologna-Rimini-Ancona

1 Dal 01/01/2020 servizio di Trenitalia Tper

3 Si effettua il sabato e la domenica fino al 30/8.

6 Non sono ammesse le comitive con biglietto scontato.

12 Ferma a **Rimini Miramare** fino al 13/9.

13 Ferma a **Misano Adriatico** fino al 13/9.

16 Ferma a **Riminifiera** dal 8/9 al 10/9 e dal 17/9 al 19/9.

25 Si effettua il sabato e la domenica fino al 28/6.

26 Da **Castelbolognese-Riolo T.** istradato via **Ravenna**

27 Sospeso il sabato e la domenica fino al 28/6.

28 Si effettua fino al 6/9.

52 Si effettua la domenica fino al 30/8.

3

Bologna-Rimini-Ancona

1 Dal 01/01/2020 servizio di Trenitalia Tper

3 Si effettua il sabato e la domenica fino al 30/8.

5 Si effettua fino al 1/8 e dal 31/8. Sospeso la domenica fino al 26/7; nei festivi dal 6/9.

6 Non sono ammesse le comitive con biglietto scontato.

16 Ferma a **Riminifiera** dal 8/9 al 10/9 e dal 17/9 al 19/9.

25 Si effettua il sabato e la domenica fino al 28/6.

26 Da **Castelbolognese-Riolo T.** istradato via **Ravenna**

27 Sospeso il sabato e la domenica fino al 28/6.

28 Si effettua fino al 6/9.

53 Si effettua dal 3/8 al 29/8. Sospeso nei festivi dal 9/8 al 23/8.

		R 3007 1 25	R 12023 2	R 12053 1 3	R 3007 1 26 27	R 6545 2	R 6567 1 16	R 6425 1 53	R 6429 1	R 11593 1 5	RV 2921 1 6	R 6585 2	FA 8813 R	IC 611 R 12 28
Km	Provenienza	■	■	■	■	■	■	■	■	S. Pietro	Piacenza	■	Milano	■
-	**Bologna Centrale**	15.06	·	·	15.06	15.08	·	15.18	† 15.18	15.18	15.32	Ⓐ 15.38	**15.45**	**16.00**
3	Bologna S. Vitale	|	·	·	|	15.13	·	15.23	15.23	15.23	|	Ⓐ 15.42	|	|
7	San Lazzaro di Savena	|	·	·	|	·	·	15.27	15.27	15.27	|	·	|	|
13	Ozzano dell'Emilia	|	·	·	|	·	·	15.32	15.32	15.32	|	·	|	|
17	Varignana	|	·	·	|	·	·	15.36	15.36	15.36	|	·	|	|
24	Castel S. Pietro Terme	|	·	·	|	·	·	15.42	15.42	15.42	15.46	·	|	|
35	Imola	15.27	·	·	15.27	·	15.43	15.50	† 15.50	15.50	15.55	·	|	|
42	**Castelbolognese-Riolo T.** *a*	15.32	·	·	15.32	·	15.48	·	·	·	16.01	·	|	|
	Castelbolognese-Riolo T.	·	·	·	15.34	·	15.49	·	·	·	16.02	·	|	|
50	**Faenza**	·	·	·	·	·	15.55	·	·	·	16.17	·	**F** |	**16.28**
65	**Forlì**	·	·	·	·	·	16.05	·	·	·	16.28	·	**R** |	**16.38**
72	Forlimpopoli-Bertinoro	·	·	·	·	·	16.11	·	·	·	|	·	**E** |	|
83	Cesena	·	·	·	·	·	16.20	·	·	·	16.42	·	**C** **16.24**	**16.51**
90	Gambettola	·	·	·	·	·	16.33	·	·	·	|	·	**C** |	|
97	Savignano sul Rubicone	·	·	·	·	·	16.39	·	·	·	16.51	·	**I** |	|
102	S. Arcangelo di Romagna	·	·	·	·	·	16.45	·	·	·	|	·	**A** |	|
108	Riminifiera	·	·	·	·	·	16.48	·	·	·	|	·	**R** |	|
112	**Rimini** *a*	·	·	·	17.17	·	16.54	·	·	·	17.03	·	**G** **16.41**	**17.13**
	Rimini	·	Ⓐ 16.50	16.50	·	·	·	·	·	·	17.05	·	**E** **16.43**	**17.15**
117	Rimini Miramare	·	16.56	16.56	·	·	·	·	·	·	17.10	·	**N** |	|
121	Riccione	·	17.01	17.01	·	·	·	·	·	·	17.15	·	**T** |	**17.24**
125	Misano Adriatico	·	17.05	17.05	·	·	·	·	·	·	17.20	·	**O** |	|
130	Cattolica-Gabicce	·	17.10	17.10	·	·	·	·	·	·	17.25	·	|	**17.30**
145	**Pesaro**	·	17.21	17.22	·	·	·	·	·	·	17.37	·	**17.02**	**17.42**
157	Fano	·	17.29	·	·	·	·	·	·	·	·	·	|	**17.51**
170	Marotta-Mondolfo	·	17.36	·	·	·	·	·	·	·	·	·	|	|
179	Senigallia	·	17.43	·	·	·	·	·	·	·	·	·	|	**18.03**
196	**Falconara M.ma**	·	17.58	·	·	·	·	·	·	·	·	·	|	|
-	Ancona Torrette	·	18.03	·	·	·	·	·	·	·	·	·	|	|
204	**Ancona** *a*	·	Ⓐ 18.12	·	·	·	·	·	·	·	·	·	**17.31**	**18.23**
	Destinazione	Lugo	■	■	■	Prato	■	■	■	■	■	Prato	Lecce	Bari

		3009	3009	6547	11577	6533	6491	2131	8815	9809	3011	12029	3011	11631
								R	FB	FR				
		2	2	2	2	2	2	R 12	R	R	2	2	2	2
		1 25	1 26 27		1 16	1 54	1 55	6 13 16	12	29 56	1 25		1 26 27	
Km	Provenienza	■	■	■	■	■	■	Piacenza	Venezia	Milano	■	■	■	■
-	**Bologna Centrale**	16.06	16.06	16.08	·	16.12	16.18	16.32	**16.45**	**16.55**	17.06	·	17.06	17.08
3	Bologna S. Vitale	|	|	16.13	·	16.17	16.23	|	|	|	|	·	|	17.13
7	San Lazzaro di Savena	|	|	·	·	16.21	16.27	|	|	|	|	·	|	·
13	Ozzano dell'Emilia	|	|	·	·	16.26	16.32	|	|	|	|	·	|	·
17	Varignana	|	|	·	·	16.30	16.36	|	|	|	|	·	|	·
24	Castel S. Pietro Terme	|	|	·	·	16.36	16.42	16.46	|	|	|	·	|	·
35	Imola	16.27	16.27	·	16.46	16.50	16.50	16.55	|	|	17.27	·	17.27	·
42	**Castelbolognese-Riolo T.** *a*	16.32	16.32	·	16.51	·	·	17.01	|	|	17.32	·	17.32	·
	Castelbolognese-Riolo T.	·	16.34	·	16.52	·	·	17.02	|	|	·	·	17.34	·
50	**Faenza**	·	·	·	16.58	·	·	17.17	F |	F |	·	·	·	·
65	**Forlì**	·	·	·	17.08	·	·	17.34	R |	R |	·	·	·	·
72	Forlimpopoli-Bertinoro	·	·	·	17.13	·	·	|	E |	E |	·	·	·	·
83	Cesena	·	·	·	17.21	·	·	17.48	C |	C |	·	·	·	·
90	Gambettola	·	·	·	17.34	·	·	|	C |	C |	·	·	·	·
97	Savignano sul Rubicone	·	·	·	17.40	·	·	|	I |	I |	·	·	·	·
102	S. Arcangelo di Romagna	·	·	·	17.46	·	·	|	A |	A |	·	·	·	·
108	Riminifiera	·	·	·	◆ 17.56	·	·	◆ 18.01	B |	R ◆ **17.51**	·	·	·	·
112	**Rimini** *a*	·	18.17	·	18.01	·	·	18.05	I **17.41**	O **17.54**	·	·	19.17	·
	Rimini	·	·	·	·	·	·	18.07	A **17.43**	S **17.56**	·	Ⓐ 18.35	·	·
117	Rimini Miramare	·	·	·	·	·	·	|	N |	S |	·	18.41	·	·
121	Riccione	·	·	·	·	·	·	18.15	C |	A ◆ **18.04**	·	18.46	·	·
125	Misano Adriatico	·	·	·	·	·	·	◆ 18.18	A |	|	·	18.50	·	·
130	Cattolica-Gabicce	·	·	·	·	·	·	18.23	|	|	·	18.54	·	·
145	**Pesaro**	·	·	·	·	·	·	18.34	**18.02** |	|	·	19.04	·	·
157	Fano	·	·	·	·	·	·	18.43	|	|	·	19.13	·	·
170	Marotta-Mondolfo	·	·	·	·	·	·	18.51	|	|	·	19.21	·	·
179	Senigallia	·	·	·	·	·	·	18.58	|	|	·	19.33	·	·
196	**Falconara M.ma**	·	·	·	·	·	·	19.10	|	|	·	19.48	·	·
-	Ancona Torrette	·	·	·	·	·	·	|	|	|	·	19.55	·	·
204	**Ancona** *a*	·	·	·	·	·	·	19.23	**18.31** |	**18.47** |	·	Ⓐ 20.00	·	·
	Destinazione	Lugo	■	Prato	■	■	■	■	Lecce	Bari	Lugo	■	■	Prato

3

Bologna-Rimini-Ancona

1 Dal 01/01/2020 servizio di Trenitalia Tper

6 Non sono ammesse le comitive con biglietto scontato.

13 Ferma a **Misano Adriatico** fino al 13/9.

16 Ferma a **Riminifiera** dal 8/9 al 10/9 e dal 17/9 al 19/9.

25 Si effettua il sabato e la domenica fino al 28/6.

26 Da **Castelbolognese-Riolo T.** istradato via **Ravenna**

27 Sospeso il sabato e la domenica fino al 28/6.

29 Ferma a **Riminifiera** dal 18/8 al 23/8.

54 Si effettua fino al 5/9. Sospeso nei festivi fino al 30/8.

55 Si effettua dal 7/9. Sospeso nei festivi dal 13/9.

56 Ferma a **Riccione** dal venerdì alla domenica fino al 27/9.

3

Bologna-Rimini-Ancona

1 Dal 01/01/2020 servizio di Trenitalia Tper

3 Si effettua il sabato e la domenica fino al 30/8.

6 Non sono ammesse le comitive con biglietto scontato.

10 Si effettua fino al 1/8 e dal 30/8. Sospeso la domenica fino al 26/7; nei festivi dal 30/8.

14 Si effettua il 20/6 e il 27/6.

16 Ferma a **Riminifiera** dal 8/9 al 10/9 e dal 17/9 al 19/9.

25 Si effettua il sabato e la domenica fino al 28/6.

26 Da **Castelbolognese-Riolo T.** istradato via **Ravenna**

27 Sospeso il sabato e la domenica fino al 28/6.

28 Si effettua fino al 6/9.

34 Ferma a **Cattolica-Gabicce** fino al 6/9.

51 Sospeso nei festivi nonché fino al 13/9.

57 Si effettua il sabato. Sospeso il 15/8.

58 Ferma a **Riminifiera** dal 18/8 al 23/8, dal 28/8 al 31/8, dal 28/9 al 2/10, dal 14/10 al 16/10 e dal 3/11 al 6/11.

59 Sospeso nei festivi nonché il 20/6 e il 27/6.

		11543	6537	6417	11545	11403	8819	2981	2981	613	3013	12067	3013	6599
		1 10 16	2 1 57	2 1	6 16	1 51	58	2 1 14	1 59	28 34	2 1 25	2 1 3	2 1 26 27	2
Km	Provenienza	■	■	Ferrara	Piacenza	■	Milano	■	■	Milano	■	■	■	■
-	**Bologna Centrale**	·	‹ 17.18	Ⓐ 17.18	17.32	‹ 17.38	**17.45**	‹ 17.50	‹ 17.50	**17.58**	‹ 18.06	·	‹ 18.06	18.08
3	Bologna S. Vitale	·	‹ 17.23	‹ 17.23	|	‹ 17.43	|	‹ |	‹ |	‹ |	‹ |	·	‹ |	18.13
7	San Lazzaro di Savena	·	‹ 17.27	‹ 17.27	|	·	|	‹ |	‹ |	‹ |	‹ |	·	‹ |	·
13	Ozzano dell'Emilia	·	‹ 17.32	‹ 17.32	17.41	·	|	‹ |	‹ |	‹ |	‹ |	·	‹ |	·
17	Varignana	·	‹ 17.36	‹ 17.36	|	·	|	‹ |	‹ |	‹ |	‹ |	·	‹ |	·
24	Castel S. Pietro Terme	·	‹ 17.42	‹ 17.41	17.48	·	|	‹ 18.06	‹ 18.06	‹ |	‹ |	·	‹ |	·
35	Imola	‹ 17.35	‹ 17.50	‹ 17.48	17.56	·	|	‹ |	‹ |	‹ |	‹ 18.27	·	‹ 18.27	·
42	**Castelbolognese-Riolo T.** *a*	‹ 17.40	·	‹ 17.53	18.01	·	|	‹ |	‹ |	‹ |	‹ 18.32	·	‹ 18.32	·
	Castelbolognese-Riolo T.	‹ 17.41	·	‹ 17.54	18.02	·	|	‹ |	‹ |	‹ |	·	·	‹ 18.34	·
50	**Faenza**	‹ 17.47	·	‹ 18.01	18.17	·	**F 18.08**	‹ 18.23	‹ 18.23	‹ **18.28**	·	·	‹ ·	·
65	**Forlì**	‹ 17.57	·	‹ 18.11	18.28	·	**R 18.17**	·	·	‹ **18.38**	·	·	‹ ·	·
72	Forlimpopoli-Bertinoro	‹ 18.03	·	‹ |	18.34	·	**E** |	·	·	‹ |	·	·	‹ ·	·
83	Cesena	‹ 18.12	·	‹ 18.23	18.44	·	**C 18.29**	·	·	‹ **18.51**	·	·	‹ ·	·
90	Gambettola	‹ 18.18	·	‹ |	|	·	**C** |	·	·	‹ |	·	·	‹ ·	·
97	Savignano sul Rubicone	‹ 18.24	·	‹ |	18.53	·	**I** |	·	·	‹ |	·	·	‹ ·	·
102	S. Arcangelo di Romagna	‹ 18.30	·	‹ 18.36	|	·	**A** |	·	·	‹ |	·	·	‹ ·	·
108	Riminifiera	‹ ♦ 18.33	·	‹ |	♦ 18.58	·	**R** ♦ **18.44**	·	·	‹ |	·	·	‹ ·	·
112	**Rimini** *a*	‹ 18.39	·	Ⓐ 18.55	19.02	·	**G 18.49**	·	·	‹ **19.13**	·	·	‹ 20.17	·
	Rimini	·	·	·	19.04	·	**E 18.51**	·	·	‹ **19.15**	·	‹ 19.45	·	·
117	Rimini Miramare	·	·	·	|	·	**N** |	·	·	‹ |	·	‹ 19.51	·	·
121	Riccione	·	·	·	19.11	·	**T** |	·	·	‹ **19.25**	·	‹ 19.56	·	·
125	Misano Adriatico	·	·	·	19.15	·	**O** |	·	·	‹ |	·	‹ 20.00	·	·
130	Cattolica-Gabicce	·	·	·	19.20	·	|	·	·	‹ ♦ **19.31**	·	‹ 20.05	·	·
145	**Pesaro**	·	·	·	19.30	·	**19.10**	·	·	‹ **19.43**	·	‹ 20.17	·	·
157	Fano	·	·	·	19.38	·	|	·	·	‹ **19.51**	·	·	·	·
170	Marotta-Mondolfo	·	·	·	19.45	·	|	·	·	‹ |	·	·	·	·
179	Senigallia	·	·	·	19.51	·	|	·	·	‹ **20.03**	·	·	·	·
196	**Falconara M.ma**	·	·	·	20.05	·	|	·	·	‹ |	·	·	·	·
-	Ancona Torrette	·	·	·	20.13	·	|	·	·	‹ |	·	·	·	·
204	**Ancona** *a*	·	·	·	20.20	·	**19.39**	·	·	‹ **20.23**	·	·	·	·
	Destinazione	■	■	■	■	S.Bened.S.	Bari	Russi	Ravenna	Pescara	Lugo	■	■	Prato

		6569	6563	2133	11501	9811	9811	9811	11597	3015	3015	11633	6589	6539
		2 1	2 1	1 6 12	2	L4 60	R L4 61	R L4 62	2 1	2 1 25	2 1 26 27	2 1	2 1	2 1 63
Km	Provenienza	■	■	Piacenza	■	Milano	Milano	Milano	■	■	■	■	■	■
-	**Bologna Centrale**	·	18.18	18.32	18.38	**18.45**	**18.45**	**18.45**	18.50	19.06	19.06	19.08	19.18	19.18
3	Bologna S. Vitale	·	18.23	|	18.43	|	|	|	|	|	|	19.13	19.23	19.23
7	San Lazzaro di Savena	·	18.27	|	·	|	|	|	18.57	|	|	·	19.27	19.27
13	Ozzano dell'Emilia	·	18.32	|	·	|	|	|	19.02	|	|	·	19.32	19.32
17	Varignana	·	18.36	|	·	|	|	|	19.06	|	|	·	19.36	19.36
24	Castel S. Pietro Terme	·	18.42	18.46	·	|	|	|	19.11	|	|	·	19.42	19.42
35	Imola	18.45	18.50	18.55	·	|	|	|	19.19	19.27	19.27	·	19.50	19.50
42	**Castelbolognese-Riolo T.** *a*	18.50	·	19.01	·	|	|	|	|	19.32	19.32	·	·	·
	Castelbolognese-Riolo T.	18.51	·	19.02	·	|	|	|	|	·	19.34	·	·	·
50	**Faenza**	18.57	·	19.17	·	**F** |	**F** |	**F** |	19.32	·	·	·	·	·
65	**Forlì**	19.07	·	19.28	·	**R 19.16**	**R 19.16**	**R 19.16**	19.43	·	·	·	·	·
72	Forlimpopoli-Bertinoro	19.13	·	|	·	**E** |	**E** |	**E** |	|	·	·	·	·	·
83	Cesena	19.21	·	19.42	·	**C** |	**C** |	**C** |	19.55	·	·	·	·	·
90	Gambettola	19.34	·	|	·	**C** |	**C** |	**C** |	|	·	·	·	·	·
97	Savignano sul Rubicone	19.40	·	19.51	·	**I** |	**I** |	**I** |	|	·	·	·	·	·
102	S. Arcangelo di Romagna	19.46	·	|	·	**A** |	**A** |	**A** |	20.07	·	·	·	·	·
108	Riminifiera	|	·	|	·	**R** |	**R** |	**R** |	|	·	·	·	·	·
112	**Rimini** *a*	19.55	·	20.03	·	**O 19.41**	**O 19.41**	**O 19.41**	20.18	·	21.17	·	·	·
	Rimini	·	·	20.05	·	**S 19.43**	**S 19.43**	**S 19.43**	·	·	·	·	·	·
117	Rimini Miramare	·	·	20.09	·	**S** |	**S** |	**S** |	·	·	·	·	·	·
121	Riccione	·	·	20.14	·	**A** |	**A** |	**A** |	·	·	·	·	·	·
125	Misano Adriatico	·	·	20.18	·	|	|	|	·	·	·	·	·	·
130	Cattolica-Gabicce	·	·	20.22	·	|	|	|	·	·	·	·	·	·
145	**Pesaro**	·	·	20.32	·	**20.02**	**20.02**	**20.02**	·	·	·	·	·	·
157	Fano	·	·	20.39	·	|	|	|	·	·	·	·	·	·
170	Marotta-Mondolfo	·	·	20.47	·	|	|	|	·	·	·	·	·	·
179	Senigallia	·	·	20.54	·	|	|	|	·	·	·	·	·	·
196	**Falconara M.ma**	·	·	21.04	·	|	|	|	·	·	·	·	·	·
-	Ancona Torrette	·	·	|	·	|	|	|	·	·	·	·	·	·
204	**Ancona** *a*	·	·	21.16	·	**20.31**	**20.31**	**20.31**	·	·	·	·	·	·
	Destinazione	■	■	■	Prato	Pescara	Pescara	Pescara	■	Lugo	■	Prato	■	■

3

Bologna-Rimini-Ancona

1 Dal 01/01/2020 servizio di Trenitalia Tper

6 Non sono ammesse le comitive con biglietto scontato.

12 Ferma a **Rimini Miramare** fino al 13/9.

25 Si effettua il sabato e la domenica fino al 28/6.

26 Da **Castelbolognese-Riolo T.** istradato via **Ravenna**

27 Sospeso il sabato e la domenica fino al 28/6.

60 Si effettua fino al 16/8.

61 Si effettua dal 17/8 al 22/8.

62 Si effettua dal 23/8.

63 Si effettua nei festivi. Sospeso nei festivi fino al 30/8.

3

Bologna-Rimini-Ancona

1 Dal 01/01/2020 servizio di Trenitalia Tper

6 Non sono ammesse le comitive con biglietto scontato.

14 Si effettua il 20/6 e il 27/6.

25 Si effettua il sabato e la domenica fino al 28/6.

26 Da **Castelbolognese-Riolo T.** istradato via **Ravenna**

27 Sospeso il sabato e la domenica fino al 28/6.

51 Sospeso nei festivi nonché fino al 13/9.

59 Sospeso nei festivi nonché il 20/6 e il 27/6.

64 Ferma a **Misano Adriatico** fino al 6/9.

65 Ferma a **Rimini Miramare** fino al 6/9.

66 Il treno potrebbe subire un ritardo in partenza di 10 min. per attesa coincidenza

		RV 11547 1	R 6509 1 51	FA 8823 R	R 2983 1 14	R 2983 1 59	R 3017 2 1 25	R 3017 2 1 26 27	R 6575 2 1	R 6591 2 1	RV 2137 1 6 64 65	R 11635 2 66	FA 8825 R	R 2285 2 1 6 25
Km	Provenienza	Piacenza	■	Milano	■	■	■	■	■	■	Piacenza	■	Milano	Milano
-	**Bologna Centrale**	19.32	19.38	**19.45**	19.50	19.50	20.06	20.06	·	20.18	20.32	20.38	**20.45**	21.12
3	Bologna S. Vitale	|	19.43	|	|	|	|	|	·	20.23	|	20.42	|	|
7	San Lazzaro di Savena	|	·	|	|	|	|	|	·	20.27	|	·	|	|
13	Ozzano dell'Emilia	|	·	|	|	|	|	|	·	20.32	|	·	|	|
17	Varignana	|	·	|	|	|	|	|	·	20.36	|	·	|	|
24	Castel S. Pietro Terme	19.46	·	|	20.06	20.06	|	|	·	20.42	20.46	·	|	|
35	Imola	19.55	·	|	20.15	20.15	20.27	20.27	20.43	20.50	20.55	·	|	21.33
42	**Castelbolognese-Riolo T.** *a*	20.01	·	|	|	|	20.32	20.32	20.48	·	21.01	·	|	21.38
	Castelbolognese-Riolo T.	20.02	·	|	|	|	·	20.34	20.49	·	21.02	·	|	·
50	**Faenza**	20.17	·	F **20.08**	20.27	20.27	·	·	20.55	·	21.19	·	F **21.08**	·
65	**Forlì**	20.29	·	R **20.17**	·	·	·	·	21.05	·	21.30	·	R **21.17**	·
72	Forlimpopoli-Bertinoro	20.36	·	E |	·	·	·	·	21.11	·	|	·	E |	·
83	Cesena	20.46	·	C **20.29**	·	·	·	·	21.19	·	21.43	·	C **21.29**	·
90	Gambettola	20.52	·	C |	·	·	·	·	21.26	·	|	·	C |	·
97	Savignano sul Rubicone	20.58	·	I |	·	·	·	·	21.32	·	21.52	·	I |	·
102	S. Arcangelo di Romagna	21.03	·	A |	·	·	·	·	21.38	·	|	·	A |	·
108	Riminifiera	|	·	R |	·	·	·	·	|	·	|	·	R |	·
112	**Rimini** *a*	21.12	·	G **20.49**	·	·	·	22.17	21.55	·	22.03	·	G **21.49**	·
	Rimini	·	·	E **20.51**	·	·	·	·	·	·	22.05	·	E **21.51**	·
117	Rimini Miramare	·	·	N |	·	·	·	·	·	·	♦ 22.09	·	N |	·
121	Riccione	·	·	T |	·	·	·	·	·	·	22.14	·	T |	·
125	Misano Adriatico	·	·	O |	·	·	·	·	·	·	♦ 22.17	·	O |	·
130	Cattolica-Gabicce	·	·	|	·	·	·	·	·	·	22.22	·	|	·
145	**Pesaro**	·	·	**21.10**	·	·	·	·	·	·	22.32	·	**22.10**	·
157	Fano	·	·	|	·	·	·	·	·	·	22.39	·	|	·
170	Marotta-Mondolfo	·	·	|	·	·	·	·	·	·	22.47	·	|	·
179	Senigallia	·	·	|	·	·	·	·	·	·	22.54	·	|	·
196	**Falconara M.ma**	·	·	|	·	·	·	·	·	·	23.06	·	|	·
-	Ancona Torrette	·	·	|	·	·	·	·	·	·	|	·	|	·
204	**Ancona** *a*	·	·	**21.39**	·	·	·	·	·	·	23.18	·	**22.39**	·
	Destinazione	■	S.Bened.S.	Pescara	Russi	Ravenna	Lugo	■	■	■	■	Firenze	■	Lugo

		RV 2285 1 6 26 27	R 6593 1	R 6527 1	R 2889 1 67	R 2889 1 68	FA 8829	R 3019 1 25	R 3019 1 27	R 2919 2 1	R 6469 1 21 66	ICN 755 2 69	ICN 757 2 70
Km	Provenienza	Milano	■	■	Genova	Ronco S.	Milano	■	■	■	■	Milano	Torino
-	**Bologna Centrale**	21.12	✕ 21.18	† 21.18	21.32	21.32	**21.45**	22.06	22.06	22.32	22.44	**23.10**	**23.52**
3	Bologna S. Vitale	|	21.23	21.23	|	|	|	22.11	22.11	|	|	|	|
7	San Lazzaro di Savena	|	21.27	21.27	|	|	|	22.15	22.15	22.39	|	|	|
13	Ozzano dell'Emilia	|	21.32	21.32	|	|	|	22.21	22.21	22.44	|	|	|
17	Varignana	|	21.36	21.36	|	|	|	22.26	22.26	|	|	|	|
24	Castel S. Pietro Terme	|	21.42	21.42	21.46	21.46	|	22.32	22.32	|	23.00	|	|
35	Imola	21.33	✕ 21.50	† 21.50	21.55	21.55	|	22.39	22.39	|	23.08	|	|
42	**Castelbolognese-Riolo T.** *a*	21.38	·	·	22.01	22.01	|	22.44	22.44	|	23.14	|	|
	Castelbolognese-Riolo T.	21.40	·	·	22.02	22.02	|	·	22.45	|	23.15	|	|
50	**Faenza**	·	·	·	22.17	22.17	**F** |	·	·	23.06	23.21	**23.37**	|
65	**Forlì**	·	·	·	22.28	22.28	**R 22.16**	·	·	23.17	·	**23.48**	|
72	Forlimpopoli-Bertinoro	·	·	·	22.35	22.35	**E** |	·	·	|	·	|	|
83	Cesena	·	·	·	22.45	22.45	**C** |	·	·	23.30	·	**00.02**	|
90	Gambettola	·	·	·	22.52	22.52	**C** |	·	·	|	·	|	|
97	Savignano sul Rubicone	·	·	·	23.01	23.01	**I** |	·	·	|	·	|	|
102	S. Arcangelo di Romagna	·	·	·	23.08	23.08	**A** |	·	·	|	·	|	|
108	Riminifiera	·	·	·	|	|	**R** |	·	·	|	·	|	|
112	**Rimini** *a*	23.18	·	·	23.22	23.22	**G 22.41**	·	·	23.50	·	**00.23**	**00.48**
	Rimini	·	·	·	·	·	**E 22.43**	·	·	·	·	**00.25**	**00.50**
117	Rimini Miramare	·	·	·	·	·	**N** |	·	·	·	·	|	|
121	Riccione	·	·	·	·	·	**T** |	·	·	·	·	|	|
125	Misano Adriatico	·	·	·	·	·	**O** |	·	·	·	·	|	|
130	Cattolica-Gabicce	·	·	·	·	·	|	·	·	·	·	|	|
145	**Pesaro**	·	·	·	·	·	**23.02**	·	·	·	·	|	|
157	Fano	·	·	·	·	·	|	·	·	·	·	|	|
170	Marotta-Mondolfo	·	·	·	·	·	|	·	·	·	·	|	|
179	Senigallia	·	·	·	·	·	|	·	·	·	·	|	|
196	**Falconara M.ma**	·	·	·	·	·	|	·	·	·	·	|	|
-	Ancona Torrette	·	·	·	·	·	|	·	·	·	·	|	|
204	**Ancona** *a*	·	·	·	·	·	**23.33**	·	·	·	·	**01.30**	**01.45**
	Destinazione	■	■	■	■	■	■	Lugo	Ravenna	■	■	Lecce	Lecce

3 Bologna-Rimini-Ancona

1 Dal 01/01/2020 servizio di Trenitalia Tper

6 Non sono ammesse le comitive con biglietto scontato.

21 Sospeso fino al 13/9.

25 Si effettua il sabato e la domenica fino al 28/6.

26 Da **Castelbolognese-Riolo T.** istradato via **Ravenna**

27 Sospeso il sabato e la domenica fino al 28/6.

66 Il treno potrebbe subire un ritardo in partenza di 10 min. per attesa coincidenza

67 Sospeso il sabato e la domenica dal 20/6 al 5/7.

68 Si effettua il sabato e la domenica dal 20/6 al 5/7.

69 Si effettua dal 15/6 al 23/7.

70 Si effettua fino al 23/7.

3

Ancona-Rimini-Bologna

1 Si effettua dal 15/6 al 24/7.
2 Si effettua il lunedì dal 22/6 al 20/7.
3 Dal 01/01/2020 servizio di Trenitalia Tper
4 Si effettua il sabato e la domenica fino al 30/8.
5 Si effettua dal 16/6 al 24/7. Sospeso il lunedì dal 22/6 al 20/7.
6 Sospeso il sabato e la domenica fino al 30/8.
7 Si effettua dalla domenica al venerdì fino al 3/7 nonché dal 6/7. Sospeso la domenica fino al 28/6.
8 Si effettua il sabato fino al 4/7 nonché il 5/7.
9 Si effettua il 21/6 e il 28/6.
10 Si effettua il sabato fino al 4/7 nonché il 14/6 e il 5/7. Sospeso il sabato fino al 4/7 nonché il 5/7.
11 Non sono ammesse le comitive con biglietto scontato.
12 Da **Rimini** istradato via **Ravenna**
13 Sospeso il sabato e la domenica fino al 28/6.
14 Si effettua fino al 1/8 e dal 31/8. Sospeso la domenica fino al 26/7; nei festivi dal 6/9.
15 Si effettua fino al 1/8 e dal 30/8. Sospeso la domenica fino al 26/7; nei festivi dal 30/8.

		ICN 752	ICN 1580	R 2916	ICN 754	R 6460	R 2882 2883	R 2882 2883	R 2882 2883	R 2882 2883	RV 2276	R 11416	R 11520
		1 2 R	2 1 R	3 4	5 2	3 6	3 7 2	3 8 2	3 9 2	3 10 2	3 11 12 13 2	3 14 2	3 15 2
Km	Provenienza	Lecce	Lecce	■	Lecce	■	Ravenna	Ravenna	■	■	■	■	■
0	**Ancona**	02.30	02.50	·	02.50	·	·	·	·	·	·	·	·
-	Ancona Torrette	|	|	·	|	·	·	·	·	·	·	·	·
9	**Falconara M.ma**	|	|	·	|	·	·	·	·	·	·	·	·
26	Senigallia	|	|	·	|	·	·	·	·	·	·	·	·
35	Marotta-Mondolfo	|	|	·	|	·	·	·	·	·	·	·	·
48	Fano	|	|	·	|	·	·	·	·	·	·	·	·
60	**Pesaro**	|	|	03.18	03.23	·	·	·	·	·	·	·	·
75	Cattolica-Gabicce	|	|	03.28	|	·	·	·	·	·	·	·	·
80	Misano Adriatico	|	|	03.32	|	·	·	·	·	·	·	·	·
84	Riccione	|	|	03.36	|	·	·	·	·	·	·	·	·
88	Rimini Miramare	|	|	03.41	|	·	·	·	·	·	·	·	·
93	**Rimini** *a*	03.25	03.50	03.46	03.50	·	·	·	·	·	·	·	·
	Rimini	03.27	03.52	03.56	03.52	·	·	·	·	·	05.20	05.25	05.37
97	Riminifiera	|	|	|	|	·	·	·	·	·	|	|	|
103	S. Arcangelo di Romagna	|	|	04.03	|	·	·	·	·	·	·	|	05.45
108	Savignano sul Rubicone	|	|	04.08	|	·	·	·	·	·	·	|	05.50
115	Gambettola	|	|	04.14	|	·	·	·	·	·	·	|	05.55
122	Cesena	|	|	04.21	04.10	·	·	·	·	·	·	05.42	06.00
133	Forlimpopoli-Bertinoro	|	|	04.28	|	·	·	·	·	·	·	05.49	06.07
140	**Forlì**	|	|	04.34	04.23	·	·	·	·	·	·	05.56	06.15
155	**Faenza**	|	|	04.44	04.33	04.44	·	·	·	·	·	06.06	06.25
163	**Castelbolognese-Riolo T.** *a*	|	|	04.49	|	04.49	05.45	05.45	·	·	07.12	06.11	06.30
	Castelbolognese-Riolo T.	|	|	04.50	|	04.50	05.46	05.46	05.46	05.46	07.14	06.12	06.31
170	Imola	|	|	04.56	|	04.56	05.55	05.55	05.55	05.55	07.21	06.17	06.37
181	Castel S. Pietro Terme	|	|	05.05	|	05.05	06.04	06.04	06.04	06.04	|	06.24	06.44
188	Varignana	|	|	05.11	|	05.11	|	|	|	|	|	06.29	06.49
192	Ozzano dell'Emilia	|	|	|	|	|	|	|	|	|	|	06.33	06.53
197	San Lazzaro di Savena	|	|	|	|	|	06.16	06.16	06.16	06.16	|	06.39	06.58
201	Bologna S. Vitale	|	|	|	|	|	|	|	|	|	|	06.43	07.02
204	**Bologna Centrale** *a*	04.23	05.05	05.22	05.05	05.22	06.26	06.26	06.26	06.26	07.43	06.47	07.10
	Bologna Centrale	·	05.15	·	05.15	·	·	·	·	·	·	·	·
	Torino Porta Nuova *a*	·	09.20	·	09.20	·	·	·	·	·	·	·	·
	Bologna Centrale	04.28	05.15	***05.50***	05.15	***05.50***	06.33	06.33	06.33	06.33	07.50	***07.18***	***07.50***
	Piacenza	06.02	06.57	***07.55***	06.57	***07.55***	08.10	08.10	08.10	08.10	09.50	***08.33***	***09.50***
	Milano Centrale *a*	07.00	·	***08.50***	·	***08.50***	·	·	·	·	10.45	***09.15***	***10.45***
	Bologna Centrale	·	·	† ***06.05***	✕ ***06.05***	✕ ***06.05***	***07.10***	***07.10***	***07.10***	***07.10***	✕ ***08.10***	***07.10***	✕ ***08.10***
	Verona P.N. *a*	·	·	† ***07.43***	✕ ***07.43***	✕ ***07.43***	***08.35***	***08.35***	***08.35***	***08.35***	✕ ***09.35***	***08.35***	✕ ***09.35***
	Trento *a*	·	·	·	·	·	·	·	·	·	·	·	·
	Bolzano Bozen *a*	·	·	·	·	·	·	·	·	·	·	·	·
	Bologna Centrale	·	·	✕ ***06.15***	·	✕ ***06.15***	✕ ***07.15***	✕ ***07.15***	† ***07.15***	† ***07.15***	✕ ***08.12***	✕ ***07.15***	·
	Ferrara *a*	·	·	***06.46***	·	***06.46***	***07.46***	***07.46***	***07.46***	***07.46***	***08.42***	***07.46***	·
	Venezia S. Lucia *a*	·	·	✕ ***08.20***	·	✕ ***08.20***	✕ ***09.20***	✕ ***09.20***	† ***09.20***	† ***09.20***	✕ ***10.20***	✕ ***09.20***	·
	Tortona	·	·	·	·	·	09.08	09.08	09.08	09.08	·	·	·
	Genova Brignole *a*	·	·	·	·	·	10.09	·	·	10.09	·	·	·
	Destinazione	■	■	■	■	■	■	Arquata S.	Arquata S.	■	■	■	S. Pietro

Km	Provenienza	11538	2124	8802	2920	2950	2276	11522	11526	2996	11524	11408
		3 16	3 11 17	E	3 18	3	3 11 19	3	11	3 12 13	3 15	3 20
		■	■	■	■	■	Lugo	■	■	■	■	■
0	**Ancona**	·	04.45	**05.20**	·	·	·	·	05.35	·	·	·
-	Ancona Torrette	·	|	|	·	·	·	·	|	·	·	·
9	**Falconara M.ma**	·	04.54	|	·	·	·	·	05.44	·	·	·
26	Senigallia	·	05.05	|	·	·	·	·	05.55	·	·	·
35	Marotta-Mondolfo	·	05.11	|	·	·	·	·	06.02	·	·	·
48	Fano	·	05.19	|	·	·	·	·	06.10	·	·	·
60	**Pesaro**	·	05.27	**05.47**	·	·	·	·	06.20	·	·	·
75	Cattolica-Gabicce	·	05.38	|	·	·	·	·	06.31	·	·	·
80	Misano Adriatico	·	♦ 05.42	|	·	·	·	·	|	·	·	·
84	Riccione	·	05.46	|	·	·	·	·	06.38	·	·	·
88	Rimini Miramare	·	|	|	·	·	·	·	|	·	·	·
93	**Rimini** *a*	·	05.56	**06.08**	·	·	·	·	06.48	·	·	·
	Rimini	{ 05.37	05.58	**06.10**	{ 06.18	† 06.18	·	✕ 06.25	06.50	{ 06.54	{ 06.56	{ 06.56
97	Riminifiera	{ |	|	|	{ |	{ |	·	{ |	|	{ ·	{ |	{ |
103	S. Arcangelo di Romagna	{ 05.45	|	|	{ |	{ |	·	{ 06.32	|	{ ·	{ 07.03	{ 07.03
108	Savignano sul Rubicone	{ 05.50	|	|	{ |	{ |	·	{ 06.37	|	{ ·	{ 07.07	{ 07.08
115	Gambettola	{ 05.55	|	**F** |	{ |	{ |	·	{ 06.43	|	{ ·	{ 07.12	{ 07.13
122	Cesena	{ 06.00	06.18	**R 06.27**	{ 06.39	{ 06.39	·	{ 06.50	07.08	{ ·	{ 07.18	{ 07.19
133	Forlimpopoli-Bertinoro	{ 06.07	|	**E** |	{ |	{ |	·	{ 06.58	|	{ ·	{ 07.26	{ 07.26
140	**Forlì**	{ 06.15	06.31	**C 06.40**	{ 06.51	{ 06.51	·	{ 07.05	07.19	{ ·	{ 07.32	{ 07.32
155	**Faenza**	{ 06.25	06.41	**C 06.49**	{ 07.02	{ 07.02	·	{ 07.16	07.30	{ ·	{ 07.58	{ 07.58
163	**Castelbolognese-Riolo T.** *a*	{ 06.30	06.46	**I** |	{ |	{ |	·	{ 07.22	07.42	{ |	{ 08.03	{ 08.03
	Castelbolognese-Riolo T.	{ 06.31	06.47	**A** |	{ |	{ |	{ 07.14	{ 07.23	07.43	{ |	{ 08.04	{ 08.04
170	Imola	{ 06.37	07.00	**R** |	{ |	{ |	{ 07.21	{ 07.29	08.00	{ |	{ 08.10	{ 08.10
181	Castel S. Pietro Terme	{ 06.44	07.09	**G** |	{ |	{ |	{ |	{ 07.37	08.09	{ |	{ |	{ 08.17
188	Varignana	{ 06.49	|	**E** |	{ |	{ |	{ |	{ 07.43	|	{ |	{ |	{ 08.22
192	Ozzano dell'Emilia	{ 06.53	|	**N** |	{ 07.20	{ 07.20	{ |	{ 07.47	|	{ |	{ |	{ 08.26
197	San Lazzaro di Savena	{ 06.59	|	**T** |	{ 07.25	{ 07.25	{ |	{ 07.52	|	{ |	{ |	{ 08.31
201	Bologna S. Vitale	{ |	|	**O** |	{ |	{ |	{ |	{ 07.56	|	{ |	{ |	{ |
204	**Bologna Centrale** *a*	{ 07.10	07.26	**07.15**	{ 07.32	† 07.32	{ 07.43	✕ 08.02	08.26	{ 08.54	{ 08.33	{ 08.40
	Bologna Centrale	·	·	·	·	·	·	·	·	·	·	·
	Torino Porta Nuova *a*	·	·	·	·	·	·	·	·	·	·	·
	Bologna Centrale	{ ***07.50***	07.33	**07.18**	{ ***08.13***	{ ***08.13***	{ 07.50	{ ***08.18***	08.33	a ***09.38***	***09.33***	a ***09.38***
	Piacenza	{ ***09.50***	09.10	**08.33**	·	·	{ 09.50	{ ***09.36***	10.10	·	***11.10***	·
	Milano Centrale *a*	{ ***10.45***	·	**09.15**	{ ***09.35***	{ ***09.35***	{ 10.45	{ ***10.05***	·	***10.50***	·	***10.50***
	Bologna Centrale	✕ ***08.10***	✕ ***08.10***	✕ ***08.10***	✕ ***08.10***	† ***08.10***	·	·	a ***09.18***	a ***09.18***	a ***09.18***	a ***09.18***
	Verona P.N. *a*	✕ ***09.35***	✕ ***09.35***	✕ ***09.35***	✕ ***09.35***	† ***09.35***	·	·	***10.08***	***10.08***	***10.08***	***10.08***
	Trento *a*	·	·	·	·	·	·	·	***11.15***	***11.15***	***11.15***	***11.15***
	Bolzano Bozen *a*	·	·	·	·	·	·	·	***11.50***	***11.50***	***11.50***	***11.50***
	Bologna Centrale	·	✕ ***08.12***	✕ ***08.12***	✕ ***08.12***	† ***08.12***	·	✕ ***08.12***	***09.15***	***09.15***	***09.15***	***09.15***
	Ferrara *a*	·	{ ***08.42***	{ ***08.42***	{ ***08.42***	{ ***08.42***	·	{ ***08.42***	***09.46***	***09.46***	***09.46***	***09.46***
	Venezia S. Lucia *a*	·	✕ ***10.20***	✕ ***10.20***	✕ ***10.20***	† ***10.20***	·	✕ ***10.20***	***11.20***	***11.20***	***11.20***	***11.20***
	Tortona	·	·	·	·	·	·	·	·	·	·	·
	Genova Brignole *a*	·	·	·	·	·	·	·	·	·	·	·
	Destinazione	■	■	■	■	■	■	■	■	■	■	■

3

Ancona-Rimini-Bologna

a Fermata bin.16-19

3 Dal 01/01/2020 servizio di Trenitalia Tper

11 Non sono ammesse le comitive con biglietto scontato.

12 Da **Rimini** istradato via **Ravenna**

13 Sospeso il sabato e la domenica fino al 28/6.

15 Si effettua fino al 1/8 e dal 30/8. Sospeso la domenica fino al 26/7; nei festivi dal 30/8.

16 Si effettua il sabato e la domenica fino al 29/8 nonché dal 1/8 al 30/8.

17 Ferma a **Misano Adriatico** fino al 13/9.

18 Si effettua fino al 20/9 e dal 22/9. Sospeso nei festivi.

19 Si effettua il sabato e la domenica fino al 28/6.

20 Si effettua nei festivi nonché dal 2/8 al 30/8.

3

Ancona-Rimini-Bologna

a Fermata bin.16-19

3 Dal 01/01/2020 servizio di Trenitalia Tper

11 Non sono ammesse le comitive con biglietto scontato.

13 Sospeso il sabato e la domenica fino al 28/6.

14 Si effettua fino al 1/8 e dal 31/8. Sospeso la domenica fino al 26/7; nei festivi dal 6/9.

15 Si effettua il sabato e la domenica fino al 28/6.

21 Si effettua dal 15/6 al 16/8.

22 Si effettua dal 17/8 al 22/8.

23 Si effettua dal 23/8.

24 Si effettua dal 15/6.

25 Ferma a **Riminifiera** dal 8/9 al 10/9 e dal 17/9 al 19/9.

		FR 9802	FR 9802	FR 9802	FA 8804	R 12004	R 11496	R 6462	RV 2126	R 11428	R 2998	R 2998
		4 21	4 22	4 23	3 24	3	3 14	3	11 25	3	3 13	3 19
Km	Provenienza	Pescara	Pescara	Pescara	■	■	■	■	■	■	Ravenna	Lugo
0	**Ancona**	06.15	06.15	06.15	06.20	·	·	·	06.35	·	·	·
-	Ancona Torrette	|	|	|	|	·	·	·	06.41	·	·	·
9	**Falconara M.ma**	|	|	|	|	·	·	·	06.48	·	·	·
26	Senigallia	|	|	|	|	·	·	·	07.01	·	·	·
35	Marotta-Mondolfo	|	|	|	|	·	·	·	07.08	·	·	·
48	Fano	|	|	|	|	·	·	·	07.16	·	·	·
60	**Pesaro**	06.41	06.41	06.41	06.47	✕ 06.55	·	·	07.24	·	·	·
75	Cattolica-Gabicce	|	|	|	|	07.06	·	·	07.35	·	·	·
80	Misano Adriatico	|	|	|	|	07.10	·	·	07.40	·	·	·
84	Riccione	|	|	|	|	07.14	·	·	07.45	·	·	·
88	Rimini Miramare	|	|	|	|	07.19	·	·	07.50	·	·	·
93	**Rimini** *a*	07.01	07.01	07.01	07.08	✕ 07.25	·	·	07.56	·	·	·
	Rimini	07.03	07.03	07.03	07.10	·	·	07.30	07.58	·	·	·
97	Riminifiera	|	|	|	|	·	·	|	♦ 08.01	·	·	·
103	S. Arcangelo di Romagna	|	|	|	|	·	·	07.38	|	·	·	·
108	Savignano sul Rubicone	|	|	|	|	·	·	07.44	|	·	·	·
115	Gambettola	F |	F |	F |	F |	·	·	07.50	|	·	·	·
122	Cesena	R |	R |	R |	R 07.27	·	·	07.57	08.19	·	·	·
133	Forlimpopoli-Bertinoro	E |	E |	E |	E |	·	·	08.05	|	·	·	·
140	**Forlì**	C 07.33	C 07.33	C 07.33	C 07.39	·	·	08.13	08.31	·	·	·
155	**Faenza**	C |	C |	C |	C 07.49	·	·	08.24	08.41	·	·	·
163	**Castelbolognese-Riolo T.** *a*	I |	I |	I |	I |	·	·	08.30	08.46	·	09.26	·
	Castelbolognese-Riolo T.	A |	A |	A |	A |	·	·	08.31	08.47	·	09.28	09.28
170	Imola	R |	R |	R |	R |	·	08.15	08.37	09.00	✕ 09.08	09.34	09.34
181	Castel S. Pietro Terme	O |	O |	O |	G |	·	08.23	08.45	09.09	09.16	|	|
188	Varignana	S |	S |	S |	E |	·	08.28	|	|	09.21	|	|
192	Ozzano dell'Emilia	S |	S |	S |	N |	·	08.32	|	|	09.25	|	|
197	San Lazzaro di Savena	A |	A |	A |	T |	·	08.38	08.55	|	09.31	|	|
201	Bologna S. Vitale	|	|	|	O |	·	08.43	|	|	09.35	|	|
204	**Bologna Centrale** *a*	08.10	08.10	08.10	08.15	·	08.48	09.05	09.26	✕ 09.40	09.54	09.54
	Bologna Centrale	·	·	·	·	·	·	·	·	·	·	·
	Torino Porta Nuova *a*	·	·	·	·	·	·	·	·	·	·	·
	Bologna Centrale	08.13	08.13	08.13	08.18	·	a ***09.38***	a ***09.38***	09.33	***09.50***	***10.33***	·
	Piacenza	·	·	·	09.36	·	·	·	11.10	***11.50***	***12.10***	·
	Milano Centrale *a*	09.35	09.35	09.35	10.05	·	***10.50***	***10.50***	·	***12.45***	·	·
	Bologna Centrale	·	·	·	·	·	a ***09.18***	·	© ***10.10***	© ***10.10***	© ***10.10***	·
	Verona P.N. *a*	·	·	·	·	·	***10.08***	·	***11.35***	***11.35***	***11.35***	·
	Trento *a*	·	·	·	·	·	***11.15***	·	***12.52***	***12.52***	***12.52***	·
	Bolzano Bozen *a*	·	·	·	·	·	***11.50***	·	© ***13.30***	© ***13.30***	© ***13.30***	·
	Bologna Centrale	***08.25***	·	***08.25***	***09.15***	·	08.51	***09.15***	a ***10.03***	✕ 09.43	***10.12***	·
	Ferrara *a*	***09.20***	·	***09.20***	***09.46***	·	09.43	***09.46***	***10.27***	✕ 10.26	***10.42***	·
	Venezia S. Lucia *a*	·	·	·	***11.20***	·	·	***11.20***	***11.34***	·	***12.20***	·
	Tortona	·	·	·	·	·	·	·	·	·	·	·
	Genova Brignole *a*	·	·	·	·	·	·	·	·	·	·	·
	Destinazione	■	■	■	■	■	■	■	■	■	■	■

Km	Provenienza	6408 3 26	6410 3	3000 3 12 13	11528 25	11594 3	3000 3 19	604 27 28	2128 3 17 25 29	6510 3 30	6492 3 31	2994 3 19
0	**Ancona**	·	·	·	07.45	·	·	**08.38**	08.45	·	·	·
-	Ancona Torrette	·	·	·	07.51	·	·	|	|	·	·	·
9	**Falconara M.ma**	·	·	·	07.56	·	·	|	08.54	·	·	·
26	Senigallia	·	·	·	08.08	·	·	**08.56**	09.04	·	·	·
35	Marotta-Mondolfo	·	·	·	08.15	·	·	|	09.11	·	·	·
48	Fano	·	·	·	08.22	·	·	**09.09**	09.19	·	·	·
60	**Pesaro**	·	·	·	08.30	08.40	·	**09.19**	09.27	09.40	·	·
75	Cattolica-Gabicce	·	·	·	08.41	08.52	·	♦ **09.29**	09.38	09.51	·	·
80	Misano Adriatico	·	·	·	|	08.57	·	|	♦ 09.42	09.55	·	·
84	Riccione	·	·	·	08.47	09.02	·	**09.38**	09.46	09.59	·	·
88	Rimini Miramare	·	·	·	|	09.07	·	|	♦ 09.50	10.03	·	·
93	**Rimini** *a*	·	·	·	08.56	09.15	·	**09.45**	09.56	10.10	·	·
	Rimini	·	·	08.43	08.58	09.18	·	**09.47**	09.58	·	·	·
97	Riminifiera	·	·	·	♦ 09.02	·	·	|	♦ 10.01	·	·	·
103	S. Arcangelo di Romagna	·	·	·	|	·	·	|	|	·	·	·
108	Savignano sul Rubicone	·	·	·	|	·	·	|	|	·	·	·
115	Gambettola	·	·	·	|	·	·	|	|	·	·	·
122	Cesena	·	·	·	09.19	·	·	**10.09**	10.19	·	·	·
133	Forlimpopoli-Bertinoro	·	·	·	|	·	·	|	10.27	·	·	·
140	**Forlì**	·	·	·	09.31	·	·	**10.21**	10.33	·	·	·
155	**Faenza**	·	·	·	09.41	·	·	**10.31**	10.43	·	·	·
163	**Castelbolognese-Riolo T.** *a*	·	·	10.26	09.46	·	·	|	10.48	·	·	·
	Castelbolognese-Riolo T.	·	·	10.28	09.47	·	10.28	|	10.49	·	·	11.28
170	Imola	09.38	10.08	10.34	10.00	·	10.34	|	11.00	·	11.08	11.34
181	Castel S. Pietro Terme	09.45	10.15	|	10.09	·	|	|	11.09	·	11.15	|
188	Varignana	09.50	10.20	|	|	·	|	|	|	·	11.20	|
192	Ozzano dell'Emilia	09.54	10.24	|	|	·	|	|	|	·	11.24	|
197	San Lazzaro di Savena	10.00	10.30	|	|	·	|	|	|	·	11.30	|
201	Bologna S. Vitale	10.04	10.34	|	|	·	|	|	|	·	11.34	|
204	**Bologna Centrale** *a*	10.10	10.42	10.54	10.26	·	10.54	**11.01**	11.26	·	11.42	11.54
	Bologna Centrale	·	·	·	·	·	·	·	·	·	·	·
	Torino Porta Nuova *a*	·	·	·	·	·	·	·	·	·	·	·
	Bologna Centrale	***10.33***	***11.33***	***11.50***	10.33	·	***11.50***	**11.05**	11.33	·	***12.18***	·
	Piacenza	***12.10***	***13.10***	***13.50***	12.10	·	***13.50***	**12.52**	13.10	·	·	·
	Milano Centrale *a*	·	·	***14.45***	·	·	***14.45***	**13.37**	·	·	***13.25***	·
	Bologna Centrale	***11.10***	***11.10***	***11.10***	***11.10***	·	·	·	Ⓐ ***12.05***	·	Ⓐ ***12.05***	·
	Verona P.N. *a*	***12.40***	***12.40***	***12.40***	***12.40***	·	·	·	***13.35***	·	***13.35***	·
	Trento *a*	·	·	·	·	·	·	·	***14.52***	·	***14.52***	·
	Bolzano Bozen *a*	·	·	·	·	·	·	·	Ⓐ ***15.30***	·	Ⓐ ***15.30***	·
	Bologna Centrale	***11.25***	***11.25***	***11.25***	***11.25***	·	·	***11.25***	a ***12.03***	·	a ***12.03***	·
	Ferrara *a*	***11.20***	***12.20***	***12.20***	***12.20***	·	·	***12.20***	***12.27***	·	***12.27***	·
	Venezia S. Lucia *a*	·	·	·	·	·	·	·	***13.34***	·	***13.34***	·
	Tortona	·	·	·	·	·	·	·	·	·	·	·
	Genova Brignole *a*	·	·	·	·	·	·	·	·	·	·	·
	Destinazione	■	■	■	■	Ravenna	■	■	■	■	■	■

3 Ancona-Rimini-Bologna

a Fermata bin.16-19

3 Dal 01/01/2020 servizio di Trenitalia Tper

12 Da **Rimini** istradato via **Ravenna**

13 Sospeso il sabato e la domenica fino al 28/6.

17 Ferma a **Misano Adriatico** fino al 13/9.

19 Si effettua il sabato e la domenica fino al 28/6.

25 Ferma a **Riminifiera** dal 8/9 al 10/9 e dal 17/9 al 19/9.

26 Sospeso il sabato fino al 29/8; nei festivi.

27 Ferma a **Cattolica-Gabicce** dal 15/6 al 6/9.

28 Si effettua dal 15/6 al 6/9.

29 Ferma a **Rimini Miramare** fino al 13/9.

30 Sospeso nei festivi dal 20/9.

31 Si effettua dal 14/9. Sospeso nei festivi dal 20/9.

3

Ancona-Rimini-Bologna

a Fermata bin.16-19
3 Dal 01/01/2020 servizio di Trenitalia Tper
4 Si effettua il sabato e la domenica fino al 30/8.
11 Non sono ammesse le comitive con biglietto scontato.
12 Da **Rimini** istradato via **Ravenna**
13 Sospeso il sabato e la domenica fino al 28/6.
19 Si effettua il sabato e la domenica fino al 28/6.
24 Si effettua dal 15/6.
25 Ferma a **Riminifiera** dal 8/9 al 10/9 e dal 17/9 al 19/9.
28 Si effettua dal 15/6 al 6/9.
32 Ferma a **Riccione** dal venerdì alla domenica dal 19/6 al 27/9.
33 Ferma a **Riminifiera** dal 18/8 al 23/8.
34 Si effettua dal lunedì al venerdì dal 3/8 al 28/8.
35 Si effettua nei festivi nonché fino al 2/8, il 8/8, il 22/8 e dal 29/8. Sospeso il sabato fino al 29/8; nei festivi.
36 Si effettua il sabato e la domenica fino al 30/8. Sospeso il sabato e la domenica fino al 28/6.

		11532 3 11 25	2994 3 13	9806 L4 24 32 33	12000 3 4	6494 3	3002 3 13	3002 3 19	6420 3 34	6420 3 35	2912 3 12 36	606 R 12 28
Km	Provenienza	■	Ravenna	Bari	■	■	Ravenna	Lugo	■	■	■	Bari
0	**Ancona**	·	·	10.28	·	·	·	·	·	·	·	10.35
-	Ancona Torrette	·	·	|	·	·	·	·	·	·	·	|
9	**Falconara M.ma**	·	·	|	·	·	·	·	·	·	·	|
26	Senigallia	·	·	|	·	·	·	·	·	·	·	10.56
35	Marotta-Mondolfo	·	·	|	·	·	·	·	·	·	·	|
48	Fano	·	·	|	·	·	·	·	·	·	·	11.09
60	**Pesaro**	·	·	|	10.35	·	·	·	·	·	·	11.19
75	Cattolica-Gabicce	·	·	|	10.46	·	·	·	·	·	·	11.29
80	Misano Adriatico	·	·	|	10.50	·	·	·	·	·	·	|
84	Riccione	·	·	♦ 11.09	10.54	·	·	·	·	·	·	11.38
88	Rimini Miramare	·	·	|	10.59	·	·	·	·	·	·	|
93	**Rimini** *a*	·	·	11.18	11.05	·	·	·	·	·	·	11.45
	Rimini	10.41	·	11.20	·	·	·	·	·	·	11.43	11.47
97	Riminifiera	♦ 10.44	·	♦ 11.23	·	·	·	·	·	·	·	|
103	S. Arcangelo di Romagna	10.49	·	|	·	·	·	·	·	·	·	|
108	Savignano sul Rubicone	10.55	·	|	·	·	·	·	·	·	·	|
115	Gambettola	11.01	·	F |	·	·	·	·	·	·	·	|
122	Cesena	11.10	·	R |	·	·	·	·	·	·	·	12.07
133	Forlimpopoli-Bertinoro	11.18	·	E |	·	·	·	·	·	·	·	|
140	**Forlì**	11.27	·	C |	·	·	·	·	·	·	·	12.19
155	**Faenza**	11.40	·	C |	·	·	·	·	·	·	·	12.29
163	**Castelbolognese-Riolo T.** *a*	11.46	11.26	I |	·	·	12.26	·	·	·	13.26	|
	Castelbolognese-Riolo T.	11.47	11.28	A |	·	·	12.28	12.28	·	·	13.28	|
170	Imola	12.00	11.34	R |	·	⚒ 12.08	12.34	12.34	13.08	13.08	13.34	|
181	Castel S. Pietro Terme	12.08	|	O |	·	12.15	|	|	13.15	13.15	|	|
188	Varignana	|	|	S |	·	12.20	|	|	13.20	13.20	|	|
192	Ozzano dell'Emilia	|	|	S |	·	12.24	|	|	13.24	13.24	|	|
197	San Lazzaro di Savena	|	|	A |	·	12.30	|	|	13.30	13.30	|	|
201	Bologna S. Vitale	|	|	|	·	12.34	|	|	13.34	13.34	|	|
204	**Bologna Centrale** *a*	12.26	11.54	**12.15**	·	⚒ 12.42	12.54	12.54	13.40	13.40	13.54	**13.00**
	Bologna Centrale	·	·	·	·	·	·	·	·	·	·	·
	Torino Porta Nuova *a*	·	·	·	·	·	·	·	·	·	·	·
	Bologna Centrale	12.33	***12.18***	**12.18**	·	***13.33***	***13.50***	***13.50***	***13.50***	***13.50***	***14.33***	***13.50***
	Piacenza	14.10	·	·	·	***15.10***	***15.50***	***15.50***	***15.50***	***15.50***	***16.10***	***15.50***
	Milano Centrale *a*	·	***13.25***	**13.25**	·	·	***16.45***	***16.45***	***16.45***	***16.45***	·	***16.45***
	Bologna Centrale	***13.18*** Ⓐ	***12.05***	·	·	***13.18***	***13.18***	***13.18***	***14.10***	***14.10***	***14.10***	***13.18***
	Verona P.N. *a*	***14.08***	***13.35***	·	·	***14.08***	***14.08***	***14.08***	***15.35***	***15.35***	***15.35***	***14.08***
	Trento *a*	***15.15***	***14.52***	·	·	***15.15***	***15.15***	***15.15***	***16.52***	***16.52***	***16.52***	***15.15***
	Bolzano Bozen *a*	***15.48*** Ⓐ	***15.30***	·	·	***15.48***	***15.48***	***15.48***	***17.30***	***17.30***	***17.30***	***15.48***
	Bologna Centrale	***13.12***	***12.12***	***13.12***	·	***13.12***	***13.12***	***13.12***	***14.18***	***14.18***	***14.18***	***13.12***
	Ferrara *a*	***13.42***	***12.42***	***13.42***	·	***13.42***	***13.42***	***13.42***	***14.38***	***14.38***	***14.38***	***13.42***
	Venezia S. Lucia *a*	***15.20***	***14.20***	***15.20***	·	***15.20***	***15.20***	***15.20***	***16.08***	***16.08***	***16.08***	***15.20***
	Tortona	·	·	·	·	·	·	·	·	·	·	·
	Genova Brignole *a*	·	·	·	·	·	·	·	·	·	·	·
	Destinazione	■	■	■	■	■	■	■	■	S. Pietro	■	■

		RV 2130	R 2934	FB 8862	R 11534	R 3004	R 2912	R 6496	R 6520	R 3006	RV 11536	FB 8816
		3 11 17 25 29	3 4	R 12 37	3 6 25	3 6	3 19	3	3	3 12 13	3 11 38 39	R 12
Km	Provenienza	■	■	Lecce	■	Ravenna	Lugo	■	■	■	■	Lecce
0	**Ancona**	10.45	·	**11.26**	·	·	·	·	·	·	11.45	**12.25**
-	Ancona Torrette	|	·	|	·	·	·	·	·	·	|	|
9	**Falconara M.ma**	10.54	·	|	·	·	·	·	·	·	11.54	|
26	Senigallia	11.04	·	|	·	·	·	·	·	·	12.04	|
35	Marotta-Mondolfo	11.11	·	|	·	·	·	·	·	·	12.11	|
48	Fano	11.19	·	|	·	·	·	·	·	·	12.19	|
60	**Pesaro**	11.27	11.35	**11.54**	·	·	·	·	·	·	12.27	**12.52**
75	Cattolica-Gabicce	11.38	11.46	|	·	·	·	·	·	·	12.38	|
80	Misano Adriatico	⧫ 11.42	11.50	|	·	·	·	·	·	·	⧫ 12.42	|
84	Riccione	11.46	11.54	|	·	·	·	·	·	·	12.46	|
88	Rimini Miramare	⧫ 11.50	11.59	|	·	·	·	·	·	·	⧫ 12.50	|
93	**Rimini** *a*	11.56	12.05	**12.14**	·	·	·	·	·	·	12.56	**13.13**
	Rimini	11.58	12.07	**12.16**	12.20	·	·	·	·	12.43	12.58	**13.15**
97	Riminifiera	⧫ 12.01	|	|	⧫ 12.23	·	·	·	·	·	|	|
103	S. Arcangelo di Romagna	|	|	|	12.29	·	·	·	·	·	|	|
108	Savignano sul Rubicone	|	|	|	12.34	·	·	·	·	·	|	|
115	Gambettola	|	|	F |	12.40	·	·	·	·	·	|	F |
122	Cesena	12.19	12.26	R |	12.46	·	·	·	·	·	13.19	R |
133	Forlimpopoli-Bertinoro	|	|	E |	12.54	·	·	·	·	·	|	E |
140	**Forlì**	12.31	12.39	C |	13.00	·	·	·	·	·	13.31	C |
155	**Faenza**	12.41	12.53	C |	13.10	·	·	·	·	·	13.41	C |
163	**Castelbolognese-Riolo T.** *a*	12.46	12.58	I |	13.16	13.26	·	·	·	14.26	13.46	I |
	Castelbolognese-Riolo T.	12.47	12.59	A |	13.17	13.28	13.28	·	·	14.28	13.47	A |
170	Imola	13.00	13.08	B |	13.24	13.34	13.34	13.38	14.08	14.34	14.00	B |
181	Castel S. Pietro Terme	13.09	13.15	I |	·	|	|	13.45	14.15	|	14.08	I |
188	Varignana	|	13.20	A |	·	|	|	13.50	14.20	|	|	A |
192	Ozzano dell'Emilia	|	13.24	N |	·	|	|	13.54	14.24	|	|	N |
197	San Lazzaro di Savena	|	13.30	C |	·	|	|	14.00	14.30	|	|	C |
201	Bologna S. Vitale	|	13.34	A |	·	|	|	14.04	14.34	|	|	A |
204	**Bologna Centrale** *a*	13.26	13.40	**13.15**	·	13.54	13.54	14.10	14.40	14.54	14.26	**14.15**
	Bologna Centrale	·	·	·	·	·	·	·	·	·	·	·
	Torino Porta Nuova *a*	·	·	·	·	·	·	·	·	·	·	·
	Bologna Centrale	13.33	***13.50***	**13.18**	·	***14.33***	·	a ***14.58***	a ***14.58***	·	14.33	a ***14.58***
	Piacenza	15.10	***15.50***	**14.42**	·	***16.10***	·	·	·	·	16.10	·
	Milano Centrale *a*	·	***16.45***	**15.25**	·	·	·	***16.00***	***16.00***	·	·	***16.00***
	Bologna Centrale	***14.10***	***14.10***	***14.10***	·	***14.10***	·	·	·	·	·	·
	Verona P.N. *a*	***15.35***	***15.35***	***15.35***	·	***15.35***	·	·	·	·	·	·
	Trento *a*	***16.52***	***16.52***	***16.52***	·	***16.52***	·	·	·	·	·	·
	Bolzano Bozen *a*	***17.30***	***17.30***	***17.30***	·	***17.30***	·	·	·	·	·	·
	Bologna Centrale	***14.18***	***14.18***	***13.25***	·	***14.18***	·	14.36	***15.12***	***15.12***	***15.12***	**14.18**
	Ferrara *a*	***14.38***	***14.38***	***14.20***	·	***14.38***	·	15.25	***15.42***	***15.42***	***15.42***	**14.38**
	Venezia S. Lucia *a*	***16.08***	***16.08***	·	·	***16.08***	·	·	***17.20***	***17.20***	***17.20***	**16.08**
	Tortona	·	·	·	·	·	·	·	·	·	·	·
	Genova Brignole *a*	·	·	·	·	·	·	·	·	·	·	·
	Destinazione	■	■	■	■	■	■	■	■	■	■	■

3

Ancona-Rimini-Bologna

a Fermata bin.16-19

3 Dal 01/01/2020 servizio di Trenitalia Tper

4 Si effettua il sabato e la domenica fino al 30/8.

6 Sospeso il sabato e la domenica fino al 30/8.

11 Non sono ammesse le comitive con biglietto scontato.

12 Da **Rimini** istradato via **Ravenna**

13 Sospeso il sabato e la domenica fino al 28/6.

17 Ferma a **Misano Adriatico** fino al 13/9.

19 Si effettua il sabato e la domenica fino al 28/6.

25 Ferma a **Riminifiera** dal 8/9 al 10/9 e dal 17/9 al 19/9.

29 Ferma a **Rimini Miramare** fino al 13/9.

37 Si effettua fino al 6/9.

38 Ferma a **Misano Adriatico** fino al 6/9.

39 Ferma a **Rimini Miramare** fino al 6/9.

3

Ancona-Rimini-Bologna

a Fermata bin.16-19

3 Dal 01/01/2020 servizio di Trenitalia Tper

11 Non sono ammesse le comitive con biglietto scontato.

12 Da **Rimini** istradato via **Ravenna**

13 Sospeso il sabato e la domenica fino al 28/6.

19 Si effettua il sabato e la domenica fino al 28/6.

25 Ferma a **Riminifiera** dal 8/9 al 10/9 e dal 17/9 al 19/9.

28 Si effettua dal 15/6 al 6/9.

37 Si effettua fino al 6/9.

			6464	3006	6562	6478	608	2132	8866	6478	6592	6564	6586
			3 25	3 19	3	3 12 13	37	3 11 25	28	3 19	3	3	3
Km	Provenienza		■	Lugo	■	■	Lecce	■	Lecce	Lugo	■	■	■
0	**Ancona**		·	·	·	·	**12.41**	12.45	**13.26**	·	·	·	·
-	Ancona Torrette		·	·	·	·	|	12.51	|	·	·	·	·
9	**Falconara M.ma**		·	·	·	·	|	12.56	|	·	·	·	·
26	Senigallia		·	·	·	·	**12.57**	13.05	|	·	·	·	·
35	Marotta-Mondolfo		·	·	·	·	|	13.11	|	·	·	·	·
48	Fano		·	·	·	·	**13.09**	13.19	|	·	·	·	·
60	**Pesaro**		·	·	·	·	**13.18**	13.27	**13.53**	·	·	·	·
75	Cattolica-Gabicce		·	·	·	·	**13.29**	13.38	|	·	·	·	·
80	Misano Adriatico		·	·	·	·	|	13.42	|	·	·	·	·
84	Riccione		·	·	·	·	**13.38**	13.47	|	·	·	·	·
88	Rimini Miramare		·	·	·	·	|	|	|	·	·	·	·
93	**Rimini** *a*		·	·	·	·	**13.45**	13.56	**14.14**	·	·	·	·
	Rimini		13.20	·	·	13.43	**13.47**	13.58	**14.16**	·	·	14.41	·
97	Riminifiera		♦ 13.23	·	·	·	|	♦ 14.01	|	·	·	|	·
103	S. Arcangelo di Romagna		13.29	·	·	·	|	|	|	·	·	14.49	·
108	Savignano sul Rubicone		13.34	·	·	·	|	|	|	·	·	14.55	·
115	Gambettola		13.40	·	·	·	|	|	F |	·	·	15.01	·
122	Cesena		13.46	·	·	·	**14.07**	14.19	R |	·	·	15.10	·
133	Forlimpopoli-Bertinoro		13.54	·	·	·	|	|	E |	·	·	15.18	·
140	**Forlì**		14.00	·	·	·	**14.19**	14.31	C **14.42**	·	·	15.28	·
155	**Faenza**		14.10	·	·	·	**14.29**	14.41	C |	·	·	15.40	·
163	**Castelbolognese-Riolo T.** *a*		14.16	·	·	15.26	|	14.46	I |	·	·	15.47	·
	Castelbolognese-Riolo T.		14.17	14.28	·	15.28	|	14.47	A |	15.28	·	15.48	·
170	Imola		14.24	14.34	15.08	15.34	|	15.00	R |	15.34	15.38	16.00	† 16.08
181	Castel S. Pietro Terme		·	|	15.15	|	|	15.09	G |	|	15.45	16.08	16.15
188	Varignana		·	|	15.20	|	|	|	E |	|	15.50	|	16.20
192	Ozzano dell'Emilia		·	|	15.24	|	|	|	N |	|	15.54	|	16.24
197	San Lazzaro di Savena		·	|	15.30	|	|	|	T |	|	16.00	|	16.30
201	Bologna S. Vitale		·	|	15.34	|	|	|	O |	|	16.04	|	16.34
204	**Bologna Centrale** *a*		·	14.54	15.42	15.54	**15.00**	15.26	**15.15**	15.54	16.10	16.26	† 16.42
	Bologna Centrale		·	·	·	·	·	·	·	·	·	·	·
	Torino Porta Nuova *a*		·	·	·	·	·	·	·	·	·	·	·
	Bologna Centrale		·	***15.50***	a ***16.38***	a ***16.38***	***15.50***	15.33	**15.18**	a ***16.38***	a ***16.38***	16.33	***17.33***
	Piacenza		·	***17.50***	·	·	***17.50***	17.07	·	·	·	18.10	***19.12***
	Milano Centrale *a*		·	***18.45***	***17.50***	***17.50***	***18.45***	·	**16.55**	***17.50***	***17.50***	***17.50***	·
	Bologna Centrale		·	·	***16.10***	***16.10***	·	***16.10***	***16.10***	***16.10***	***16.10***	·	·
	Verona P.N. *a*		·	·	***17.35***	***17.35***	·	***17.35***	***17.35***	***17.35***	***17.35***	·	·
	Trento *a*		·	·	***18.52***	***18.52***	·	***18.52***	***18.52***	***18.52***	***18.52***	·	·
	Bolzano Bozen *a*		·	·	***19.30***	***19.30***	·	***19.30***	***19.30***	***19.30***	***19.30***	·	·
	Bologna Centrale		·	***15.12***	***16.12***	***16.12***	***15.12***	***16.12***	***16.12***	***16.12***	a ***17.03***	a ***17.03***	a ***17.03***
	Ferrara *a*		·	***15.42***	***16.42***	***16.42***	***15.42***	***16.42***	***16.42***	***16.42***	·	·	·
	Venezia S. Lucia *a*		·	***17.20***	***18.20***	***18.20***	***17.20***	***18.20***	***18.20***	***18.20***	***18.34***	***18.34***	***18.34***
	Tortona		·	·	·	·	·	·	·	·	·	·	·
	Genova Brignole *a*		·	·	·	·	·	·	·	·	·	·	·
	Destinazione		■	■	■	■	■	■	■	■	■	■	■

Km	Provenienza	6598	3008	12012	11540	1752	12014	8868	3008	11460	11560	35310
		3	3 12 13	11	3 25	3 40		L3 28 41	3 19	3	3 12 13	R 12 42
		■	■	■	■	■	■	Taranto	Lugo	■	■	Lecce
0	**Ancona**	·	·	13.45	·	14.10	14.15	**14.25**	·	·	·	**14.35**
-	Ancona Torrette	·	·	13.51	·	|	14.21	|	·	·	·	|
9	**Falconara M.ma**	·	·	13.56	·	|	14.28	|	·	·	·	|
26	Senigallia	·	·	14.11	·	14.27	14.46	|	·	·	·	**14.56**
35	Marotta-Mondolfo	·	·	14.17	·	|	14.53	|	·	·	·	|
48	Fano	·	·	14.25	·	|	15.00	|	·	·	·	**15.09**
60	**Pesaro**	·	·	14.33	·	14.46	15.11	**14.51**	·	·	·	**15.19**
75	Cattolica-Gabicce	·	·	14.44	·	14.57	15.22	**15.02**	·	·	·	**15.29**
80	Misano Adriatico	·	·	14.49	·	|	15.26	|	·	·	·	|
84	Riccione	·	·	14.53	·	15.10	15.31	|	·	·	·	**15.38**
88	Rimini Miramare	·	·	14.58	·	|	15.36	|	·	·	·	|
93	**Rimini** *a*	·	·	15.05	·	15.20	15.42	**15.15**	·	·	·	**15.45**
	Rimini	·	14.43	·	15.20	15.23	·	**15.17**	·	·	15.43	**15.47**
97	Riminifiera	·	·	·	♦ 15.23	|	·	♦ **15.19**	·	·	·	|
103	S. Arcangelo di Romagna	·	·	·	15.29	|	·	|	·	·	·	|
108	Savignano sul Rubicone	·	·	·	15.34	|	·	|	·	·	·	|
115	Gambettola	·	·	·	15.40	|	·	F |	·	·	·	|
122	Cesena	·	·	·	15.46	15.42	·	R **15.34**	·	·	·	**16.07**
133	Forlimpopoli-Bertinoro	·	·	·	15.54	|	·	E |	·	·	·	|
140	**Forlì**	·	·	·	16.00	15.53	·	C |	·	·	·	**16.19**
155	**Faenza**	·	·	·	16.10	16.03	·	C |	·	·	·	**16.29**
163	**Castelbolognese-Riolo T.** *a*	·	16.26	·	16.16	16.08	·	I |	·	·	17.26	|
	Castelbolognese-Riolo T.	·	16.28	·	16.17	16.09	·	A |	16.28	·	17.28	|
170	Imola	16.08	16.34	·	16.24	16.15	·	R |	16.34	17.08	17.34	|
181	Castel S. Pietro Terme	16.15	|	·	·	|	·	G |	|	17.15	|	|
188	Varignana	16.20	|	·	·	|	·	E |	|	17.20	|	|
192	Ozzano dell'Emilia	16.24	|	·	·	|	·	N |	|	17.24	|	|
197	San Lazzaro di Savena	16.30	|	·	·	|	·	T |	|	17.30	|	|
201	Bologna S. Vitale	16.34	|	·	·	|	·	O |	|	17.34	|	|
204	**Bologna Centrale** *a*	16.42	16.54	·	·	16.34	·	**16.15**	16.54	17.40	17.54	**17.00**
	Bologna Centrale	·	·	·	·	·	·	·	·	·	·	·
	Torino Porta Nuova *a*	·	·	·	·	·	·	·	·	·	·	·
	Bologna Centrale	***17.33***	***17.50***	·	·	16.39	·	**16.18**	·	***17.50***	***18.45***	***17.50***
	Piacenza	***19.12***	***19.50***	·	·	18.30	·	·	·	***19.50***	***20.19***	***19.50***
	Milano Centrale *a*	·	***20.45***	·	·	·	·	**17.55**	·	***20.45***	***21.15***	***20.45***
	Bologna Centrale	·	·	·	·	·	·	·	·	***18.10***	***18.10***	·
	Verona P.N. *a*	·	·	·	·	·	·	·	·	***19.35***	***19.35***	·
	Trento *a*	·	·	·	·	·	·	·	·	***20.52***	***20.52***	·
	Bolzano Bozen *a*	·	·	·	·	·	·	·	·	***21.30***	***21.30***	·
	Bologna Centrale	a ***17.03***	***17.12***	·	·	a ***17.03***	·	a ***17.03***	·	a ***18.03***	***18.15***	***17.12***
	Ferrara *a*	·	***17.42***	·	·	·	·	·	·	***18.27***	***18.46***	***17.42***
	Venezia S. Lucia *a*	***18.34***	***19.20***	·	·	***18.34***	·	***18.34***	·	***19.34***	***20.20***	***19.20***
	Tortona	·	·	·	·	·	·	·	·	·	·	·
	Genova Brignole *a*	·	·	·	·	·	·	·	·	·	·	·
	Destinazione	■	■	■	■	■	■	■	■	■	■	■

3 Ancona-Rimini-Bologna

a Fermata bin.16-19

3 Dal 01/01/2020 servizio di Trenitalia Tper

11 Non sono ammesse le comitive con biglietto scontato.

12 Da **Rimini** istradato via **Ravenna**

13 Sospeso il sabato e la domenica fino al 28/6.

19 Si effettua il sabato e la domenica fino al 28/6.

25 Ferma a **Riminifiera** dal 8/9 al 10/9 e dal 17/9 al 19/9.

28 Si effettua dal 15/6 al 6/9.

40 Si effettua nei festivi fino al 30/8.

41 Ferma a **Riminifiera** dal 18/8 al 23/8 e dal 28/8 al 31/8.

42 Si effettua dal 2/7 al 6/9.

3

Ancona-Rimini-Bologna

a Fermata bin.16-19
b Milano Porta Garibaldi
3 Dal 01/01/2020 servizio di Trenitalia Tper
4 Si effettua il sabato e la domenica fino al 30/8.
11 Non sono ammesse le comitive con biglietto scontato.
12 Da **Rimini** istradato via **Ravenna**
13 Sospeso il sabato e la domenica fino al 28/6.
15 Si effettua fino al 1/8 e dal 30/8. Sospeso la domenica fino al 26/7; nei festivi dal 30/8.
17 Ferma a **Misano Adriatico** fino al 13/9.
18 Si effettua il sabato e la domenica fino al 28/6.
25 Ferma a **Riminifiera** dal 8/9 al 10/9 e dal 17/9 al 19/9.
28 Si effettua dal 15/6 al 6/9.
29 Ferma a **Rimini Miramare** fino al 13/9.
41 Ferma a **Riminifiera** dal 18/8 al 23/8 e dal 28/8 al 31/8.
43 Si effettua dal lunedì al venerdì fino al 7/12 nonché dal 31/8.
44 Si effettua il sabato. Sospeso il 15/8.
45 Si effettua la domenica dal 5/7 al 6/9.
46 Ferma a **Cattolica-Gabicce** la domenica dal 5/7 al 6/9.

		RV 2134 3 11 17 25 29	FA 8886 R 28 41	R 11512 3 15 25	R 11560 3 19	RV 2906 3 11 25 43	R 11498 3 44	R 3010 3 12 13	RV 2914 3 4	R 6568 3 25	IC 1546 R 12 45 46	R 11602
Km	Provenienza	■	Lecce	■	Lugo	■	■	■	■	■	Lecce	■
0	**Ancona**	14.45	**15.23**	·	·	·	·	·	·	·	**16.14**	16.15
-	Ancona Torrette	14.50	|	·	·	·	·	·	·	·	|	16.20
9	**Falconara M.ma**	14.55	|	·	·	·	·	·	·	·	|	16.25
26	Senigallia	15.05	**15.38**	·	·	·	·	·	·	·	**16.30**	16.39
35	Marotta-Mondolfo	15.11	|	·	·	·	·	·	·	·	|	16.45
48	Fano	15.18	|	·	·	·	·	·	·	·	**16.43**	16.53
60	**Pesaro**	15.26	**15.54**	·	·	·	·	·	16.14	·	**16.55**	17.02
75	Cattolica-Gabicce	15.36	|	·	·	·	·	·	16.25	·	♦ **17.08**	17.13
80	Misano Adriatico	♦ 15.39	|	·	·	·	·	·	16.30	·	|	17.18
84	Riccione	15.44	|	·	·	·	·	·	16.34	·	**17.18**	17.22
88	Rimini Miramare	♦ 15.50	|	·	·	·	·	·	16.39	·	|	17.27
93	**Rimini** *a*	15.56	**16.14**	·	·	·	·	·	16.44	·	**17.27**	17.35
	Rimini	15.58	**16.16**	16.20	·	16.40	·	16.43	16.46	17.20	**17.29**	·
97	Riminifiera	♦ 16.01	♦ **16.18**	♦ 16.23	·	♦ 16.44	·	·	|	♦ 17.23	|	·
103	S. Arcangelo di Romagna	|	|	16.29	·	16.49	·	·	16.53	17.29	|	·
108	Savignano sul Rubicone	|	|	16.34	·	16.54	·	·	16.58	17.34	|	·
115	Gambettola	|	F |	16.40	·	17.00	·	·	17.04	17.40	|	·
122	Cesena	16.19	R |	16.46	·	17.07	·	·	17.11	17.46	**17.46**	·
133	Forlimpopoli-Bertinoro	|	E |	16.54	·	17.15	·	·	17.18	17.54	|	·
140	**Forlì**	16.31	C **16.42**	17.00	·	17.24	·	·	17.26	18.00	**17.58**	·
155	**Faenza**	16.41	C |	17.10	·	17.34	·	·	17.35	18.10	**18.08**	·
163	**Castelbolognese-Riolo T.** *a*	16.46	I |	17.16	·	17.39	·	18.26	17.47	18.16	|	·
	Castelbolognese-Riolo T.	16.47	A |	17.17	17.28	17.40	·	18.28	17.48	18.17	|	·
170	Imola	17.00	R |	17.24	17.34	17.49	18.08	18.34	18.00	18.24	|	·
181	Castel S. Pietro Terme	17.09	G |	·	|	17.57	18.15	|	18.08	·	|	·
188	Varignana	|	E |	·	|	|	18.20	|	|	·	|	·
192	Ozzano dell'Emilia	|	N |	·	|	18.10	18.24	|	|	·	|	·
197	San Lazzaro di Savena	|	T |	·	|	18.16	18.30	|	|	·	|	·
201	Bologna S. Vitale	|	O |	·	|	|	18.34	|	|	·	|	·
204	**Bologna Centrale** *a*	17.26	**17.15**	·	17.54	18.26	18.42	18.54	18.26	·	**18.40**	·
	Bologna Centrale	·	·	·	·	***19.18***	***19.18***	***19.18***	***19.18***	·	***19.18***	·
	Torino Porta Nuova *a*	·	·	·	·	***21.50***	***21.50***	***21.50***	***21.50***	·	***21.50***	·
	Bologna Centrale	17.33	**17.18**	·	·	18.33	***19.18***	***19.50***	18.33	·	**18.45**	·
	Piacenza	19.12	·	·	·	20.12	·	***21.50***	20.12	·	**20.19**	·
	Milano Centrale *a*	·	**18.55**	·	·	b 21.20	b ***20.47***	***22.45***	b 21.20	·	**21.15**	·
	Bologna Centrale	***18.10***	***18.10***	·	·	a ***19.18***	a ***19.18***	a ***19.18***	a ***19.18***	·	a ***19.18***	·
	Verona P.N. *a*	***19.35***	***19.35***	·	·	***20.08***	***20.08***	***20.08***	***20.08***	·	***20.08***	·
	Trento *a*	***20.52***	***20.52***	·	·	***21.15***	***21.15***	***21.15***	***21.15***	·	***21.15***	·
	Bolzano Bozen *a*	***21.30***	***21.30***	·	·	***21.48***	***21.48***	***21.48***	***21.48***	·	***21.48***	·
	Bologna Centrale	a ***18.03***	a ***18.03***	·	·	a ***19.03***	a ***19.03***	***19.12***	a ***19.03***	·	a ***19.03***	·
	Ferrara *a*	***18.27***	***18.27***	·	·	***19.27***	***19.27***	***19.42***	***19.27***	·	***19.27***	·
	Venezia S. Lucia *a*	***19.34***	***19.34***	·	·	***20.34***	***20.34***	***21.20***	***20.34***	·	***20.34***	·
	Tortona	·	·	·	·	·	·	·	·	·	·	·
	Genova Brignole *a*	·	·	·	·	·	·	·	·	·	·	·
	Destinazione	■	■	■	■	■	■	■	■	■	■	■

		6574	3010	6382	11530	3012	35012	2136	1758	34340	9808	3012
		3 4	3 19	3	3	3 12 13	37	3 11 17 25 29	3 4	47	24 48	3 19
Km	Provenienza	■	Lugo	■	■	■	Taranto	■	■	S.Benedet	Lecce	Lugo
0	**Ancona**	·	·	·	·	·	**16.38**	16.45	·	17.17	**17.25**	·
-	Ancona Torrette	·	·	·	·	·	|	|	·	17.23	|	·
9	**Falconara M.ma**	·	·	·	·	·	|	16.54	·	17.28	|	·
26	Senigallia	·	·	·	·	·	**16.56**	17.04	·	17.48	|	·
35	Marotta-Mondolfo	·	·	·	·	·	|	17.11	·	17.54	|	·
48	Fano	·	·	·	·	·	**17.09**	17.19	·	18.03	|	·
60	**Pesaro**	·	·	·	·	·	**17.19**	17.27	17.33	18.11	**17.52**	·
75	Cattolica-Gabicce	·	·	·	·	·	**17.29**	17.38	17.45	18.21	|	·
80	Misano Adriatico	·	·	·	·	·	|	♦ 17.42	17.50	|	|	·
84	Riccione	·	·	·	·	·	**17.38**	17.46	17.54	18.28	♦ **18.06**	·
88	Rimini Miramare	·	·	·	·	·	|	♦ 17.50	17.59	|	|	·
93	**Rimini** *a*	·	·	·	·	·	**17.45**	17.56	18.05	18.35	**18.15**	·
	Rimini	17.41	·	·	·	17.43	**17.47**	17.58	18.07	·	**18.17**	·
97	Riminifiera	|	·	·	·	·	|	♦ 18.02	|	·	|	·
103	S. Arcangelo di Romagna	|	·	·	·	·	|	|	·	|	·
108	Savignano sul Rubicone	|	·	·	·	·	|	|	·	|	·
115	Gambettola	|	·	·	·	·	|	|	·	F |	·
122	Cesena	17.57	·	·	·	·	**18.07**	18.19	18.30	·	R |	·
133	Forlimpopoli-Bertinoro	|	·	·	·	·	|	|	·	E |	·
140	**Forlì**	18.12	·	·	·	·	**18.19**	18.31	18.53	·	C |	·
155	**Faenza**	18.23	·	·	·	·	**18.29**	18.41	19.03	·	C |	·
163	**Castelbolognese-Riolo T.** *a*	|	·	·	·	19.26	|	18.46	19.08	·	I |	·
	Castelbolognese-Riolo T.	|	18.28	·	·	19.28	|	18.47	19.09	·	A |	18.28
170	Imola	|	18.34 Ⓐ	18.40	19.08	19.34	|	19.00	19.16	·	R |	19.34
181	Castel S. Pietro Terme	|	|	18.48	19.15	|	|	19.09	19.24	·	O |	|
188	Varignana	|	|	18.54	19.20	|	|	|	|	·	S |	|
192	Ozzano dell'Emilia	|	|	18.58	19.24	|	|	|	|	·	S |	|
197	San Lazzaro di Savena	|	|	19.04	19.30	|	|	|	|	·	A |	|
201	Bologna S. Vitale	|	|	19.08	19.34	|	|	|	|	·	|	|
204	**Bologna Centrale** *a*	19.09	18.54 Ⓐ	19.22	19.42	19.54	**19.01**	19.26	19.48	·	**19.15**	19.54
	Bologna Centrale	·	·	·	·	·	***19.18***	·	·	·	***19.18***	·
	Torino Porta Nuova *a*	·	·	·	·	·	***21.50***	·	·	·	***21.50***	·
	Bologna Centrale	***19.57***	·	***19.50***	***20.38***	***20.38***	**19.05**	19.33	19.57	·	***19.18***	·
	Piacenza	***21.50***	·	***21.50***	·	·	**20.51**	21.10	21.50	·	·	·
	Milano Centrale *a*	***22.45***	·	***22.45***	***21.50***	***21.50***	**21.45**	·	22.45	·	·	·
	Bologna Centrale	***20.05***	·	***20.05***	***20.05***	***20.05***	***19.18***	***20.05***	***20.05***	·	***20.05***	·
	Verona P.N. *a*	***21.35***	·	***21.35***	***21.35***	***21.35***	***20.08***	***21.35***	***21.35***	·	***21.35***	·
	Trento *a*	***22.59***	·	***22.59***	***22.59***	***22.59***	***21.15***	***22.59***	***22.59***	·	***22.59***	·
	Bolzano Bozen *a*	***23.39***	·	***23.39***	***23.39***	***23.39***	***21.48***	***23.39***	***23.39***	·	***23.39***	·
	Bologna Centrale	***19.25***	·	***20.18***	***20.25***	***20.25***	***19.12***	***20.25*** †	***20.25*** †	·	***19.25***	·
	Ferrara *a*	***20.20***	·	***20.40***	***21.20***	***21.20***	***19.42***	***21.20*** †	***21.20*** †	·	***20.20***	·
	Venezia S. Lucia *a*	·	·	***22.08***	·	·	***21.20***	·	·	·	·	·
	Tortona	·	·	·	·	·	·	·	·	·	·	·
	Genova Brignole *a*	·	·	·	·	·	·	·	·	·	·	·
	Destinazione	■	■	■	■	■	■	■	■	■	■	■

3

Ancona-Rimini-Bologna

a Fermata bin.16-19

3 Dal 01/01/2020 servizio di Trenitalia Tper

4 Si effettua il sabato e la domenica fino al 30/8.

11 Non sono ammesse le comitive con biglietto scontato.

12 Da **Rimini** istradato via **Ravenna**

13 Sospeso il sabato e la domenica fino al 28/6.

17 Ferma a **Misano Adriatico** fino al 13/9.

19 Si effettua il sabato e la domenica fino al 28/6.

24 Si effettua dal 15/6.

25 Ferma a **Riminifiera** dal 8/9 al 10/9 e dal 17/9 al 19/9.

29 Ferma a **Rimini Miramare** fino al 13/9.

37 Si effettua fino al 6/9.

47 Si effettua nei festivi fino al 6/9.

48 Ferma a **Riccione** dal 15/6 al 27/9.

3

Ancona-Rimini-Bologna

a Fermata bin.16-19
3 Dal 01/01/2020 servizio di Trenitalia Tper
12 Da **Rimini** istradato via **Ravenna**
13 Sospeso il sabato e la domenica fino al 28/6.
25 Ferma a **Riminifiera** dal 8/9 al 10/9 e dal 17/9 al 19/9.
38 Ferma a **Rimini Miramare** fino al 6/9.
40 Si effettua nei festivi fino al 30/8.
49 Si effettua nei festivi. Sospeso nei festivi fino al 30/8.
50 Si effettua la domenica fino al 30/8.
51 Si effettua il sabato e la domenica.

		1750	11580	6588	3014	11546	2932	12020	11548	1754	6424	11606
		3 40	3 49	3	3 12 13	3 25 39	3 50		3	3 51	3	
Km	Provenienza	■	■	■	■	■	■	■	■	Pescara	■	■
0	**Ancona**	·	·	·	·	·	17.40	Ⓐ 17.45	·	17.57	·	✕ 18.15
-	Ancona Torrette	·	·	·	·	·	|	17.51	·	|	·	18.21
9	**Falconara M.ma**	·	·	·	·	·	17.52	17.57	·	18.07	·	18.27
26	Senigallia	·	·	·	·	·	18.03	18.12	·	18.21	·	18.37
35	Marotta-Mondolfo	·	·	·	·	·	|	18.18	·	|	·	18.43
48	Fano	·	·	·	·	·	18.16	18.26	·	18.35	·	18.54
60	**Pesaro**	·	·	·	·	18.17	18.26	18.34	·	18.45	·	19.06
75	Cattolica-Gabicce	·	·	·	·	18.28	18.39	18.45	·	19.03	·	19.17
80	Misano Adriatico	·	·	·	·	18.33	|	18.49	·	|	·	19.22
84	Riccione	·	·	·	·	18.38	18.48	18.53	·	19.11	·	19.26
88	Rimini Miramare	·	·	·	·	♦ 18.42	|	18.58	·	|	·	19.30
93	**Rimini** *a*	·	·	·	·	18.46	19.00	Ⓐ 19.05	·	19.18	·	✕ 19.36
	Rimini	18.40	·	·	18.43	18.47	19.08	·	19.20	19.23	Ⓐ 19.26	·
97	Riminifiera	|	·	·	·	♦ 18.50	|	·	|	|	|	·
103	S. Arcangelo di Romagna	|	·	·	·	18.57	|	·	19.29	|	|	·
108	Savignano sul Rubicone	|	·	·	·	19.02	|	·	19.39	|	|	·
115	Gambettola	|	·	·	·	19.07	|	·	19.44	|	|	·
122	Cesena	19.03	·	·	·	19.14	19.25	·	19.51	19.44	19.44	·
133	Forlimpopoli-Bertinoro	|	·	·	·	19.22	|	·	19.59	|	|	·
140	**Forlì**	19.19	·	·	·	19.31	19.37	·	20.04	19.56	19.56	·
155	**Faenza**	19.29	·	·	·	19.41	19.48	·	20.13	20.07	20.06	·
163	**Castelbolognese-Riolo T.** *a*	19.36	·	·	20.26	19.46	|	·	20.20	|	20.10	·
	Castelbolognese-Riolo T.	19.37	·	·	20.28	19.47	|	·	20.21	|	20.11	·
170	Imola	19.45	20.08	✕ 20.08	20.34	20.00	20.07	·	20.28	20.17	20.16	·
181	Castel S. Pietro Terme	19.53	20.15	20.15	|	20.09	20.15	·	·	20.25	|	·
188	Varignana	|	20.20	20.20	|	|	|	·	·	|	|	·
192	Ozzano dell'Emilia	|	20.24	20.24	|	|	|	·	·	|	|	·
197	San Lazzaro di Savena	|	20.30	20.30	|	|	|	·	·	|	|	·
201	Bologna S. Vitale	|	20.34	20.34	|	|	|	·	·	|	|	·
204	**Bologna Centrale** *a*	20.09	20.42	✕ 20.42	20.54	20.26	20.36	·	·	20.46	Ⓐ 20.48	·
	Bologna Centrale	·	·	·	·	·	·	·	·	·	·	·
	Torino Porta Nuova *a*	·	·	·	·	·	·	·	·	·	·	·
	Bologna Centrale	20.15	***21.33***	***21.33***	·	20.33	***20.50***	·	·	20.50	***21.33***	·
	Piacenza	21.59	***23.10***	***23.10***	·	22.10	***22.32***	·	·	22.32	***23.10***	·
	Milano Centrale *a*	23.00	·	·	·	·	***23.30***	·	·	23.30	·	·
	Bologna Centrale	***21.05***	***21.05***	***21.05***	***21.05***	***21.05***	***21.05***	·	·	***21.05***	***21.05***	·
	Verona P.N. *a*	***22.35***	***22.35***	***22.35***	***22.35***	***22.35***	***22.35***	·	·	***22.35***	***22.35***	·
	Trento *a*	·	·	·	·	·	·	·	·	·	·	·
	Bolzano Bozen *a*	·	·	·	·	·	·	·	·	·	·	·
	Bologna Centrale	† ***20.25***	a ***21.23***	a ***21.23***	a ***21.23***	a ***21.23***	a ***21.23***	·	·	a ***21.23***	a ***21.23***	·
	Ferrara *a*	† ***21.20***	***21.50***	***21.50***	***21.50***	***21.50***	***21.50***	·	·	***21.50***	***21.50***	·
	Venezia S. Lucia *a*	·	***22.55***	***22.55***	***22.55***	***22.55***	***22.55***	·	·	***22.55***	***22.55***	·
	Tortona	·	·	·	·	·	·	·	·	·	·	·
	Genova Brignole *a*	·	·	·	·	·	·	·	·	·	·	·
	Destinazione	■	■	■	■	■	Parma	■	■	■	■	■

Km	Provenienza	FB 8890 12 37 41	R 3014 2 3 19	R 11586 2 3	R 3018 2 3 12 13	IC 614 R 12 37	RV 2138 2 3 17 29	FR 9810 4 R 23 33	R 3018 2 3 19	R 2980 2 3 52	R 2980 2 3 56	R 11616 2 3	R 6578 2 3
		Lecce	Lugo	■	■	Bari	■	■	Lugo	Ravenna	Russi	■	■
0	**Ancona**	{ **18.25**	·	·	·	{ **18.35**	18.45	{ **19.19**	·	·	·	·	·
-	Ancona Torrette	{ |	·	·	·	{ |	18.50	{ |	·	·	·	·	·
9	**Falconara M.ma**	{ |	·	·	·	{ |	18.55	{ |	·	·	·	·	·
26	Senigallia	{ |	·	·	·	{ **18.56**	19.05	{ |	·	·	·	·	·
35	Marotta-Mondolfo	{ |	·	·	·	{ |	19.11	{ |	·	·	·	·	·
48	Fano	{ |	·	·	·	{ **19.09**	19.18	{ |	·	·	·	·	·
60	**Pesaro**	{ **18.52**	·	·	·	{ **19.19**	19.26	{ **19.50**	·	·	·	·	·
75	Cattolica-Gabicce	{ |	·	·	·	{ **19.29**	19.36	{ |	·	·	·	·	·
80	Misano Adriatico	{ |	·	·	·	{ |	♦ 19.39	{ |	·	·	·	·	·
84	Riccione	{ **19.07**	·	·	·	{ **19.38**	19.44	{ **20.05**	·	·	·	·	·
88	Rimini Miramare	{ |	·	·	·	{ |	♦ 19.50	{ |	·	·	·	·	·
93	**Rimini** *a*	{ **19.15**	·	·	·	{ **19.45**	19.56	{ **20.12**	·	·	·	·	·
	Rimini	{ **19.17**	·	·	{ 19.43	{ **19.47**	19.58	{ **20.14**	·	·	·	·	·
97	Riminifiera	{ ♦ **19.19**	·	·	{ ·	{ |	|	{ ♦ **20.17**	·	·	·	·	·
103	S. Arcangelo di Romagna	{ |	·	·	{ ·	{ |	|	{ |	·	·	·	·	·
108	Savignano sul Rubicone	{ |	·	·	{ ·	{ |	|	{ |	·	·	·	·	·
115	Gambettola	{ **F** |	·	·	{ ·	{ |	|	{ **F** |	·	·	·	·	·
122	Cesena	{ **R** |	·	·	{ ·	{ **20.07**	20.19	{ **R** |	·	·	·	·	·
133	Forlimpopoli-Bertinoro	{ **E** |	·	·	{ ·	{ |	|	{ **E** |	·	·	·	·	·
140	**Forlì**	{ **C** |	·	·	{ ·	{ **20.19**	20.31	{ **C** |	·	·	·	·	·
155	**Faenza**	{ **C** |	·	·	{ ·	{ **20.29**	20.41	{ **C** |	·	{ 21.36	{ 21.36	·	·
163	**Castelbolognese-Riolo T.** *a*	{ **I** |	·	·	{ 21.26	{ |	20.46	{ **I** |	·	{ |	{ |	·	·
	Castelbolognese-Riolo T.	{ **A** |	{ 20.28	·	{ 21.28	{ |	20.47	{ **A** |	{ 21.28	{ |	{ |	·	·
170	Imola	{ **B** |	{ 20.34	✕ 21.08	{ 21.34	{ |	21.00	{ **R** |	{ 21.34	{ |	{ |	† 22.08	✕ 22.08
181	Castel S. Pietro Terme	{ **I** |	{ |	{ 21.15	{ |	{ |	21.09	{ **O** |	{ |	{ |	{ |	{ 22.15	{ 22.15
188	Varignana	{ **A** |	{ |	{ 21.20	{ |	{ |	|	{ **S** |	{ |	{ |	{ |	{ 22.20	{ 22.20
192	Ozzano dell'Emilia	{ **N** |	{ |	{ 21.24	{ |	{ |	|	{ **S** |	{ |	{ |	{ |	{ 22.24	{ 22.24
197	San Lazzaro di Savena	{ **C** |	{ |	{ 21.30	{ |	{ |	|	{ **A** |	{ |	{ |	{ |	{ 22.30	{ 22.30
201	Bologna S. Vitale	{ **A** |	{ |	{ 21.34	{ |	{ |	|	{ |	{ |	{ |	{ |	{ 22.34	{ 22.34
204	**Bologna Centrale** *a*	{ **20.15**	{ 20.54	✕ 21.42	{ 21.54	{ **21.00**	21.26	{ **21.15**	{ 21.54	{ 22.09	{ 22.09	† 22.40	✕ 22.40
	Bologna Centrale	·	·	·	·	·	·	·	·	·	·	·	·
	Torino Porta Nuova *a*	·	·	·	·	·	·	·	·	·	·	·	·
	Bologna Centrale	a ***20.38***	***21.33***	a ***22.18***	a ***22.18***	***21.33***	21.33	{ **21.18**	·	{ a ***23.03***	·	{ a ***23.03***	{ a ***23.03***
	Piacenza	·	***23.10***	***23.41***	***23.41***	***23.10***	23.10	·	·	·	·	·	·
	Milano Centrale *a*	***21.50***	·	***00.15***	***00.15***	·	·	{ **22.25**	·	{ ***00.10***	·	{ ***00.10***	{ ***00.10***
	Bologna Centrale	***21.05***	***21.05***	·	·	·	·	·	·	·	·	·	·
	Verona P.N. *a*	***22.35***	***22.35***	·	·	·	·	·	·	·	·	·	·
	Trento *a*	·	·	·	·	·	·	·	·	·	·	·	·
	Bolzano Bozen *a*	·	·	·	·	·	·	·	·	·	·	·	·
	Bologna Centrale	{ **20.18**	a ***21.23***	{ ***22.23***	{ ***22.23***	a ***21.23***	{ ***22.23***	·	·	Ⓐ ***22.35***	·	·	·
	Ferrara *a*	{ **20.40**	***21.50***	{ ***22.54***	{ ***22.54***	***21.50***	{ ***22.54***	·	·	Ⓐ ***23.20***	·	·	·
	Venezia S. Lucia *a*	{ **22.08**	***22.55***	·	·	***22.55***	·	·	·	·	·	·	·
	Tortona	·	·	·	·	·	·	·	·	·	·	·	·
	Genova Brignole *a*	·	·	·	·	·	·	·	·	·	·	·	·
	Destinazione	■	■	■	■	■	■	■	■	■	■	■	■

3 Ancona-Rimini-Bologna

a Fermata bin.16-19

3 Dal 01/01/2020 servizio di Trenitalia Tper

12 Da **Rimini** istradato via **Ravenna**

13 Sospeso il sabato e la domenica fino al 28/6.

17 Ferma a **Misano Adriatico** fino al 13/9.

19 Si effettua il sabato e la domenica fino al 28/6.

28 Si effettua dal 15/6 al 6/9.

29 Ferma a **Rimini Miramare** fino al 13/9.

33 Ferma a **Riminifiera** dal 18/8 al 23/8.

37 Si effettua fino al 6/9.

41 Ferma a **Riminifiera** dal 18/8 al 23/8 e dal 28/8 al 31/8.

52 Sospeso nei festivi nonché il 20/6 e il 27/6.

56 Si effettua il 20/6 e il 27/6.

3

Ancona-Rimini-Bologna

a Fermata bin.16-19
3 Dal 01/01/2020 servizio di Trenitalia Tper
4 Si effettua il sabato e la domenica fino al 30/8.
12 Da **Rimini** istradato via **Ravenna**
13 Sospeso il sabato e la domenica fino al 28/6.
17 Ferma a **Misano Adriatico** fino al 13/9.
19 Si effettua il sabato e la domenica fino al 28/6.
29 Ferma a **Rimini Miramare** fino al 13/9.
37 Si effettua fino al 6/9.
52 Sospeso nei festivi nonché il 20/6 e il 27/6.
53 Si effettua il 20/6 e il 27/6.
54 Ferma a **Riccione** fino al 27/9.
55 Il treno potrebbe subire un ritardo in partenza di 10 min. per attesa coincidenza

		R 2984 3 12 13	R 6570 3	R 2908 3 4	R 12024	FB 8864 12 37	FB 8852 12 54	R 2984 3 19	rV 2140 17 29	R 2982 3 52 55	R 2982 3 53 55	R 12026 55
Km	Provenienza	■	■	■	■	Bari	Roma	Lugo	■	Ravenna	Russi	■
0	**Ancona**	·	·	·	19.45	**20.25**	·	·	20.45	·	·	22.35
-	Ancona Torrette	·	·	·	19.51	|	·	·	20.51	·	·	|
9	**Falconara M.ma**	·	·	·	19.55	|	**20.42**	·	20.56	·	·	22.45
26	Senigallia	·	·	·	20.12	|	|	·	21.08	·	·	22.58
35	Marotta-Mondolfo	·	·	·	20.18	|	|	·	21.15	·	·	23.04
48	Fano	·	·	·	20.26	|	|	·	21.23	·	·	23.12
60	**Pesaro**	·	·	20.27	20.34	**20.52**	**21.05**	·	21.31	·	·	23.20
75	Cattolica-Gabicce	·	·	20.38	20.45	|	|	·	21.42	·	·	23.31
80	Misano Adriatico	·	·	20.43	20.50	|	|	·	♦ 21.46	·	·	|
84	Riccione	·	·	20.48	20.54	**21.07**	♦ **21.18**	·	21.50	·	·	23.38
88	Rimini Miramare	·	·	20.53	20.59	|	|	·	♦ 21.56	·	·	|
93	**Rimini** *a*	·	·	20.59	21.05	**21.15**	**21.27**	·	22.02	·	·	23.48
	Rimini	20.43	20.50	21.01	·	**21.17**	**21.29**	·	22.04	·	·	·
97	Riminifiera	·	|	|	·	|	·	·	|	·	·	·
103	S. Arcangelo di Romagna	·	|	|	·	|	·	·	|	·	·	·
108	Savignano sul Rubicone	·	21.01	|	·	|	·	·	|	·	·	·
115	Gambettola	·	|	|	·	**F** |	**F** ·	·	|	·	·	·
122	Cesena	·	21.13	21.23	·	**R** |	**R** ·	·	22.23	·	·	·
133	Forlimpopoli-Bertinoro	·	|	|	·	**E** |	**E** ·	·	|	·	·	·
140	**Forlì**	·	21.27	21.37	·	**C** |	**C** ·	·	22.36	·	·	·
155	**Faenza**	·	21.39	21.47	·	**C** |	**C** ·	·	22.47	23.17	23.17	·
163	**Castelbolognese-Riolo T.** *a*	22.32	21.45	22.06	·	**I** |	**I** ·	·	22.52	|	|	·
	Castelbolognese-Riolo T.	22.34	21.46	22.07	·	**A** |	**A** ·	22.34	22.53	|	|	·
170	Imola	22.40	22.00	22.16	·	**B** |	**B** ·	22.40	23.00	|	|	·
181	Castel S. Pietro Terme	|	22.07	22.25	·	**I** |	**I** ·	|	|	|	|	·
188	Varignana	|	|	|	·	**A** |	**A** ·	|	|	|	|	·
192	Ozzano dell'Emilia	|	|	|	·	**N** |	**N** ·	|	|	|	|	·
197	San Lazzaro di Savena	|	|	|	·	**C** |	**C** ·	|	|	|	|	·
201	Bologna S. Vitale	|	|	|	·	**A** |	**A** ·	|	|	|	|	·
204	**Bologna Centrale** *a*	23.00	22.24	22.46	·	**22.15**	·	23.00	23.21	23.50	23.50	·
	Bologna Centrale	·	·	·	·	·	·	·	·	·	·	·
	Torino Porta Nuova *a*	·	·	·	·	·	·	·	·	·	·	·
	Bologna Centrale	·	a ***23.03***	a ***23.03***	·	***22.18***	·	·	·	·	·	·
	Piacenza	·	·	·	·	***23.47***	·	·	·	·	·	·
	Milano Centrale *a*	·	***00.10***	***00.10***	·	00.30	·	·	·	·	·	·
	Bologna Centrale	·	·	·	·	·	·	·	·	·	·	·
	Verona P.N. *a*	·	·	·	·	·	·	·	·	·	·	·
	Trento *a*	·	·	·	·	·	·	·	·	·	·	·
	Bolzano Bozen *a*	·	·	·	·	·	·	·	·	·	·	·
	Bologna Centrale	·	Ⓐ ***22.35***	·	·	Ⓐ ***22.35***	·	·	***00.02***	***00.02***	·	·
	Ferrara *a*	·	Ⓐ ***23.20***	·	·	Ⓐ ***23.20***	·	·	***00.50***	***00.50***	·	·
	Venezia S. Lucia *a*	·	·	·	·	·	·	·	·	·	·	·
	Tortona	·	·	·	·	·	·	·	·	·	·	·
	Genova Brignole *a*	·	·	·	·	·	·	·	·	·	·	·
	Destinazione	■	Parma	■	■	■	Ravenna	■	■	■	■	■

		EN 295	EN 293	R 6541	EN 1237	R 11681	R 6581	FR 9509	R 11521	FR 9401	R 6499	FR 9511
		1 2 3 4	1 2 3 5	6	1 3 7	8	9	10			11	12
Km	Provenienza	München	München	■	Wien	■	■	Milano	■	Venezia	■	Milano
0	**Bologna Centrale**	05.22	05.25	05.30	05.46	06.08	06.08	a 06.10	06.38	a 07.00	07.08	a 07.25
3	Bologna S. Vitale	|	|	05.35	|	06.13	06.13	·	06.42	·	07.13	·
5	Bologna Mazzini	|	|	05.38	|	06.16	06.16	F ·	06.45	·	07.16	·
7	Bologna S. Ruffillo	|	|	05.41	|	06.19	06.19	R ·	06.48	·	07.19	·
9	Rastignano	|	|	05.45	|	06.24	06.24	E ·	06.52	**F** ·	07.24	**F** ·
14	Musiano-Pian di M.	|	|	05.50	|	06.29	06.29	C ·	06.57	**R** ·	07.29	**R** ·
17	Pianoro	|	|	05.53	|	06.32	06.32	C ·	07.01	**E** ·	07.33	**E** ·
26	Monzuno-Vado	|	|	05.59	|	06.39	06.39	I ·	07.07	**C** ·	07.39	**C** ·
36	Grizzana	|	|	06.06	|	06.46	06.46	A ·	07.14	**C** ·	07.46	**C** ·
41	S.Benedetto S.-C.P.	|	|	06.11	|	06.51	06.51	R ·	07.19	**I** ·	07.51	**I** ·
61	Vernio-Montepiano-Cantag.	|	|	06.24	|	07.03	07.03	O ·	07.30	**A** ·	08.04	**A** ·
71	Vaiano	|	|	06.32	|	07.13	07.13	S ·	07.41	**R** ·	08.14	**R** ·
81	**Prato Centrale** *a*	|	|	06.40	|	07.23	07.23	S ·	07.51	**O** ·	08.23	**O** ·
81	**Prato Centrale**	|	|	·	|	·	07.24	A ·	07.53	**S** ·	·	**S** ·
-	**Firenze Rifredi**	|	|	·	|	·	07.58	|	08.18	**S** |	·	**S** |
-	Firenze Statuto	| ·	| ·	·	| ·	·	08.03	1 ·	·	**A** ·	·	**A** ·
-	**Firenze C. di Marte**	|	|	·	| ·	·	08.10	0 |	·	|	·	|
97	**Firenze S.M.Novella** *a*	06.16	06.19	·	06.53	·	·	0 **06.49**	08.24	**07.39**	·	**08.04**
408	**Roma Tiburtina** *a*	|	|	·	·	·	·	0 **08.54**	·	◖ **09.14**	·	**09.40**
413	**Roma Termini** 🚉 *a*	09.10	09.10	·	·	·	·	**09.04**	·	**09.30**	·	**09.50**
	Destinazione	■	■	■	Livorno	■	■	Salerno	■	■	■	Salerno

		R 11571	R 6559	FR 9303	FR 9515	R 6501	FR 9405	R 6597	IC 583	FR 9519	IC 1591	R 6549
		11 13	9	L4	L4 12		L4		R 12 14	L4 12	R 12 15	
Km	Provenienza	■	■	Milano	Milano	■	Venezia	■	Milano	Torino	Milano	■
0	**Bologna Centrale**	07.38	08.08	a **08.10**	a **08.25**	Ⓐ 08.38	a **09.00**	09.08	**09.18**	a **09.25**	**09.37**	10.08
3	Bologna S. Vitale	07.43	08.13	·	·	08.42	·	09.13	|	·	|	10.13
5	Bologna Mazzini	07.46	08.16	·	·	08.45	·	09.16	|	·	|	10.16
7	Bologna S. Ruffillo	07.49	08.19	·	·	08.48	·	09.19	|	·	|	10.19
9	Rastignano	07.53	08.24	**F** ·	**F** ·	08.52	**F** ·	09.23	|	**F** ·	|	10.24
14	Musiano-Pian di M.	07.58	08.29	**R** ·	**R** ·	08.57	**R** ·	09.28	|	**R** ·	|	10.29
17	Pianoro	08.02	08.33	**E** ·	**E** ·	09.01	**E** ·	09.31	|	**E** ·	|	10.33
26	Monzuno-Vado	08.09	08.39	**C** ·	**C** ·	09.07	**C** ·	09.41	|	**C** ·	|	10.39
36	Grizzana	08.17	08.46	**C** ·	**C** ·	09.14	**C** ·	09.49	|	**C** ·	|	10.46
41	S.Benedetto S.-C.P.	08.22	08.51	**I** ·	**I** ·	09.19	**I** ·	09.55	|	**I** ·	|	10.51
61	Vernio-Montepiano-Cantag.	·	09.04	**A** ·	**A** ·	09.30	**A** ·	10.06	|	**A** ·	|	11.04
71	Vaiano	·	09.14	**R** ·	**R** ·	09.41	**R** ·	10.15	|	**R** ·	|	11.14
81	**Prato Centrale** *a*	·	09.23	**O** ·	**O** ·	Ⓐ 09.53	**O** ·	10.24	**10.02**	**O** ·	**10.42**	11.23
81	**Prato Centrale**	·	·	**S** ·	**S** ·	·	**S** ·	·	**10.04**	**S** ·	**10.44**	·
-	**Firenze Rifredi**	·	·	**S** |	**S** |	·	**S** |	·	**10.16**	**S** |	**10.59**	·
-	Firenze Statuto	·	·	**A** ·	**A** ·	·	**A** ·	·	|	**A** ·	|	·
-	**Firenze C. di Marte**	·	·	|	|	·	|	·	|	|	|	·
97	**Firenze S.M.Novella** *a*	·	·	**08.50**	**09.04**	·	**09.39**	·	·	**10.04**	·	·
408	**Roma Tiburtina** *a*	·	·	◖ **10.24**	**10.39**	·	**11.14**	·	**13.22**	**11.39**	**13.36**	·
413	**Roma Termini** 🚉 *a*	·	·	**10.35**	**10.49**	·	**11.25**	·	·	**11.49**	·	·
	Destinazione	■	■	■	Napoli	■	Napoli	■	Napoli	Salerno	Reggio C.	■

4 Bologna-Firenze-(Roma)

a Fermata bin.16-19

1 Espleta esclusivamente servizi letti e cuccette per i viaggiatori provenienti dall'estero.

2 Carrozze dirette München-Milano. Da Villach proseguono come treno EN 233 o EN 243.

3 Nelle carrozze posti a sedere, sono ammessi i viaggiatori in servizio interno con pagamento dei prezzi per treni IC senza diritto all` assegnazione del posto.

4 Si effettua dal martedì al sabato dal 30/6.

5 Si effettua il lunedì e la domenica dal 29/6.

6 Si effettua fino al 1/8 e dal 31/8. Sospeso la domenica fino al 26/7; nei festivi dal 6/9.

7 Si effettua il giovedì e il sabato dal 27/6 al 10/10.

8 Si effettua dal 2/8 al 29/8. Sospeso nei festivi dal 2/8 al 23/8.

9 Si effettua fino al 1/8 e dal 30/8. Sospeso la domenica fino al 26/7; nei festivi dal 30/8.

10 Si effettua fino al 6/9. Sospeso nei festivi fino al 6/9.

11 Dal 01/01/2020 servizio di Trenitalia Tper

12 Si effettua fino al 6/9.

13 Sospeso fino al 13/9.

14 Si effettua fino al 8/8.

15 Si effettua il sabato dal 4/7 al 8/8.

4

Bologna-Firenze-(Roma)

a Fermata bin.16-19
11 Dal 01/01/2020 servizio di Trenitalia Tper
12 Si effettua fino al 6/9.
14 Si effettua fino al 8/8.
16 Sospeso nei festivi nonché fino al 13/9.
17 Si effettua fino al 13/9.
18 Si effettua fino al 31/8.
19 Si effettua dal 2/7 al 8/8.
20 Si effettua dal 1/7 al 8/8.

		FR 9523	R 11433	R 11411	FR 9311	IC 585	FR 9413	R 6557	FR 9531	R 6543	R 6497	FA 8419
		12	11		12	14			12	11	11 16	12
Km	Provenienza	Torino	■	■	Torino	Trieste	Venezia	■	Torino	■	■	Venezia
0	**Bologna Centrale**	a **10.25**	11.08	11.08	a **11.10**	**11.18**	a **12.00**	12.08	a **12.25**	13.08	13.40	a **14.00**
3	Bologna S. Vitale	·	11.13	11.13	·	|	·	12.13	·	13.13	13.47	·
5	Bologna Mazzini	·	11.16	11.16	·	|	·	12.16	·	13.16	13.50	·
7	Bologna S. Ruffillo	·	11.19	11.19	·	|	·	12.19	·	13.19	13.53	·
9	Rastignano	F ·	11.23	11.23	F ·	|	F ·	12.24	F ·	13.23	13.57	F ·
14	Musiano-Pian di M.	R ·	11.28	11.28	R ·	|	R ·	12.29	R ·	13.29	14.02	R ·
17	Pianoro	E ·	11.31	11.31	E ·	|	E ·	12.33	E ·	13.33	14.06	E ·
26	Monzuno-Vado	C ·	11.39	11.41	C ·	|	C ·	12.39	C ·	13.39	14.13	C ·
36	Grizzana	C ·	11.48	11.49	C ·	|	C ·	12.46	C ·	13.46	14.21	C ·
41	S.Benedetto S.-C.P.	I ·	11.57	11.55	I ·	|	I ·	12.51	I ·	13.51	14.26	I ·
61	Vernio-Montepiano-Cantag.	A ·	·	12.06	A ·	|	A ·	13.04	A ·	14.04	·	A ·
71	Vaiano	R ·	·	12.15	R ·	|	R ·	13.14	R ·	14.14	·	R ·
81	**Prato Centrale** *a*	O ·	·	12.24	O ·	**12.08**	O ·	13.23	O ·	14.23	·	G ·
81	**Prato Centrale**	S ·	·	·	S ·	**12.10**	S ·	·	S ·	·	·	E ·
-	**Firenze Rifredi**	S |	·	·	S |	**12.30**	S |	·	S |	·	·	N |
-	Firenze Statuto	A ·	·	·	A ·	|	A ·	·	A ·	·	·	T ·
-	**Firenze C. di Marte**	|	·	·	|	|	|	·	|	·	·	O |
97	**Firenze S.M.Novella** *a*	**11.04**	·	·	**11.50**	·	**12.39**	·	**13.04**	·	·	**14.39**
408	**Roma Tiburtina** *a*	**12.40**	·	·	**13.27**	|	**14.14**	·	**14.40**	·	·	**16.14**
413	**Roma Termini** *a*	**12.49**	·	·	**13.35**	**15.35**	**14.25**	·	**14.49**	·	·	**16.25**
	Destinazione	Reggio C.	■	■	Napoli	■	Napoli	■	Reggio C.	■	■	Reggio C.

		R 11629	R 6545	FR 9543	R 6585	FA 8517	FR 9425	R 6547	IC 595	FR 9547	R 11631	IC 597	FR 9551
		2	2	12	2	17	18	2	19	12		20	12
Km	Provenienza	■	■	Torino	■	Bolzano	Venezia	■	Trieste	Milano	■	Milano	Milano
0	**Bologna Centrale**	14.08	15.08	a **15.25**	Ⓐ 15.38	a **15.45**	a **16.00**	16.08	**16.18**	a **16.25**	17.08	**17.18**	a **17.25**
3	Bologna S. Vitale	14.13	15.13	·	15.42	·	·	16.13	|	·	17.13	|	·
5	Bologna Mazzini	14.16	15.16	·	15.45	·	·	16.16	|	·	17.16	|	·
7	Bologna S. Ruffillo	14.19	15.19	·	15.48	·	·	16.19	|	·	17.19	|	·
9	Rastignano	14.24	15.24	F ·	15.52	F ·	F ·	16.24	|	F ·	17.23	|	F ·
14	Musiano-Pian di M.	14.29	15.29	R ·	15.57	R ·	R ·	16.29	|	R ·	17.27	|	R ·
17	Pianoro	14.33	15.33	E ·	16.01	E ·	E ·	16.33	|	E ·	17.30	|	E ·
26	Monzuno-Vado	14.39	15.39	C ·	16.07	C ·	C ·	16.41	|	C ·	17.36	|	C ·
36	Grizzana	14.46	15.46	C ·	16.14	C ·	C ·	16.51	|	C ·	17.44	|	C ·
41	S.Benedetto S.-C.P.	14.51	15.51	I ·	16.19	I ·	I ·	16.57	|	I ·	17.52	|	I ·
61	Vernio-Montepiano-Cantag.	15.04	16.04	A ·	16.30	A ·	A ·	17.09	|	A ·	18.06	|	A ·
71	Vaiano	15.14	16.14	R ·	16.41	R ·	R ·	17.18	|	R ·	18.15	|	R ·
81	**Prato Centrale** *a*	15.23	16.23	O ·	Ⓐ 16.53	G ·	O ·	17.28	**17.09**	O ·	18.27	**18.09**	O ·
81	**Prato Centrale**	·	·	S ·	·	E ·	S ·	·	**17.11**	S ·	·	**18.11**	S ·
-	**Firenze Rifredi**	·	·	S |	·	N |	S |	·	**17.30**	S |	·	**18.28**	S |
-	Firenze Statuto	·	·	A ·	·	T ·	A ·	·	|	A ·	·	|	A ·
-	**Firenze C. di Marte**	·	·	|	·	O |	|	·	**17.39**	|	·	|	|
97	**Firenze S.M.Novella** *a*	·	·	**16.04**	·	**16.24**	**16.39**	·	·	**17.04**	·	·	**18.04**
408	**Roma Tiburtina** *a*	·	·	**17.40**	·	**17.59**	**18.14**	·	|	**18.40**	·	**21.22**	**19.40**
413	**Roma Termini** *a*	·	·	**17.49**	·	**18.10**	**18.25**	·	**20.35**	**18.49**	·	·	**19.49**
	Destinazione	■	■	Salerno	■	Sibari	Napoli	■	■	Taranto	■	Napoli	Salerno

		R 11403 2 11 16	R 6595 2 21	R 6599 2	ICN 795 2 22	ICN 1595 2 23	ICN 1585 2 24	ICN 1575 2 25	ICN 795 2 26	FR 9555 4 12	R 11501 2	FA 8527 12	FR 9433 4
Km	Provenienza	■	■	■	Torino	Torino	Torino	Torino	Torino	Milano	■	Bergamo	Venezia
0	**Bologna Centrale**	17.38	·	18.08	**18.18**	**18.18**	**18.18**	**18.18**	**18.18**	a **18.25**	18.38	a **18.45**	a **19.00**
3	Bologna S. Vitale	17.43	·	18.13	|	|	|	|	|	·	18.43	·	·
5	Bologna Mazzini	17.46	·	18.16	|	|	|	|	|	·	18.46	·	·
7	Bologna S. Ruffillo	17.49	·	18.19	|	|	|	|	|	·	18.49	·	·
9	Rastignano	17.53	·	18.23	|	|	|	|	|	F ·	18.53	F ·	F ·
14	Musiano-Pian di M.	17.58	·	18.28	|	|	|	|	|	R ·	18.58	R ·	R ·
17	Pianoro	18.02	·	18.31	|	|	|	|	|	E ·	19.03	E ·	E ·
26	Monzuno-Vado	18.09	·	18.41	|	|	|	|	|	C ·	19.09	C ·	C ·
36	Grizzana	18.17	·	18.49	|	|	|	|	|	C ·	19.17	C ·	C ·
41	S.Benedetto S.-C.P.	18.22	·	18.55	|	|	|	|	|	I ·	19.23	I ·	I ·
61	Vernio-Montepiano-Cantag.	·	18.40	19.06	|	|	|	|	|	A ·	19.37	A ·	A ·
71	Vaiano	·	18.49	19.15	|	|	|	|	|	R ·	19.48	R ·	R ·
81	**Prato Centrale** *a*	·	18.58	19.24	**19.08**	**19.08**	**19.08**	**19.08**	**19.08**	O ·	19.58	G ·	O ·
81	**Prato Centrale**	·	19.12	·	**19.10**	**19.10**	**19.10**	**19.10**	**19.10**	S ·	·	E ·	S ·
-	**Firenze Rifredi**	·	19.41	·	|	|	|	|	|	S |	·	N |	S |
-	Firenze Statuto	·	19.46	·	|	|	|	|	|	A ·	·	T ·	A ·
-	**Firenze C. di Marte**	·	19.52	·	**19.34**	**19.34**	**19.34**	**19.34**	**19.34**	|	·	O |	|
97	**Firenze S.M.Novella** *a*	·	·	·	·	·	·	·	·	**19.04**	·	**19.24**	**19.39**
408	**Roma Tiburtina** *a*	·	·	·	**23.21**	**23.21**	**23.21**	**23.21**	**23.21**	**20.42**	·	◖ **20.59**	◖ **21.14**
413	**Roma Termini** *a*	·	·	·	·	·	·	·	·	**20.50**	·	**21.10**	**21.25**
	Destinazione	■	Arezzo	■	Reggio C.	Reggio C.	Reggio C.	Reggio C.	Reggio C.	Salerno	■	■	■

		R 11633 2 11	FR 9559 4	R 6509 2 11 16	FA 8529 12	FR 9329 4	IC 599 12 27	IC 35991 12 28	R 11635 2 29	FA 35435 12 30	FA 9437 12 31	R 6531 2
Km	Provenienza	■	Milano	■	Bolzano	Torino	Milano	Milano	■	Venezia	Venezia	■
0	**Bologna Centrale**	19.08	a **19.25**	19.38	a **19.45**	Ⓑ a **20.10**	**20.18**	**20.18**	20.38	a **21.00**	a **21.00**	22.08
3	Bologna S. Vitale	19.13	·	19.43	·	·	|	|	20.42	·	·	|
5	Bologna Mazzini	19.16	·	19.46	·	·	|	|	20.45	·	·	22.14
7	Bologna S. Ruffillo	19.19	·	19.49	·	·	|	|	20.48	·	·	22.17
9	Rastignano	19.24 F	·	19.53 F	·	F ·	|	|	20.52	F ·	F ·	22.21
14	Musiano-Pian di M.	19.29 R	·	19.58 R	·	R ·	|	|	20.57	R ·	R ·	22.26
17	Pianoro	19.33 E	·	20.02 E	·	E ·	|	|	21.01	E ·	E ·	22.30
26	Monzuno-Vado	19.39 C	·	20.09 C	·	C ·	|	|	21.07	C ·	C ·	22.36
36	Grizzana	19.46 C	·	20.17 C	·	C ·	|	|	21.14	C ·	C ·	22.44
41	S.Benedetto S.-C.P.	19.51 I	·	20.22 I	·	I ·	|	|	21.19	I ·	I ·	22.49
61	Vernio-Montepiano-Cantag.	20.04 A	·	·	A ·	A ·	|	|	21.30	A ·	A ·	23.00
71	Vaiano	20.14 R	·	·	R ·	R ·	|	|	21.41	R ·	R ·	23.09
81	**Prato Centrale** *a*	20.23 O	·	·	G ·	O ·	**21.06**	**21.06**	21.51	G ·	G ·	23.19
81	**Prato Centrale**	· S	·	·	E ·	S ·	**21.08**	**21.08**	21.52	E ·	E ·	·
-	**Firenze Rifredi**	· S |	·	·	N |	S |	|	|	22.05	N |	N |	·
-	Firenze Statuto	· A	·	·	T ·	A ·	·	·	·	T ·	T ·	·
-	**Firenze C. di Marte**	· |	·	·	O |	·	|	|	·	O |	O |	·
97	**Firenze S.M.Novella** *a*	· **20.04**	·	·	**20.24**	Ⓑ **20.50**	**21.20**	**21.20**	22.10	**21.39**	**21.39**	·
408	**Roma Tiburtina** *a*	· **21.40**	·	·	◖ **21.59**	·	·	·	·	◖ **23.41**	◖ **23.14**	·
413	**Roma Termini** *a*	· **21.49**	·	·	**22.10**	·	·	·	·	**23.50**	**23.25**	·
	Destinazione	■	Napoli	■	■	■	Terni	Terni	■	■	■	■

4 Bologna-Firenze-(Roma)

a Fermata bin.16-19

11 Dal 01/01/2020 servizio di Trenitalia Tper

12 Si effettua fino al 6/9.

16 Sospeso nei festivi nonché fino al 13/9.

21 Si effettua fino al 25/7 e dal 24/8. Sospeso la domenica fino al 19/7; nei festivi dal 30/8.

22 Si effettua il 14/6.

23 Si effettua la domenica dal 5/7 al 19/7 nonché il 21/6.

24 Si effettua il lunedì fino al 20/7.

25 Si effettua dal martedì al venerdì fino al 23/7.

26 Si effettua dal 15/6 al 23/7. Sospeso dalla domenica al venerdì dal 15/6 al 26/6 e dal 29/6 al 23/7.

27 Si effettua dal 15/6 al 8/8. Sospeso il venerdì e la domenica dal 19/6 al 2/8.

28 Si effettua il venerdì e la domenica fino al 2/8.

29 Il treno potrebbe subire un ritardo in partenza di 10 min. per attesa coincidenza

30 Si effettua dal venerdì alla domenica fino al 2/8; il sabato e la domenica dal 5/9 al 29/11.

31 Si effettua dal lunedì al giovedì fino al 7/12; il venerdì dal 7/8 nonché dal 3/8 al 4/9 e dal 30/11.

4

(Roma)-Firenze-Bologna

a Fermata bin.16-19

1 Si effettua nei lavorativi nonché dal 24/8. Sospeso nei festivi dal 30/8; nei lavorativi pre-festivi fino al 5/12 nonché dal 3/8 al 8/8, dal 10/8 al 14/8, dal 17/8 al 22/8, dal 24/8 al 30/8 e il 12/12.

2 Si effettua fino al 6/9. Sospeso la domenica fino al 6/9.

3 Si effettua fino al 6/9.

4 Dal 01/01/2020 servizio di Trenitalia Tper

5 Sospeso fino al 13/9.

Km			11674	6540	11626	6552	9300	6538	6542	580	11656	6504
			2	1 2	2	2	4 R 2	2	2	R 12 3	4 5	4 2
	Provenienza		■	■	■	■	■	■	■	Terni	■	■
0	**Roma Termini**		·	·	·	·	·	·	·	·	·	·
-	**Roma Tiburtina**		·	·	·	·	·	·	·	·	·	·
0	**Firenze S.M.Novella**		04.32	·	·	·	**07.10**	·	·	**08.21**	·	·
-	**Firenze C. di Marte**		·	·	·	·	·	·	·	|	·	·
-	Firenze Statuto		·	·	·	·	·	·	·	·	·	·
-	**Firenze Rifredi**		04.38	·	·	·	|	·	·	|	·	·
17	**Prato Centrale**	*a*	04.57	·	·	·	·	·	·	**08.35**	·	·
17	**Prato Centrale**		04.58	·	06.15	06.45	·	07.32	07.38	**08.37**	·	08.46
27	Vaiano		05.07	·	06.23	06.53	·	|	07.47	|	·	08.54
37	Vernio-Montepiano-Cantag.		05.16	·	06.31	07.01	·	|	07.55	|	·	09.02
57	S.Benedetto S.-C.P.		05.28	05.51	06.43	07.14	·	07.55	08.07	|	08.37	09.15
62	Grizzana		05.35	05.57	06.48	07.19	·	|	08.12	|	08.42	09.20
72	Monzuno-Vado		05.44	06.04	06.55	07.26	F ·	|	08.19	|	08.49	09.27
81	Pianoro		05.50	06.11	07.03	07.32	R ·	|	08.26	|	08.56	09.34
83	Musiano-Pian di M.		05.53	06.14	07.07	07.36	E ·	|	08.29	|	08.59	09.38
88	Rastignano		05.58	06.19	07.13	07.40	C ·	|	08.34	|	09.04	09.43
91	Bologna S. Ruffillo	*a*	06.02	06.22	07.16	07.43	C ·	|	08.37	|	09.07	09.46
92	Bologna Mazzini	*a*	06.05	06.25	07.19	07.46	I ·	|	08.40	|	09.10	09.49
94	Bologna S. Vitale	*a*	06.08	06.28	|	07.49	A ·	|	08.43	|	09.13	09.52
97	**Bologna Centrale**	*a*	06.16	06.35	07.25	07.56	R a **07.50**	08.21	08.50	**09.42**	09.20	09.59
	Bologna Centrale		·	·	·	·	O a **07.53**	·	·	**09.46**	·	·
	Piacenza		·	·	·	·	S ·	·	·	**11.19**	·	·
	Milano Centrale	*a*	·	·	·	·	S **09.05**	·	·	**12.15**	·	·
	Milano Porta Garibaldi	*a*	·	·	·	·	A ·	·	·	·	·	·
	Torino Porta Nuova	*a*	·	·	·	·	·	·	·	·	·	·
	Bologna Centrale		***07.15***	***07.15***	***08.12***	***08.12***	***08.12***	***09.15***	***09.15***	a ***10.03***	a ***10.03***	***10.12***
	Ferrara	*a*	***07.46***	***07.46***	***08.42***	***08.42***	***08.42***	***09.46***	***09.46***	***10.27***	***10.27***	***10.42***
	Venezia S. Lucia	*a*	***09.20***	***09.20***	***10.20***	***10.20***	***10.20***	***11.20***	***11.20***	***11.34***	***11.34***	***12.20***
	Bologna Centrale		***06.32***	***07.32***	***08.00***	***08.32***	***08.32***	***08.32***	***09.12***	***10.21***	***09.32***	***10.32***
	Rimini	*a*	***08.03***	***09.03***	***09.11***	***10.03***	***10.03***	***10.03***	***10.32***	***11.53***	***11.05***	***12.03***
	Ancona	*a*	***09.18***	***10.22***	***10.36***	***11.16***	***11.16***	***11.16***	***11.54***	***13.05***	·	***13.16***
	Bologna Centrale		***06.33***	·	·	·	·	·	·	·	·	·
	Genova Brignole	*a*	***10.09***	·	·	·	·	·	·	·	·	·
	Bologna Centrale		***07.10***	***07.10***	***08.10***	***08.10***	***08.10***	a ***09.18***	a ***09.18***	***10.10***	***10.10***	***10.10***
	Verona P.N.	*a*	***08.35***	***08.35***	***09.35***	***09.35***	***09.35***	***10.08***	***10.08***	***11.35***	***11.35***	***11.35***
	Trento	*a*	·	·	·	·	·	***11.15***	***11.15***	***12.52***	***12.52***	***12.52***
	Bolzano Bozen	*a*	·	·	·	·	·	***11.50***	***11.50***	***13.30***	***13.30***	***13.30***
	Destinazione		■	■	■	■	■	■	■	■	■	■

		R 6556 2 6	FA 8502 R 12	FR 9512 R 4	FR 9406 R 4	R 6544 2 6	FR 9518 R 4 3	ICN 1574 R 2 7	ICN 794 R 2 8	R 6566 2	FR 9522 R 4 3
Km	Provenienza	■	■	Napoli	Napoli	■	Salerno	Reggio C.	Reggio C.	■	Salerno
0	**Roma Termini**	·	**06.50**	**07.10**	**07.35**	·	**08.10**	·	·	·	**09.10**
-	**Roma Tiburtina**	·	**07.00**	**07.20**	**07.45**	·	**08.20**	**06.09**	**06.09**	·	**09.20**
0	**Firenze S.M.Novella**	·	**08.36**	**08.55**	**09.20**	·	**09.55**	·	·	·	**10.55**
-	**Firenze C. di Marte**	08.32	|	|	|	·	|	**10.07**	**10.07**	·	|
-	Firenze Statuto	08.37	·	·	·	·	·	|	|	·	·
-	**Firenze Rifredi**	08.41	|	|	|	·	|	|	|	·	|
17	**Prato Centrale** *a*	09.09	·	·	·	·	·	**10.28**	**10.28**	·	·
17	**Prato Centrale**	09.10	·	·	·	09.38	·	**10.30**	**10.30**	10.38	·
27	Vaiano	09.18	·	·	·	09.46	·	|	|	10.47	·
37	Vernio-Montepiano-Cantag.	09.26	·	·	·	09.54	·	|	|	10.55	·
57	S.Benedetto S.-C.P.	09.39	·	·	·	10.06	·	|	|	11.07	·
62	Grizzana	09.44	·	·	·	10.11	·	|	|	11.12	·
72	Monzuno-Vado	09.51 **F**	· **F**	· **F**	·	10.18	**F** ·	|	|	11.19	**F** ·
81	Pianoro	09.58 **R**	· **R**	· **R**	·	10.24	**R** ·	|	|	11.25	**R** ·
83	Musiano-Pian di M.	10.01 **E**	· **E**	· **E**	·	10.28	**E** ·	|	|	11.29	**E** ·
88	Rastignano	10.06 **C**	· **C**	· **C**	·	10.32	**C** ·	|	|	11.34	**C** ·
91	Bologna S. Ruffillo *a*	10.09 **C**	· **C**	· **C**	·	10.35	**C** ·	|	|	11.37	**C** ·
92	Bologna Mazzini *a*	10.12 **I**	· **I**	· **I**	·	10.38	**I** ·	|	|	11.40	**I** ·
94	Bologna S. Vitale *a*	10.15 **A**	· **A**	· **A**	·	10.41	**A** ·	|	|	11.43	**A** ·
97	**Bologna Centrale** *a*	10.22 **R** a **09.15**	**R** a **09.35**	**R** a **10.00**	10.48	**R** a **10.35**	**11.38**	**11.38**	11.50	**R** a **11.35**
	Bologna Centrale	· **G** a **09.18**	**O** a **09.38**	**O** a **10.03**	·	**O** a **10.38**	**11.45**	**11.45**	·	**O** a **11.38**
	Piacenza	· **E** ·	**S** ·	**S** ·	·	**S** ·	**13.28**	**13.28**	·	**S** ·
	Milano Centrale *a*	· **N** ·	**S** **10.50**	**S** ·	·	**S** **11.50**	·	·	·	**S** **12.50**
	Milano Porta Garibaldi *a*	· **T** ·	**A** ·	**A** ·	·	**A** ·	**14.47**	**14.47**	·	**A** ·
	Torino Porta Nuova *a*	· **O** ·	·	·	·	·	**16.37**	**16.37**	·	·
	Bologna Centrale	· ***10.12***	***10.12***	·	***11.25***	***11.25***	a ***12.03***	a ***12.03***	***12.12***	***12.12***
	Ferrara *a*	· ***10.42***	***10.42***	**10.27**	***12.20***	***12.20***	***12.27***	***12.27***	***12.42***	***12.42***
	Venezia S. Lucia *a*	· ***12.20***	***12.20***	**11.34**	·	·	***13.34***	***13.34***	***14.20***	***14.20***
	Bologna Centrale	© ***10.32***	***09.32***	***10.21***	***10.21***	***11.45***	***11.32***	***12.32***	***12.32***	***12.25***	***12.25***
	Rimini *a*	***12.03***	***11.05***	***11.53***	***11.53***	***12.38***	***13.09***	***14.03***	***14.03***	***13.48***	***13.48***
	Ancona *a*	© ***13.16***	·	***13.05***	***13.05***	***13.34***	***14.50***	***15.16***	***15.16***	***14.58***	***14.58***
	Bologna Centrale	·	·	·	·	·	·	·	·	·	·
	Genova Brignole *a*	·	·	·	·	·	·	·	·	·	·
	Bologna Centrale	***11.10***	·	© ***10.10***	© ***10.10***	***11.10***	***11.10***	Ⓐ ***12.05***	a ***12.18***	Ⓐ ***12.05***	Ⓐ ***12.05***
	Verona P.N. *a*	***12.40***	**10.08**	***11.35***	***11.35***	***12.40***	***12.40***	***13.35***	***13.08***	***13.35***	***13.35***
	Trento *a*	·	**11.15**	***12.52***	***12.52***	·	·	***14.52***	·	***14.52***	***14.52***
	Bolzano Bozen *a*	·	**11.50**	© ***13.30***	© ***13.30***	·	·	Ⓐ ***15.30***	·	Ⓐ ***15.30***	Ⓐ ***15.30***
	Destinazione	■	■	■	■	■	■	■	■	■	■

4 (Roma)-Firenze-Bologna

a Fermata bin.16-19

3 Si effettua fino al 6/9.

6 Si effettua fino al 1/8 e dal 30/8. Sospeso la domenica fino al 26/7; nei festivi dal 30/8.

7 Si effettua dal martedì al sabato fino al 24/7.

8 Si effettua dal 16/6 al 24/7. Sospeso dal martedì al sabato fino al 24/7.

4

(Roma)-Firenze-Bologna

a Fermata bin.16-19
3 Si effettua fino al 6/9.
4 Dal 01/01/2020 servizio di Trenitalia Tper
9 Si effettua fino al 13/9.
10 Si effettua dal 15/6 al 6/9.

Km			FR 9414	FA 8508	6594	FR 9526	FR 9310	FA 8514	11664	FR 9528	11434	FA 8418
					[2]						[2] [4]	
				12				12				12
						3	3	9		10		10
Km	Provenienza		Napoli	■	■	Salerno	Napoli	Sibari	■	Taranto	■	Reggio C.
0	**Roma Termini**		**09.35**	**09.50**	·	**10.10**	**10.25**	**10.50**	·	**11.10**	·	**11.35**
-	**Roma Tiburtina**		**09.45**	◗ **10.00**	·	**10.20**	**10.35**	**11.00**	·	**11.20**	·	**11.45**
0	**Firenze S.M.Novella**		**11.20**	**11.36**	·	**11.55**	**12.10**	**12.36**	·	**12.55**	·	**13.20**
-	**Firenze C. di Marte**		|	|	·	|	|	|	·	|	·	|
-	Firenze Statuto		·	·	·	·	·	·	·	·	·	·
-	**Firenze Rifredi**		|	|	·	|	|	|	·	|	·	|
17	**Prato Centrale**	*a*	·	·	·	·	·	·	·	·	·	·
17	**Prato Centrale**		·	·	11.38	·	·	·	† 12.38	·	·	·
27	Vaiano		·	·	11.46	·	·	·	12.46	·	·	·
37	Vernio-Montepiano-Cantag.		·	·	11.54	·	·	·	12.54	·	·	·
57	S.Benedetto S.-C.P.		·	·	12.06	·	·	·	13.07	·	13.07	·
62	Grizzana		·	·	12.11	·	·	·	13.12	·	13.12	·
72	Monzuno-Vado		**F** ·	**F** ·	12.18	**F** ·	**F** ·	**F** ·	13.19	**F** ·	13.19	**F** ·
81	Pianoro		**R** ·	**R** ·	12.24	**R** ·	**R** ·	**R** ·	13.26	**R** ·	13.26	**R** ·
83	Musiano-Pian di M.		**E** ·	**E** ·	12.28	**E** ·	**E** ·	**E** ·	13.29	**E** ·	13.29	**E** ·
88	Rastignano		**C** ·	**C** ·	12.33	**C** ·	**C** ·	**C** ·	13.34	**C** ·	13.34	**C** ·
91	Bologna S. Ruffillo	*a*	**C** ·	**C** ·	12.36	**C** ·	**C** ·	**C** ·	13.37	**C** ·	13.37	**C** ·
92	Bologna Mazzini	*a*	**I** ·	**I** ·	12.39	**I** ·	**I** ·	**I** ·	13.40	**I** ·	13.40	**I** ·
94	Bologna S. Vitale	*a*	**A** ·	**A** ·	12.42	**A** ·	**A** ·	**A** ·	13.43	**A** ·	13.43	**A** ·
97	**Bologna Centrale**	*a*	**R** a **12.00**	**R** a **12.15**	12.48	**R** a **12.35**	**R** a **12.50**	**R** a **13.15**	† 13.48	**R** a **13.35**	13.48	**R** a **14.00**
	Bologna Centrale		**O** a **12.03**	**G** a **12.18**	·	**O** a **12.38**	**O** a **12.53**	**G** a **13.18**	·	**O** a **13.38**	·	**G** a **14.03**
	Piacenza		**S** ·	**E** ·	·	**S** ·	**S** ·	**E** ·	·	**S** ·	·	**E** ·
	Milano Centrale	*a*	**S** ·	**N** ·	·	**S** **13.50**	**S** **14.05**	**N** ·	·	**S** **14.50**	·	**N** ·
	Milano Porta Garibaldi	*a*	**A** ·	**T** ·	·	**A** ·	**A** ·	**T** ·	·	**A** ·	·	**T** ·
	Torino Porta Nuova	*a*	·	**O** ·	·	·	·	**O** ·	·	·	·	**O** ·
	Bologna Centrale		·	***13.12***	***13.12***	***13.12***	***13.12***	***13.25***	***14.18***	***14.18***	***14.18***	·
	Ferrara	*a*	**12.27**	***13.42***	***13.42***	***13.42***	***13.42***	***14.20***	***14.38***	***14.38***	***14.38***	**14.27**
	Venezia S. Lucia	*a*	**13.34**	***15.20***	***15.20***	***15.20***	***15.20***	·	***16.08***	***16.08***	***16.08***	**15.34**
	Bologna Centrale		***12.25***	***12.32***	***13.32***	***13.32***	***13.32***	***13.32***	***14.32***	***14.32***	***14.32***	***14.32***
	Rimini	*a*	***13.48***	***14.03***	***15.01***	***15.01***	***15.01***	***15.01***	***16.03***	***16.03***	***16.03***	***16.03***
	Ancona	*a*	***14.58***	***15.16***	***16.20***	***16.20***	***16.20***	***16.20***	***17.16***	***17.16***	***17.16***	***17.16***
	Bologna Centrale		·	·	·	·	·	·	·	·	·	·
	Genova Brignole	*a*	·	·	·	·	·	·	·	·	·	·
	Bologna Centrale		© ***12.10***	·	***13.18***	·	·	·	***14.10***	***14.10***	***14.10***	***14.10***
	Verona P.N.	*a*	***13.38***	**13.08**	***14.08***	·	·	**14.08**	***15.35***	***15.35***	***15.35***	***15.35***
	Trento	*a*	***14.52***	·	***15.15***	·	·	**15.15**	***16.52***	***16.52***	***16.52***	***16.52***
	Bolzano Bozen	*a* ©	***15.30***	·	***15.48***	·	·	**15.48**	***17.30***	***17.30***	***17.30***	***17.30***
	Destinazione		■	Bergamo	■	■	■	■	■	■	■	■

		R 11628 2	IC 588 589 R 12 11	FR 9634 R 4	R 6498 2	R 6546 2 4	FR 9536 R 4 10	R 6502 2 4 12	R 11630 2	IC 590 R 12 13	FR 9540 R 4
Km	Provenienza	■	■	Napoli	■	■	Reggio C.	■	■	Napoli	Napoli
0	**Roma Termini**	·	**10.22**	**12.50**	·	·	**13.10**	·	·	·	**14.10**
-	**Roma Tiburtina**	·	|	|	·	·	**13.20**	·	·	**12.40**	**14.20**
0	**Firenze S.M.Novella**	·	·	·	·	·	**14.55**	·	·	·	**15.55**
-	**Firenze C. di Marte**	·	|	|	·	·	|	·	·	|	|
-	Firenze Statuto	·	|	|	·	·	·	·	·	|	·
-	**Firenze Rifredi**	·	**13.33**	|	·	·	|	·	·	**15.33**	|
17	**Prato Centrale** *a*	·	**13.50**	·	·	·	·	·	·	**15.50**	·
17	**Prato Centrale**	13.35	**13.52**	·	Ⓐ 14.08	14.38	·	·	15.35	**15.52**	·
27	Vaiano	13.43	|	·	14.16	14.46	·	·	15.43	|	·
37	Vernio-Montepiano-Cantag.	13.51	|	·	14.24	14.54	·	·	15.51	|	·
57	S.Benedetto S.-C.P.	14.03	|	·	14.37	15.07	·	15.37	16.03	|	·
62	Grizzana	14.08	|	·	14.42	15.12	·	15.42	16.08	|	·
72	Monzuno-Vado	14.15	|	**F** ·	14.49	15.19	**F** ·	15.49	16.15	|	**F** ·
81	Pianoro	14.22	|	**R** ·	14.56	15.26	**R** ·	15.56	16.22	|	**R** ·
83	Musiano-Pian di M.	14.27	|	**E** ·	14.59	15.29	**E** ·	15.59	16.27	|	**E** ·
88	Rastignano	14.34	|	**C** ·	15.04	15.34	**C** ·	16.04	16.34	|	**C** ·
91	Bologna S. Ruffillo *a*	14.39	|	**C** ·	15.07	15.37	**C** ·	16.07	16.39	|	**C** ·
92	Bologna Mazzini *a*	14.42	|	**I** ·	15.10	15.40	**I** ·	16.10	16.42	|	**I** ·
94	Bologna S. Vitale *a*	14.45	|	**A** ·	15.13	15.43	**A** ·	16.13	16.45	|	**A** ·
97	**Bologna Centrale** *a*	14.52	**14.43**	**R** a **14.55**	Ⓐ 15.20	15.50	**R** a **15.35**	16.20	16.52	**16.41**	**R** a **16.35**
	Bologna Centrale	·	·	**O** a **14.58**	·	·	**O** a **15.38**	·	·	**16.45**	**O** a **16.38**
	Piacenza	·	·	**S** ·	·	·	**S** ·	·	·	**18.19**	**S** ·
	Milano Centrale *a*	·	·	**S 16.00**	·	·	**S 16.50**	·	·	**19.17**	**S 17.50**
	Milano Porta Garibaldi *a*	·	·	**A** ·	·	·	**A** ·	·	·	·	**A** ·
	Torino Porta Nuova *a*	·	·	·	·	·	·	·	·	·	·
	Bologna Centrale	***15.12***	**14.47**	***15.12***	***16.12***	***16.12***	***16.12***	a ***17.03***	***17.12***	a ***17.03***	***17.12***
	Ferrara *a*	***15.42***	**15.11**	***15.42***	***16.42***	***16.42***	***16.42***	·	***17.42***	·	***17.42***
	Venezia S. Lucia *a*	***17.20***	b **16.16**	***17.20***	***18.20***	***18.20***	***18.20***	***18.34***	***19.20***	***18.34***	***19.20***
	Bologna Centrale	***15.45***	***15.32***	***15.45***	***15.45***	***16.45***	***16.32***	***16.45***	***17.45***	***17.32***	***16.55***
	Rimini *a*	***16.41***	***17.03***	***16.41***	***16.41***	***17.41***	***18.05***	***17.41***	***18.49***	***19.02***	***17.54***
	Ancona *a*	***17.31***	·	***17.31***	***17.31***	***18.31***	***19.23***	***18.31***	***19.39***	***20.20***	***18.47***
	Bologna Centrale	·	·	·	·	·	·	·	·	·	·
	Genova Brignole *a*	·	·	·	·	·	·	·	·	·	·
	Bologna Centrale	·	·	·	***16.10***	***16.10***	***16.10***	·	·	·	·
	Verona P.N. *a*	·	·	·	***17.35***	***17.35***	***17.35***	·	·	·	·
	Trento *a*	·	·	·	***18.52***	***18.52***	***18.52***	·	·	·	·
	Bolzano Bozen *a*	·	·	·	***19.30***	***19.30***	***19.30***	·	·	·	·
	Destinazione	■	Trieste	■	■	■	■	■	■	■	■

4

(Roma)-Firenze-Bologna

a Fermata bin.16-19
b Venezia Mestre
4 Dal 01/01/2020 servizio di Trenitalia Tper
10 Si effettua dal 15/6 al 6/9.
11 Si effettua fino al 8/8.
12 Sospeso nei festivi nonché fino al 13/9.
13 Si effettua dal 2/7 al 8/8.

4

(Roma)-Firenze-Bologna

a Fermata bin.16-19
c Milano Lambrate
3 Si effettua fino al 6/9.
4 Dal 01/01/2020 servizio di Trenitalia Tper
12 Sospeso nei festivi nonché fino al 13/9.
14 Si effettua fino al 25/7 e dal 24/8. Sospeso la domenica fino al 19/7; nei festivi dal 30/8.

Km			FA 9424	R 11636	R 6548	R 6482	FR 9320	FR 9426	FR 9548	FR 9428	FA 8524	R 11426
							3		3			4 12
Km	Provenienza		■	■	■	Montevarc.	Napoli	Napoli	Reggio C.	■	■	■
0	**Roma Termini**		**14.35**	·	·	·	**15.25**	**15.35**	**16.10**	**16.35**	**16.50**	·
-	**Roma Tiburtina**		**14.45**	·	·	·	**15.35**	**15.45**	**16.20**	**16.45**	**17.00**	·
0	**Firenze S.M.Novella**		**16.20**	·	·	·	**17.10**	**17.20**	**17.55**	**18.20**	**18.36**	·
-	**Firenze C. di Marte**		|	·	·	17.06	|	|	|	|	|	·
-	Firenze Statuto		·	·	·	17.11	·	·	·	·	·	·
-	**Firenze Rifredi**		|	·	·	17.17	|	|	|	|	|	·
17	**Prato Centrale**	*a*	·	·	·	17.48	·	·	·	·	·	·
17	**Prato Centrale**		·	16.38	17.38	18.04	·	·	·	·	·	·
27	Vaiano		·	16.46	17.46	18.12	·	·	·	·	·	·
37	Vernio-Montepiano-Cantag.		·	16.54	17.54	18.21	·	·	·	·	·	·
57	S.Benedetto S.-C.P.		·	17.07	18.06	·	·	F ·	·	·	·	18.37
62	Grizzana		·	17.12	18.11	·	·	R ·	·	·	·	18.42
72	Monzuno-Vado		F ·	17.19	18.18	·	F ·	E ·	F ·	F ·	F ·	18.49
81	Pianoro		R ·	17.26	18.25	·	R ·	C ·	R ·	R ·	R ·	18.56
83	Musiano-Pian di M.		E ·	17.29	18.28	·	E ·	C ·	E ·	E ·	E ·	18.59
88	Rastignano		C ·	17.34	18.33	·	C ·	I ·	C ·	C ·	C ·	19.04
91	Bologna S. Ruffillo	*a*	C ·	17.37	18.36	·	C ·	A ·	C ·	C ·	C ·	19.07
92	Bologna Mazzini	*a*	I ·	17.40	18.39	·	I ·	R ·	I ·	I ·	I ·	19.10
94	Bologna S. Vitale	*a*	A ·	17.43	18.42	·	A ·	O ·	A ·	A ·	A ·	19.13
97	**Bologna Centrale**	*a*	R a **17.00**	17.50	18.48	·	R a **17.50**	S a **18.00**	R a **18.35**	R a **19.00**	R a **19.15**	19.20
	Bologna Centrale		G a **17.03**	***18.33***	***19.18***	·	O a **17.53**	S a **18.03**	O a **18.38**	O a **19.03**	G a **19.18**	·
	Piacenza		E ·	***20.12***	·	·	S ·	A ·	S ·	S ·	E ·	·
	Milano Centrale	*a*	N ·	c ***21.02***	·	·	S **19.05**	·	S **19.50**	S ·	N ·	·
	Milano Porta Garibaldi	*a*	T ·	***21.20***	***20.47***	·	A ·	1 ·	A ·	A ·	T ·	·
	Torino Porta Nuova	*a*	O ·	·	***21.50***	·	·	0 ·	·	·	O ·	·
	Bologna Centrale		·	***18.15***	a ***19.03***	·	***18.15***	0 ·	***19.12***	·	***19.25***	·
	Ferrara	*a*	|	***18.46***	***19.27***	·	***18.46***	0 **18.27**	***19.42***	**19.27**	***20.20***	·
	Venezia S. Lucia	*a*	**18.34**	***20.20***	***20.34***	·	***20.20***	**19.34**	***21.20***	**20.34**	·	·
	Bologna Centrale		***17.45***	***18.45***	***19.45***	·	***18.45***	***18.45***	***18.50***	***19.45***	***19.45***	***19.45***
	Rimini	*a*	***18.49***	***19.41***	***20.49***	·	***19.41***	***19.41***	***20.18***	***20.49***	***20.49***	***20.49***
	Ancona	*a*	***19.39***	***20.31***	***21.39***	·	***20.31***	***20.31***	·	***21.39***	***21.39***	***21.39***
	Bologna Centrale		·	·	·	·	·	·	·	·	·	·
	Genova Brignole	*a*	·	·	·	·	·	·	·	·	·	·
	Bologna Centrale		·	***18.10***	a ***19.18***	·	***18.10***	***18.10***	***19.10***	***19.10***	·	***20.05***
	Verona P.N.	*a*	·	***19.35***	***20.08***	·	***19.35***	***19.35***	***20.48***	***20.48***	**20.08**	***21.35***
	Trento	*a*	·	***20.52***	***21.15***	·	***20.52***	***20.52***	·	·	**21.15**	***22.59***
	Bolzano Bozen	*a*	·	***21.30***	***21.48***	·	***21.30***	***21.30***	·	·	**21.48**	***23.39***
	Destinazione		■	■	■	■	■	■	■	■	■	■

Km		IC 592 593 ♿ R 12 15	FR 9652 ♿ R 4 16	FR 9554 ♿ R 4 3	R 6554 2	IC 596 ♿ R 12 11	FR 9556 ♿ R 4	R 11462 🚲 ♿ 2	R 6244 🚲 2 17 18	IC 1590 ♿ R 12 19	FR 9432 ♿ R 4	FR 9562 ♿ R 4 3
Km	Provenienza	■	Napoli	Salerno	■	Napoli	Napoli	■	■	Reggio C.	Napoli	Salerno
0	**Roma Termini**	15.30	17.20	17.10	·	·	18.10	·	·	·	18.35	19.10
-	**Roma Tiburtina**	|	|	17.20	·	16.31	18.19	·	·	17.12	18.45	19.20
0	**Firenze S.M.Novella**	·	·	18.55	·	·	19.55	·	·	·	20.41	20.55
-	**Firenze C. di Marte**	|	|	|	·	|	|	·	·	|	|	|
-	Firenze Statuto	|	|	·	·	|	·	·	·	|	·	·
-	**Firenze Rifredi**	18.45	|	|	·	19.46	|	·	·	20.16	|	|
17	**Prato Centrale** *a*	18.56	·	·	·	19.55	·	·	·	20.36	·	·
17	**Prato Centrale**	18.58	·	·	19.08	19.57	·	20.08	20.10	20.38	·	·
27	Vaiano	|	·	·	19.16	|	·	20.16	20.18	|	·	·
37	Vernio-Montepiano-Cantag.	|	·	·	19.24	|	·	20.24	20.26	|	·	·
57	S.Benedetto S.-C.P.	|	·	·	19.37	|	·	20.37	20.39	|	·	·
62	Grizzana	|	·	·	19.42	|	·	20.42	20.44	|	·	·
72	Monzuno-Vado	|	F ·	F ·	19.49	|	F ·	20.49	20.51	|	F ·	F ·
81	Pianoro	|	R ·	R ·	19.56	|	R ·	20.57	20.58	|	R ·	R ·
83	Musiano-Pian di M.	|	E ·	E ·	19.59	|	E ·	21.00	21.01	|	E ·	E ·
88	Rastignano	|	C ·	C ·	20.04	|	C ·	21.05	21.06	|	C ·	C ·
91	Bologna S. Ruffillo *a*	|	C ·	C ·	20.07	|	C ·	21.08	21.09	|	C ·	C ·
92	Bologna Mazzini *a*	|	I ·	I ·	20.10	|	I ·	21.11	21.12	|	I ·	I ·
94	Bologna S. Vitale *a*	|	A ·	A ·	20.13	|	A ·	21.14	21.15	|	A ·	A ·
97	**Bologna Centrale** *a*	19.48	R a 19.25	R a 19.35	20.20	20.38	R a 20.35	21.20	21.20	21.30	R a 21.20	R a 21.35
	Bologna Centrale	·	O a 19.28	O a 19.38	·	20.46	O a 20.38	·	·	21.39	O a 21.23	O a 21.38
	Piacenza	·	S ·	S ·	·	22.19	S ·	·	·	22.22	S ·	S ·
	Milano Centrale *a*	·	S 20.30	S 20.50	·	23.17	S 21.50	·	·	00.10	S ·	S 22.50
	Milano Porta Garibaldi *a*	·	A ·	A ·	·	·	A ·	·	·	·	A ·	A ·
	Torino Porta Nuova *a*	·	·	·	·	·	·	·	·	·	·	·
	Bologna Centrale	19.52	*20.25*	*20.25*	*21.15*	*21.23*	*21.15*	·	·	·	·	*22.23*
	Ferrara *a*	20.23	*21.20*	*21.20*	*21.46*	*21.50*	*21.46*	·	·	·	21.50	*22.54*
	Venezia S. Lucia *a*	b 21.36	·	·	*23.20*	*22.55*	*23.20*	·	·	·	22.55	·
	Bologna Centrale	*20.45*	*19.45*	*20.32*	*20.45*	*21.12*	*21.12*	*21.45*	*21.45*	*21.45*	*21.45*	*22.32*
	Rimini *a*	*21.49*	*20.49*	*22.03*	*21.49*	*23.18*	*23.18*	*22.41*	*22.41*	*22.41*	*22.41*	*23.50*
	Ancona *a*	*22.39*	*21.39*	*23.18*	*22.39*	·	·	*23.33*	*23.33*	*23.33*	*23.33*	·
	Bologna Centrale	·	·	·	·	·	·	·	·	·	·	·
	Genova Brignole *a*	·	·	·	·	·	·	·	·	·	·	·
	Bologna Centrale	*20.05*	*20.05*	*20.05*	*21.05*	*21.05*	*21.05*	·	·	·	·	·
	Verona P.N. *a*	*21.35*	*21.35*	*21.35*	*22.35*	*22.35*	*22.35*	·	·	·	·	·
	Trento *a*	*22.59*	*22.59*	*22.59*	·	·	·	·	·	·	·	·
	Bolzano Bozen *a*	*23.39*	*23.39*	*23.39*	·	·	·	·	·	·	·	·
	Destinazione	Trieste	■	■	■	■	■	■	■	■	■	■

4 (Roma)-Firenze-Bologna

a Fermata bin.16-19
b Venezia Mestre
3 Si effettua fino al 6/9.
11 Si effettua fino al 8/8.
15 Si effettua dal 1/7 al 8/8.
16 Si effettua fino al 8/8 e dal 23/8 al 6/9.
17 Si effettua il 1/11.
18 Non sono ammesse le comitive con biglietto scontato.
19 Si effettua la domenica dal 5/7 al 2/8.

4

(Roma)-Firenze-Bologna

a Fermata bin.16-19
d Fermata a: Fermata TPER 81061 TORAZZA c/o il parcheggio super Despar
e Fermata a: Fermata TPER 80549 "VADO" c/o il ponte
f Fermata a: Via Nazionale fermata TPER Musiano
g Fermata a: Via Nazionale fermata TPER Rastignano
h Fermata a: Via Emilia Levante fermata TPER Stazione Mazzini
i Fermata a: Via Gualdi fermata TPER Stazione S. Vitale
j Fermata a: fermata ATC `I` Via Pietramellara 18/3;
4 Dal 01/01/2020 servizio di Trenitalia Tper
12 Sospeso nei festivi nonché fino al 13/9.
20 Espleta esclusivamente servizi letti e cuccette per i viaggiatori diretti all`estero.
21 Si effettua il giovedì dal 2/7 al 8/10.
22 Nelle carrozze posti a sedere, sono ammessi i viaggiatori in servizio interno con pagamento dei prezzi per treni IC senza diritto all` assegnazione del posto.
23 Si effettua il sabato dal 27/6 al 10/10.
24 Si effettua nei lavorativi fino al 12/9.
25 Carrozze dirette Roma-Wien. Da Villach proseguono come treno EN 234 o EN 244.
26 Si effettua il sabato e la domenica dal 27/6.
27 Si effettua dal lunedì al venerdì dal 29/6.
28 Si effettua fino al 6/9. Sospeso il sabato fino al 5/9.
29 Il treno potrebbe subire un ritardo in partenza di 10 min. per attesa coincidenza

		EN 1236 20 21 22	EN 1240 20 22 23	R 6580 4 12	BO284 4 24	R 6582 4	FR 9330	EN 296 20 22 25 26	EN 294 20 22 25 27	FR 9598 28	R 11634 29
Km	Provenienza	Livorno	Livorno	■	■	■	■	■	■	Salerno	■
0	**Roma Termini**	·	·	·	·	·	**19.50**	**18.55**	**18.55**	**20.10**	·
-	**Roma Tiburtina**	·	·	·	·	·	**20.00**	|	|	**20.20**	·
0	**Firenze S.M.Novella**	**21.05**	**21.05**	·	·	·	**21.36**	**21.49**	**21.52**	**22.20**	22.23
-	**Firenze C. di Marte**	·	·	·	·	·	|	|	|	|	·
-	Firenze Statuto	·	·	·	·	·	·	·	·	·	·
-	**Firenze Rifredi**	|	|	·	·	·	|	|	|	|	22.29
17	**Prato Centrale** *a*	|	|	·	·	·	·	|	|	·	22.48
17	**Prato Centrale**	|	|	·	·	21.08	·	|	|	·	22.49
27	Vaiano	|	|	·	·	21.16	·	|	|	·	22.57
37	Vernio-Montepiano-Cantag.	|	|	·	·	21.24	·	|	|	·	23.05
57	S.Benedetto S.-C.P.	|	|	21.07	21.07	21.37	·	|	|	F ·	23.16
62	Grizzana	|	|	21.12	c 21.15	21.42	·	|	|	R ·	|
72	Monzuno-Vado	|	|	21.19	c 21.31	21.49	**F** ·	|	|	E ·	|
81	Pianoro	|	|	21.26	22.03	21.56	**R** ·	|	|	C ·	|
83	Musiano-Pian di M.	|	|	21.29	f 22.11	21.59	**E** ·	|	|	C ·	|
88	Rastignano	|	|	21.34	g 22.15	22.04	**C** ·	|	|	I ·	|
91	Bologna S. Ruffillo *a*	|	|	21.37	22.23	22.09	**C** ·	|	|	A ·	23.35
92	Bologna Mazzini *a*	|	|	21.40	h 22.35	22.12	**I** ·	|	|	R ·	23.38
94	Bologna S. Vitale *a*	|	|	21.43	i 22.46	22.15	**A** ·	|	|	O ·	23.42
97	**Bologna Centrale** *a*	**22.18**	**22.18**	21.48	j 23.03	22.24	**R** a **22.15**	**22.48**	**22.52**	S a **23.00**	23.50
	Bologna Centrale	·	·	·	·	·	**O** a **22.18**	·	·	S a **23.03**	·
	Piacenza	·	·	·	·	·	**S** **23.41**	·	·	A ·	·
	Milano Centrale *a*	·	·	·	·	·	**S** **00.15**	·	·	**00.10**	·
	Milano Porta Garibaldi *a*	·	·	·	·	·	**A** ·	·	·	1 ·	·
	Torino Porta Nuova *a*	·	·	·	·	·	·	·	·	0 ·	·
	Bologna Centrale	**22.23**	**22.23** Ⓐ	***22.35***	·	Ⓐ ***22.35***	Ⓐ ***22.35***	**22.52**	**22.57**	0 ·	***00.02***
	Ferrara *a*	**22.54**	**22.54** Ⓐ	***23.20***	·	Ⓐ ***23.20***	Ⓐ ***23.20***	|	|	0 ·	***00.50***
	Venezia S. Lucia *a*	·	·	·	·	·	·	·	·	·	·
	Bologna Centrale	***22.32***	***22.32***	***22.32***	***23.52***	***23.10***	***22.32***	·	***23.10***	***23.52***	***00.44***
	Rimini *a*	***23.50***	***23.50***	***23.50***	***00.48***	***00.23***	***23.50***	·	***00.23***	***00.48***	***02.13***
	Ancona *a*	·	·	·	***01.45***	***01.30***	·	·	***01.30***	***01.45***	·
	Bologna Centrale	·	·	·	·	·	·	·	·	·	·
	Genova Brignole *a*	·	·	·	·	·	·	·	·	·	·
	Bologna Centrale	·	·	·	·	·	·	·	·	·	·
	Verona P.N. *a*	·	·	·	·	·	·	·	·	·	·
	Trento *a*	·	·	·	·	·	·	·	·	·	·
	Bolzano Bozen *a*	·	·	·	·	·	·	·	·	·	·
	Destinazione	Wien	Wien	■	■	■	■	München	München	■	■

		6532	2940	91500	2948	2942	11402	91502	2254	6396	91504	2956	2256
		1	2 3	2 4	2	5	1	2 4	2	1	4 6		
Km	Provenienza	■	■	Rovigo	■	■	■	Rovigo	■	■	Rovigo	■	■
0	**Bologna Centrale**	05.05	·	·	06.05	06.05	06.36	·	07.10	07.36	·	08.10	08.10
8	Calderara-Bargellino	05.14	·	·	06.14	06.14	06.44	·	|	07.44	·	|	|
14	Osteria Nuova	05.19	·	·	06.19	06.19	06.48	·	07.20	07.48	·	08.20	08.20
21	S. Giovanni in Persiceto	05.26	·	·	06.25	06.25	06.54	·	07.26	07.54	·	08.26	08.26
30	Crevalcore	05.33	·	·	06.32	06.32	07.03	·	07.33	08.03	·	08.33	08.33
38	Camposanto	|	·	·	06.38	06.38	07.09	·	|	08.09	·	|	|
43	S. Felice sul Panaro	05.42	·	·	06.44	06.44	07.14	·	07.42	08.14	·	08.42	08.42
50	Mirandola	05.48	·	·	06.50	06.50	07.20	·	07.48	08.20	·	08.48	08.48
60	**Poggio Rusco**	05.58	06.06	·	06.59	06.59	07.34	·	07.55	08.34	·	08.55	08.55
70	Ostiglia	·	06.16	·	07.07	07.07	·	·	08.02	·	·	09.02	09.02
84	**Nogara**	·	06.26	·	07.18	07.18	·	·	08.11	·	·	09.10	09.10
95	**Isola della Scala**	·	06.36	07.03	07.25	07.25	·	08.03	08.18	·	09.03	09.17	09.17
103	Buttapietra	·	|	07.10	07.30	07.30	·	08.10	|	·	09.10	|	|
114	**Verona P.N.** *a*	·	06.59	07.25	07.43	07.43	·	08.25	08.35	·	09.25	09.35	09.35
114	**Verona P.N.**	·	·	·	·	·	·	·	·	·	·	·	·
183	Rovereto	·	·	·	·	·	·	·	·	·	·	·	·
206	**Trento**	·	·	·	·	·	·	·	·	·	·	·	·
223	**Mezzocorona**	·	·	·	·	·	·	·	·	·	·	·	·
246	**Ora Auer**	·	·	·	·	·	·	·	·	·	·	·	·
262	**Bolzano Bozen**	·	·	·	·	·	·	·	·	·	·	·	·
300	Bressanone Brixen	·	·	·	·	·	·	·	·	·	·	·	·
310	**Fortezza Franzensfeste**	·	·	·	·	·	·	·	·	·	·	·	·
351	**Brennero Brenner** *a*	·	·	·	·	·	·	·	·	·	·	·	·

		11550	91506	11556	8502	6328	91508	6332	2258	6324	2944	11410	91510
		1	7	1	R 12 8	1 9	4 6	1		1	10	1 9	4 11
Km	Provenienza	■	Rovigo	■	Roma	■	Rovigo	■	■	■	■	■	Rovigo
0	**Bologna Centrale**	08.36	·	09.10	**09.18**	09.36	·	10.10	10.10	10.36	11.10	11.36	·
8	Calderara-Bargellino	08.44	·	09.18	|	09.44	·	10.18	|	10.44	11.18	11.44	·
14	Osteria Nuova	08.48	·	09.22	|	09.48	·	10.22	10.20	10.48	11.23	11.48	·
21	S. Giovanni in Persiceto	08.54	·	09.28	|	09.54	·	10.28	10.26	10.54	11.28	11.54	·
30	Crevalcore	09.03	·	09.37	|	10.03	·	10.37	10.33	11.03	11.34	12.03	·
38	Camposanto	09.09	·	09.43	**F** |	10.09	·	10.43	|	11.09	|	12.09	·
43	S. Felice sul Panaro	09.14	·	09.47	**R** |	10.14	·	10.47	10.42	11.14	11.49	12.14	·
50	Mirandola	09.20	·	09.53	**E** |	10.20	·	10.53	10.48	11.20	11.54	12.20	·
60	**Poggio Rusco**	09.34	·	10.08	**C** |	10.34	·	11.03	10.55	11.34	12.01	12.34	·
70	Ostiglia	·	·	·	**C** |	·	·	·	11.02	·	12.09	·	·
84	**Nogara**	·	·	·	**I** |	·	·	·	11.10	·	12.18	·	·
95	**Isola della Scala**	·	10.03	·	**A** |	·	11.03	·	11.17	·	12.25	·	13.03
103	Buttapietra	·	10.10	·	**R** |	·	11.10	·	|	·	|	·	13.10
114	**Verona P.N.** *a*	·	10.25	·	**G 10.08**	·	11.25	·	11.35	·	12.40	·	13.25
114	**Verona P.N.**	·	·	·	**E 10.20**	·	·	·	11.50	·	·	·	·
183	Rovereto	·	·	·	**N 11.03**	·	·	·	12.39	·	·	·	·
206	**Trento**	·	·	·	**T 11.17**	·	·	·	12.54	·	·	·	·
223	**Mezzocorona**	·	·	·	**O** |	·	·	·	13.05	·	·	·	·
246	**Ora Auer**	·	·	·	**11.37**	·	·	·	13.19	·	·	·	·
262	**Bolzano Bozen**	·	·	·	**11.50**	·	·	·	13.32	·	·	·	·
300	Bressanone Brixen	·	·	·	·	·	·	·	14.03	·	·	·	·
310	**Fortezza Franzensfeste**	·	·	·	·	·	·	·	14.15	·	·	·	·
351	**Brennero Brenner** *a*	·	·	·	·	·	·	·	14.52	·	·	·	·

5 Bologna -Verona -Brennero

a Fermata bin.16-19

1 Dal 01/01/2020 servizio di Trenitalia Tper

2 Non sono ammesse le comitive con biglietto scontato.

3 Sospeso il sabato fino al 12/9; nei festivi.

4 Servizio della Ferrovia ST

5 Non sono ammesse le comitive con biglietto scontato da **Bologna Centrale** a **Poggio Rusco**

6 Si effettua dal 13/9. Sospeso nei festivi dal 13/9.

7 Si effettua dalla domenica al venerdì dal 13/9.

8 Ferma a **Ora Auer** il sabato e la domenica.

9 Si effettua fino al 31/7 e dal 31/8. Sospeso il sabato e la domenica fino al 26/7; il sabato e nei festivi dal 5/9.

10 Si effettua fino al 1/8 e dal 30/8. Sospeso la domenica fino al 26/7; nei festivi dal 30/8.

11 Si effettua nei festivi dal 13/9.

5

Bologna -Verona -Brennero

a Fermata bin.16-19

1 Dal 01/01/2020 servizio di Trenitalia Tper

2 Non sono ammesse le comitive con biglietto scontato.

4 Servizio della Ferrovia ST

9 Si effettua fino al 31/7 e dal 31/8. Sospeso il sabato e la domenica fino al 26/7; il sabato e nei festivi dal 5/9.

10 Si effettua fino al 1/8 e dal 30/8. Sospeso la domenica fino al 26/7; nei festivi dal 30/8.

12 Si effettua fino al 1/8 e dal 31/8. Sospeso la domenica fino al 26/7; nei festivi dal 6/9.

13 Si effettua nei lavorativi dal 14/9.

14 Si effettua dal 3/8 al 29/8. Sospeso nei festivi dal 9/8 al 23/8.

15 Si effettua fino al 13/9.

16 Si effettua dal 13/9.

17 Non sono ammesse le comitive con biglietto scontato nei lavorativi escluso il sabato dal 14/9.

18 Il servizio di trasporto biciclette è soggetto a limitazione. Per i dettagli consulta le Condizioni generali di Trasporto. Treno con servizio di trasporto biciclette al seguito del viaggiatore nei lavorativi escluso il sabato dal 14/9.

19 Si effettua nei lavorativi nonché dal 7/9.

20 Si effettua nei lavorativi escluso il sabato dal 14/9.

21 Si effettua dal 2/8 al 29/8. Sospeso nei festivi dal 2/8 al 23/8.

22 Il treno potrebbe subire un ritardo in partenza di 15 minuti per attesa coincidenza.

23 Il treno potrebbe subire un ritardo in partenza di 10 min. per attesa coincidenza

24 Si effettua fino al 1/8 e dal 30/8. Sospeso il sabato e la domenica fino al 1/8; il sabato e nei festivi dal 30/8.

		RV 2260	RV 2960	R 11452	R 91512	R 11552	R 11542	FA 8514	R 11454	R 91514	RV 2262	R 11458	R 91516
		2	2	1 12	4 13	1 10	1 14	R 12 15	1 12	2 4 16	2 2	1 12	4 17 18
Km	Provenienza	■	■	■	Rovigo	■	■	Sibari	■	Rovigo	■	■	Rovigo
0	**Bologna Centrale**	Ⓐ 12.05	Ⓒ 12.10	12.36	·	13.10	13.10	a **13.18**	13.36	·	14.10	14.36	·
8	Calderara-Bargellino	|	|	12.44	·	13.18	13.18	|	13.44	·	|	14.44	·
14	Osteria Nuova	12.15	12.20	12.48	·	13.22	13.22	|	13.48	·	14.20	14.48	·
21	S. Giovanni in Persiceto	12.21	12.26	12.54	·	13.28	13.28	|	13.54	·	14.26	14.54	·
30	Crevalcore	12.28	12.33	13.03	·	13.35	13.35	|	14.03	·	14.33	15.03	·
38	Camposanto	|	|	13.09	·	13.41	13.41	F |	14.09	·	|	15.09	·
43	S. Felice sul Panaro	12.37	12.48	13.14	·	13.46	13.46	R |	14.14	·	14.42	15.14	·
50	Mirandola	12.43	12.54	13.20	·	13.52	13.52	E |	14.20	·	14.48	15.20	·
60	**Poggio Rusco**	12.55	13.01	13.34	·	14.07	14.07	C |	14.34	·	14.55	15.34	·
70	Ostiglia	13.02	13.08	·	·	·	·	C |	·	·	15.02	·	·
84	**Nogara**	13.10	13.16	·	·	·	·	I |	·	·	15.10	·	·
95	**Isola della Scala**	13.17	13.23	·	14.03	·	·	A |	·	15.03	15.17	·	Ⓐ 16.03
103	Buttapietra	|	|	·	14.10	·	·	R |	·	15.10	|	·	16.10
114	**Verona P.N.** *a*	13.35	13.38	·	14.25	·	·	G **14.08**	·	15.25	15.35	·	Ⓐ 16.25
114	**Verona P.N.**	13.50	13.50	·	·	·	·	E **14.20**	·	·	15.50	·	·
183	Rovereto	14.39	14.39	·	·	·	·	N **15.03**	·	·	16.39	·	·
206	**Trento**	14.54	14.54	·	·	·	·	T **15.17**	·	·	16.54	·	·
223	**Mezzocorona**	15.05	15.05	·	·	·	·	O |	·	·	17.05	·	·
246	**Ora Auer**	15.19	15.19	·	·	·	·	|	·	·	17.19	·	·
262	**Bolzano Bozen**	15.32	15.32	·	·	·	·	**15.48**	·	·	17.32	·	·
300	Bressanone Brixen	16.03	16.03	·	·	·	·	·	·	·	18.03	·	·
310	**Fortezza Franzensfeste**	16.15	16.15	·	·	·	·	·	·	·	18.15	·	·
351	**Brennero Brenner** ⊞ *a*	Ⓐ 16.52	Ⓒ 16.52	·	·	·	·	·	·	·	18.52	·	·

		R 11660	R 6402	R 91518	RV 2264	R 6258	R 91520	R 11600	R 6404	R 6484	R 91522	RV 2266	R 6474
		2 1 14	1 10	4 19	2 2	1 9	4 20	1	1 12	1 21	2 4 19	2 22 23	1 24
Km	Provenienza	■	■	Rovigo	■	■	Rovigo	■	■	■	Rovigo	■	■
0	**Bologna Centrale**	15.10	15.36	·	16.10	16.36	·	17.10	17.36	17.36	·	18.10	18.36
8	Calderara-Bargellino	15.18	15.44	·	|	16.44	·	17.18	17.44	17.44	·	|	18.44
14	Osteria Nuova	15.22	15.48	·	16.20	16.48	·	17.22	17.48	17.48	·	18.20	18.48
21	S. Giovanni in Persiceto	15.28	15.54	·	16.26	16.54	·	17.28	17.54	17.54	·	18.26	18.54
30	Crevalcore	15.35	16.03	·	16.33	17.03	·	17.35	18.03	18.03	·	18.33	19.03
38	Camposanto	15.41	16.09	·	|	17.09	·	17.41	18.09	18.09	·	|	19.09
43	S. Felice sul Panaro	15.46	16.14	·	16.42	17.14	·	17.46	18.14	18.14	·	18.42	19.14
50	Mirandola	15.52	16.20	·	16.48	17.20	·	17.52	18.20	18.20	·	18.48	19.20
60	**Poggio Rusco**	16.07	16.34	·	16.55	17.34	·	18.07	18.34	18.34	·	18.55	19.34
70	Ostiglia	·	·	·	17.02	·	·	·	·	·	·	19.02	·
84	**Nogara**	·	·	·	17.10	·	·	·	·	·	·	19.10	·
95	**Isola della Scala**	·	·	17.03	17.17	·	18.03	·	·	·	19.03	19.17	·
103	Buttapietra	·	·	17.10	|	·	18.10	·	·	·	19.10	|	·
114	**Verona P.N.** *a*	·	·	17.25	17.35	·	18.25	·	·	·	19.25	19.35	·
114	**Verona P.N.**	·	·	·	17.50	·	·	·	·	·	·	19.50	·
183	Rovereto	·	·	·	18.39	·	·	·	·	·	·	20.39	·
206	**Trento**	·	·	·	18.54	·	·	·	·	·	·	20.54	·
223	**Mezzocorona**	·	·	·	19.05	·	·	·	·	·	·	21.05	·
246	**Ora Auer**	·	·	·	19.19	·	·	·	·	·	·	21.19	·
262	**Bolzano Bozen**	·	·	·	19.32	·	·	·	·	·	·	21.32	·
300	Bressanone Brixen	·	·	·	20.03	·	·	·	·	·	·	22.07	·
310	**Fortezza Franzensfeste**	·	·	·	20.15	·	·	·	·	·	·	22.16	·
351	**Brennero Brenner** ⊞ *a*	·	·	·	20.52	·	·	·	·	·	·	22.52	·

		91524	2946	8524	6506	91528	2268	6262	2270	6400	96310	6260
		2 4 20	2 25	12	1 9	4 11	2 23	1 9		1 12	1 26	1 27
Km	Provenienza	Rovigo	■	Roma	■	Rovigo	■	■	■	■	■	■
0	**Bologna Centrale**	·	19.10	**19.18**	19.36	·	20.05	20.36	21.05	22.10	23.25	23.35
8	Calderara-Bargellino	·	19.18	|	19.44	·	|	20.44	|	22.18	23.45	23.43
14	Osteria Nuova	·	19.23	|	19.48	·	20.15	20.48	21.15	22.22	23.54	23.47
21	S. Giovanni in Persiceto	·	19.28	|	19.54	·	20.21	20.54	21.21	22.28	00.04	23.53
30	Crevalcore	·	19.34	|	20.03	·	20.28	21.03	21.28	22.36	00.15	00.02
38	Camposanto	·	19.40	**F** |	20.09	·	|	21.09	|	22.41	00.26	00.07
43	S. Felice sul Panaro	·	19.51	**R** |	20.14	·	20.37	21.14	21.37	22.45	00.35	00.11
50	Mirandola	·	19.56	**E** |	20.20	·	20.43	21.20	21.49	22.51	00.50	00.17
60	**Poggio Rusco**	·	20.03	**C** |	20.34	·	20.57	21.34	21.56	23.00	01.05	00.25
70	Ostiglia	·	20.11	**C** |	·	·	21.04	·	22.03	·	·	·
84	**Nogara**	·	20.20	**I** |	·	·	21.12	·	22.11	·	·	·
95	**Isola della Scala**	20.03	20.28	**A** |	·	21.03	21.19	·	22.18	·	·	·
103	Buttapietra	20.10	20.34	**R** |	·	21.10	|	·	|	·	·	·
114	**Verona P.N.** *a*	20.25	20.48	**G** **20.08**	·	21.25	21.35	·	22.35	·	·	·
114	**Verona P.N.**	·	·	**E** **20.20**	·	·	21.55	·	·	·	·	·
183	Rovereto	·	·	**N** **21.03**	·	·	22.46	·	·	·	·	·
206	**Trento**	·	·	**T** **21.17**	·	·	23.01	·	·	·	·	·
223	**Mezzocorona**	·	·	**O** |	·	·	23.12	·	·	·	·	·
246	**Ora Auer**	·	·	|	·	·	23.26	·	·	·	·	·
262	**Bolzano Bozen**	·	·	**21.48**	·	·	23.39	·	·	·	·	·
300	Bressanone Brixen	·	·	·	·	·	·	·	·	·	·	·
310	**Fortezza Franzensfeste**	·	·	·	·	·	·	·	·	·	·	·
351	**Brennero Brenner** ⊞ *a*	·	·	·	·	·	·	·	·	·	·	·

5 Bologna -Verona -Brennero

a Fermata bin.16-19

1 Dal 01/01/2020 servizio di Trenitalia Tper

2 Non sono ammesse le comitive con biglietto scontato.

4 Servizio della Ferrovia ST

9 Si effettua fino al 31/7 e dal 31/8. Sospeso il sabato e la domenica fino al 26/7; il sabato e nei festivi dal 5/9.

11 Si effettua nei festivi dal 13/9.

12 Si effettua fino al 1/8 e dal 31/8. Sospeso la domenica fino al 26/7; nei festivi dal 6/9.

20 Si effettua nei lavorativi escluso il sabato dal 14/9.

23 Il treno potrebbe subire un ritardo in partenza di 10 min. per attesa coincidenza

25 Si effettua dalla domenica al venerdì fino al 13/8 e dal 16/8 al 6/12 nonché dal 8/12 al 11/12.

26 Si effettua il sabato fino al 8/8 e dal 22/8.

27 Si effettua dal 14/9. Sospeso nei festivi e nei lavorativi pre-festivi dal 19/9.

5

Brennero -Verona -Bologna

a Fermata bin.16-19

1 Dal 01/01/2020 servizio di Trenitalia Tper

2 Si effettua dal 31/8. Sospeso nei festivi dal 6/9 nonché dal 31/8 al 13/9.

3 Si effettua nei lavorativi fino al 12/9.

4 Non sono ammesse le comitive con biglietto scontato.

5 Si effettua dal 17/8 al 22/8.

6 Sospeso nei festivi nonché dal 15/8 al 23/8.

7 Servizio della Ferrovia ST

Km		6397 1 2	BO285 1 3	2941 4	2939 4	34249 1 5	6487 1 6	2943 4	91505 4 7	6285 1	2251 4	6573 1
0	**Brennero Brenner** ⊞	·	·	·	·	·	·	·	·	·	·	·
41	**Fortezza Franzensfeste**	·	·	·	·	·	·	·	·	·	·	·
52	Bressanone Brixen	·	·	·	·	·	·	·	·	·	·	·
90	**Bolzano Bozen**	·	·	·	·	·	·	·	·	05.00	·	·
106	**Ora Auer**	·	·	·	·	·	·	·	·	05.12	·	·
128	**Mezzocorona**	·	·	·	·	·	·	·	·	05.25	·	·
145	**Trento**	·	·	·	·	·	·	·	·	05.37	·	·
169	Rovereto	·	·	·	·	·	·	·	·	05.51	·	·
237	**Verona P.N.** *a*	·	·	·	·	·	·	·	·	06.42	·	·
	Verona P.N.	·	·	† 05.18	✕ 05.18	·	·	✕ 06.05	✕ 06.56	·	07.03	·
249	Buttapietra	·	·	﴿ 05.27	﴿ 05.27	·	·	﴿ |	﴿ 07.06	·	|	·
257	**Isola della Scala**	·	·	﴿ 05.32	﴿ 05.32	·	·	﴿ 06.17	✕ 07.13	·	07.16	·
268	**Nogara**	·	·	﴿ 05.41	﴿ 05.41	·	·	﴿ 06.26	·	·	07.25	·
282	Ostiglia	·	·	﴿ 05.49	﴿ 05.49	·	·	﴿ 06.36	·	·	07.33	·
292	**Poggio Rusco**	﴿ 05.30	·	﴿ 05.57	﴿ 05.57	﴿ 06.27	﴿ 06.27	﴿ 06.45	·	✕ 07.20	07.40	✕ 08.00
302	Mirandola	﴿ 05.37	·	﴿ 06.04	﴿ 06.04	﴿ 06.34	﴿ 06.34	﴿ 06.52	·	﴿ 07.27	07.47	﴿ 08.07
309	S. Felice sul Panaro	﴿ 05.42	·	﴿ 06.10	﴿ 06.10	﴿ 06.39	﴿ 06.39	﴿ 06.58	·	﴿ 07.32	07.53	﴿ 08.13
314	Camposanto	﴿ 05.46	·	﴿ 06.15	﴿ 06.15	﴿ 06.43	﴿ 06.43	﴿ 07.03	·	﴿ 07.36	|	﴿ 08.18
322	Crevalcore	﴿ 05.52	﴿ 05.52	﴿ 06.22	﴿ 06.22	﴿ 06.52	﴿ 06.52	﴿ 07.09	·	﴿ 07.44	08.10	﴿ 08.24
331	S. Giovanni in Persiceto	﴿ 05.59	﴿ 06.03	﴿ 06.29	﴿ 06.29	﴿ 07.04	﴿ 07.04	﴿ 07.16	·	﴿ 07.52	08.17	﴿ 08.36
338	Osteria Nuova	﴿ 06.05	﴿ 06.13	﴿ 06.35	﴿ 06.35	﴿ 07.10	﴿ 07.10	﴿ 07.22	·	﴿ 07.57	08.23	﴿ 08.42
343	Calderara-Bargellino	﴿ 06.11	﴿ 06.22	﴿ 06.40	﴿ 06.40	﴿ 07.25	﴿ 07.15	﴿ 07.27	·	﴿ 08.02	|	﴿ 08.48
351	**Bologna Centrale** *a*	﴿ 06.20	﴿ 06.42	† 06.53	✕ 06.53	﴿ 07.34	﴿ 07.24	✕ 07.39	·	✕ 08.14	08.36	✕ 08.57
	Bologna Centrale	***06.32***	﴿ ***07.32***	﴿ ***07.32***	﴿ ***07.32***	***08.32***	﴿ ***08.06***	***08.32***	·	***08.32***	﴿ ***09.12***	﴿ ***09.12***
	Rimini *a*	***08.03***	﴿ ***09.03***	﴿ ***09.03***	﴿ ***09.03***	***10.03***	﴿ ***10.17***	***10.03***	·	***10.03***	﴿ ***10.32***	﴿ ***10.32***
	Ancona *a*	***09.18***	﴿ ***10.22***	﴿ ***10.22***	﴿ ***10.22***	***11.16***	·	***11.16***	·	***11.16***	﴿ ***11.54***	﴿ ***11.54***
	Bologna Centrale	a ***07.00***	a ***07.00***	﴿ a ***07.25***	﴿ a ***07.25***	a ***08.10***	a ***08.10***	a ***08.10***	·	﴿ a ***09.05***	﴿ a ***09.05***	﴿ a ***09.25***
	Firenze S.M.Novella *a*	***07.39***	***07.39***	﴿ ***08.04***	﴿ ***08.04***	***08.50***	***08.50***	***08.50***	·	·	·	﴿ ***10.04***
	Roma Termini *a*	***09.30***	***09.30***	﴿ ***09.50***	﴿ ***09.50***	***10.35***	***10.35***	***10.35***	·	﴿ ***11.10***	﴿ ***11.10***	﴿ ***11.49***
	Destinazione	■	■	■	■	■	■	■	Rovigo	■	■	■

Km		91507 7 8	6329 2 1 9	11553 2 1	91509 2 7	11429 2 1	11565 2 1	2953 2 4	6561 2 1 10	34179 2 1 11	6555 2 1 12	11497 2 1 13	11549 2 1 14	91511 2 15
0	**Brennero Brenner**	·	·	·	·	·	·	·	·	·	·	·	·	·
41	**Fortezza Franzensfeste**	·	·	·	·	·	·	·	·	·	·	·	·	·
52	Bressanone Brixen	·	·	·	·	·	·	·	·	·	·	·	·	·
90	**Bolzano Bozen**	·	·	·	·	·	·	·	·	·	·	·	·	·
106	**Ora Auer**	·	·	·	·	·	·	·	·	·	·	·	·	·
128	**Mezzocorona**	·	·	·	·	·	·	·	·	·	·	·	·	·
145	**Trento**	·	·	·	·	·	·	·	·	·	·	·	·	·
169	Rovereto	·	·	·	·	·	·	·	·	·	·	·	·	·
237	**Verona P.N.** *a*	·	·	·	·	·	·	·	·	·	·	·	·	·
	Verona P.N.	‹ 07.56	·	·	✕ 08.56	·	·	© 10.26	·	·	·	·	·	‹ 11.56
249	Buttapietra	‹ 08.06	·	·	‹ 09.06	·	·	‹ |	·	·	·	·	·	‹ 12.06
257	**Isola della Scala**	‹ 08.13	·	·	✕ 09.13	·	·	‹ 10.39	·	·	·	·	·	‹ 12.13
268	**Nogara**	·	·	·	·	·	·	‹ 10.48	·	·	·	·	·	·
282	Ostiglia	·	·	·	·	·	·	‹ 10.56	·	·	·	·	·	·
292	**Poggio Rusco**	·	‹ 08.27	✕ 09.00	·	Ⓐ 10.27	Ⓐ 11.00	‹ 11.03	‹ 11.27	‹ 11.27	‹ 11.27	‹ 12.00	‹ 12.00	·
302	Mirandola	·	‹ 08.34	‹ 09.07	·	‹ 10.34	‹ 11.07	‹ 11.10	‹ 11.34	‹ 11.34	‹ 11.34	‹ 12.07	‹ 12.07	·
309	S. Felice sul Panaro	·	‹ 08.39	‹ 09.13	·	‹ 10.39	‹ 11.13	‹ 11.16	‹ 11.39	‹ 11.39	‹ 11.39	‹ 12.13	‹ 12.13	·
314	Camposanto	·	‹ 08.43	‹ 09.18	·	‹ 10.43	‹ 11.18	‹ |	‹ 11.43	‹ 11.43	‹ 11.43	‹ 12.18	‹ 12.18	·
322	Crevalcore	·	‹ 08.52	‹ 09.24	·	‹ 10.52	‹ 11.24	‹ 11.24	‹ 11.52	‹ 11.52	‹ 11.52	‹ 12.24	‹ 12.24	·
331	S. Giovanni in Persiceto	·	‹ 09.05	‹ 09.36	·	‹ 11.05	‹ 11.36	‹ 11.32	‹ 12.05	‹ 12.05	‹ 12.05	‹ 12.36	‹ 12.36	·
338	Osteria Nuova	·	‹ 09.10	‹ 09.42	·	‹ 11.10	‹ 11.42	‹ 11.38	‹ 12.10	‹ 12.10	‹ 12.10	‹ 12.42	‹ 12.42	·
343	Calderara-Bargellino	·	‹ 09.15	‹ 09.48	·	‹ 11.15	‹ 11.48	‹ |	‹ 12.15	‹ 12.25	‹ 12.15	‹ 12.48	‹ 12.48	·
351	**Bologna Centrale** *a*	·	‹ 09.24	✕ 09.57	·	Ⓐ 11.24	Ⓐ 11.57	© 11.50	‹ 12.24	‹ 12.34	‹ 12.24	‹ 12.57	‹ 12.57	·
	Bologna Centrale	·	‹ ***09.45***	© ***10.32***	·	***11.45***	***12.32***	‹ ***12.25***	‹ ***13.06***	✕ ***13.32***	‹ ***13.06***	✕ ***13.32***	✕ ***13.32***	·
	Rimini *a*	·	‹ ***10.38***	‹ ***12.03***	·	***12.38***	***14.03***	‹ ***13.48***	‹ ***15.17***	‹ ***15.01***	‹ ***15.17***	‹ ***15.01***	‹ ***15.01***	·
	Ancona *a*	·	‹ ***11.31***	© ***13.16***	·	***13.34***	***15.16***	‹ ***14.58***	·	✕ ***16.20***	·	✕ ***16.20***	✕ ***16.20***	·
	Bologna Centrale	·	·	‹ a ***10.25***	·	a ***12.00***	‹ a ***12.25***	‹ a ***12.25***	·	·	·	·	·	·
	Firenze S.M.Novella *a*	·	·	‹ ***11.04***	·	***12.39***	‹ ***13.04***	‹ ***13.04***	·	·	·	·	·	·
	Roma Termini *a*	·	·	‹ ***12.49***	·	***14.25***	‹ ***14.49***	‹ ***14.49***	·	·	·	·	·	·
	Destinazione	Rovigo	■	■	Rovigo	■	■	■	■	■	■	■	■	Rovigo

5 Brennero -Verona -Bologna

a Fermata bin.16-19

1 Dal 01/01/2020 servizio di Trenitalia Tper

4 Non sono ammesse le comitive con biglietto scontato.

7 Servizio della Ferrovia ST

8 Si effettua dal lunedì al venerdì fino al 7/12; dalla domenica al venerdì dal 7/9.

9 Si effettua fino al 31/7 e dal 31/8. Sospeso il sabato e la domenica fino al 26/7; il sabato e nei festivi dal 5/9.

10 Si effettua il sabato nonché fino al 1/8 e dal 31/8. Sospeso la domenica fino al 26/7; nei festivi dal 6/9.

11 Si effettua dal 17/8 al 21/8.

12 Si effettua dal lunedì al venerdì dal 3/8 al 28/8. Sospeso dal 17/8 al 21/8.

13 Si effettua fino al 1/8 e dal 30/8. Sospeso il sabato e la domenica fino al 1/8; il sabato e nei festivi dal 30/8.

14 Si effettua il sabato nonché dal 3/8 al 29/8. Sospeso nei festivi dal 9/8 al 23/8.

15 Si effettua dalla domenica al venerdì dal 13/9.

5

Brennero -Verona -Bologna

a Fermata bin.16-19

1 Dal 01/01/2020 servizio di Trenitalia Tper

4 Non sono ammesse le comitive con biglietto scontato.

7 Servizio della Ferrovia ST

9 Si effettua fino al 31/7 e dal 31/8. Sospeso il sabato e la domenica fino al 26/7; il sabato e nei festivi dal 5/9.

16 Si effettua nei lavorativi dal 14/9.

17 Si effettua fino al 1/8 e dal 31/8. Sospeso la domenica fino al 26/7; nei festivi dal 6/9.

18 Si effettua dal 13/9.

19 Si effettua fino al 1/8 e dal 30/8. Sospeso la domenica fino al 26/7; nei festivi dal 30/8.

20 Si effettua dal 3/8 al 29/8. Sospeso nei festivi dal 9/8 al 23/8.

21 Si effettua fino al 13/9.

22 Si effettua nei lavorativi escluso il sabato dal 14/9.

Km		R 11401	RV 2255	R 91513	R 11449	RV 2257	R 2945	R 91515	R 11499	R 11541	RV 2259	FA 8517	R 91517
		1 9	2	16	1 17	4	4	7 18	1 19	1 20	4	12 21	4 7 22
0	**Brennero Brenner**	·	·	·	·	·	·	·	·	·	·	·	·
41	**Fortezza Franzensfeste**	·	·	·	·	·	·	·	·	·	·	·	·
52	Bressanone Brixen	·	·	·	·	·	·	·	·	·	·	·	·
90	**Bolzano Bozen**	·	·	·	·	·	·	·	·	·	12.31	**13.12**	·
106	**Ora Auer**	·	·	·	·	·	·	·	·	·	12.43	|	·
128	**Mezzocorona**	·	·	·	·	·	·	·	·	·	12.56	|	·
145	**Trento**	·	·	·	·	·	·	·	·	·	13.10	**13.43**	·
169	Rovereto	·	·	·	·	·	·	·	·	·	13.25	**13.57**	·
237	**Verona P.N.** *a*	·	·	·	·	·	·	·	·	·	14.14	**F 14.40**	·
	Verona P.N.	·	12.26	12.56	·	13.26	† 13.45	13.56	·	·	14.26	**R 14.52**	14.56
249	Buttapietra	·	|	13.06	·	|	13.54	14.06	·	·	|	**E** |	15.06
257	**Isola della Scala**	·	12.40	13.13	·	13.40	14.00	14.13	·	·	14.40	**C** |	15.13
268	**Nogara**	·	12.49	·	·	13.49	14.08	·	·	·	14.49	**C** |	·
282	Ostiglia	·	12.57	·	·	13.57	14.16	·	·	·	14.57	**I** |	·
292	**Poggio Rusco**	12.27	13.04	·	13.27	14.04	14.27	·	14.27	14.27	15.04	**A** |	·
302	Mirandola	12.34	13.11	·	13.34	14.11	14.34	·	14.34	14.34	15.11	**R** |	·
309	S. Felice sul Panaro	12.39	13.17	·	13.39	14.17	14.39	·	14.39	14.39	15.17	**G** |	·
314	Camposanto	12.43	|	·	13.43	|	14.43	·	14.43	14.43	|	**E** |	·
322	Crevalcore	12.52	13.31	·	13.52	14.31	14.52	·	14.52	14.52	15.31	**N** |	·
331	S. Giovanni in Persiceto	13.05	13.38	·	14.05	14.38	15.05	·	15.05	15.05	15.38	**T** |	·
338	Osteria Nuova	13.10	13.44	·	14.10	14.44	15.10	·	15.10	15.10	15.44	**O** |	·
343	Calderara-Bargellino	13.15	|	·	14.15	|	15.15	·	15.15	15.15	|	|	·
351	**Bologna Centrale** *a*	13.24	13.55	·	14.24	14.55	† 15.24	·	15.24	15.24	15.55	a **15.42**	·
	Bologna Centrale	***14.06***	***14.32***	·	***15.06***	***15.45***	***15.45***	·	***15.45***	***15.45***	***16.45***	***16.32***	·
	Rimini *a*	***16.17***	***16.03***	·	***17.17***	***16.41***	***16.41***	·	***16.41***	***16.41***	***17.41***	***18.05***	·
	Ancona *a*	·	***17.16***	·	·	***17.31***	***17.31***	·	***17.31***	***17.31***	***18.31***	***19.23***	·
	Bologna Centrale	a ***14.00***	·	·	·	a ***15.25***	a ***15.45***	·	a ***15.45***	a ***15.45***	a ***16.25***	a **15.45**	·
	Firenze S.M.Novella *a*	***14.39***	·	·	·	***16.04***	***16.24***	·	***16.24***	***16.24***	***17.04***	**16.24**	·
	Roma Termini *a*	***16.25***	·	·	·	***17.49***	***18.10***	·	***18.10***	***18.10***	***18.49***	**18.10**	·
	Destinazione	■	■	Rovigo	■	■	■	Rovigo	■	■	■	Sibari	Rovigo

Km		11415	2947	91519	6481	2261	91521	6433	2949	11661	91523	6255	2263
		1 17		7 18	1 17	4	7 23	1 19	4 17	1 24	4 7 25	1 9	4
0	**Brennero Brenner** ⊞	·	·	·	·	13.00	·	·	·	·	·	·	15.08
41	**Fortezza Franzensfeste**	·	·	·	·	13.38	·	·	·	·	·	·	15.45
52	Bressanone Brixen	·	·	·	·	13.48	·	·	·	·	·	·	15.55
90	**Bolzano Bozen**	·	·	·	·	14.25	·	·	·	·	·	·	16.31
106	**Ora Auer**	·	·	·	·	14.37	·	·	·	·	·	·	16.43
128	**Mezzocorona**	·	·	·	·	14.50	·	·	·	·	·	·	16.56
145	**Trento**	·	·	·	·	15.04	·	·	·	·	·	·	17.10
169	Rovereto	·	·	·	·	15.19	·	·	·	·	·	·	17.25
237	**Verona P.N.** *a*	·	·	·	·	16.14	·	·	·	·	·	·	18.14
	Verona P.N.	·	✕ 15.14	﴿ 15.56	·	16.26	Ⓐ 16.56	·	﴿ 17.17	·	﴿ 17.56	·	18.26
249	Buttapietra	·	﴿ 15.23	﴿ 16.06	·	|	﴿ 17.06	·	﴿ 17.29	·	﴿ 18.06	·	|
257	**Isola della Scala**	·	﴿ 15.30	﴿ 16.13	·	16.40	Ⓐ 17.13	·	﴿ 17.35	·	﴿ 18.13	·	18.40
268	**Nogara**	·	﴿ 15.46	·	·	16.49	·	·	﴿ 17.43	·	·	·	18.49
282	Ostiglia	·	﴿ 15.55	·	·	16.57	·	·	﴿ 17.51	·	·	·	18.57
292	**Poggio Rusco**	﴿ 15.23	﴿ 16.05	·	﴿ 16.27	17.04	·	﴿ 17.27	﴿ 18.00	﴿ 18.00	·	﴿ 18.27	19.04
302	Mirandola	﴿ 15.30	﴿ 16.12	·	﴿ 16.34	17.11	·	﴿ 17.34	﴿ 18.07	﴿ 18.07	·	﴿ 18.34	19.11
309	S. Felice sul Panaro	﴿ 15.35	﴿ 16.18	·	﴿ 16.39	17.17	·	﴿ 17.39	﴿ 18.13	﴿ 18.13	·	﴿ 18.39	19.17
314	Camposanto	﴿ 15.39	﴿ |	·	﴿ 16.43	|	·	﴿ 17.43	﴿ |	﴿ |	·	﴿ 18.43	|
322	Crevalcore	﴿ 15.45	﴿ 16.28	·	﴿ 16.52	17.31	·	﴿ 17.52	﴿ 18.22	﴿ 18.22	·	﴿ 18.52	19.31
331	S. Giovanni in Persiceto	﴿ 15.52	﴿ 16.34	·	﴿ 17.05	17.38	·	﴿ 18.05	﴿ 18.35	﴿ 18.35	·	﴿ 19.05	19.38
338	Osteria Nuova	﴿ 15.57	﴿ 16.40	·	﴿ 17.10	17.44	·	﴿ 18.10	﴿ 18.41	﴿ 18.41	·	﴿ 19.10	19.44
343	Calderara-Bargellino	﴿ 16.03	﴿ 16.45	·	﴿ 17.15	|	·	﴿ 18.15	﴿ 18.47	﴿ 18.47	·	﴿ 19.15	|
351	**Bologna Centrale** *a*	﴿ 16.14	✕ 16.55	·	﴿ 17.24	17.55	·	﴿ 18.24	﴿ 18.57	﴿ 18.57	·	﴿ 19.24	19.55
	Bologna Centrale	***16.45***	***17.45***	·	***17.45***	﴿ ***18.45***	·	﴿ ***18.45***	***19.45***	***19.45***	·	***19.45***	***20.45***
	Rimini *a*	***17.41***	***18.49***	·	***18.49***	﴿ ***19.41***	·	﴿ ***19.41***	***20.49***	***20.49***	·	***20.49***	***21.49***
	Ancona *a*	***18.31***	***19.39***	·	***19.39***	﴿ ***20.31***	·	﴿ ***20.31***	***21.39***	***21.39***	·	***21.39***	***22.39***
	Bologna Centrale	·	﴿ a ***17.25***	·	﴿ ***18.18***	a ***18.45***	·	a ***18.45***	a ***19.25***	a ***19.25***	·	a ***19.45***	Ⓑ a ***20.10***
	Firenze S.M.Novella *a*	·	﴿ ***18.04***	·	﴿ b ***19.27***	***19.24***	·	***19.24***	***20.04***	***20.04***	·	***20.24***	Ⓑ ***20.50***
	Roma Termini *a*	·	﴿ ***19.49***	·	﴿ c ***23.21***	***21.10***	·	***21.10***	***21.49***	***21.49***	·	***22.10***	·
	Destinazione	■	■	Rovigo	■	■	Rovigo	■	■	■	Rovigo	■	■

5 Brennero -Verona -Bologna

a Fermata bin.16-19
b Firenze C. di Marte
c Roma Tiburtina
1 Dal 01/01/2020 servizio di Trenitalia Tper
4 Non sono ammesse le comitive con biglietto scontato.
7 Servizio della Ferrovia ST
9 Si effettua fino al 31/7 e dal 31/8. Sospeso il sabato e la domenica fino al 26/7; il sabato e nei festivi dal 5/9.
17 Si effettua fino al 1/8 e dal 31/8. Sospeso la domenica fino al 26/7; nei festivi dal 6/9.
18 Si effettua dal 13/9.
19 Si effettua fino al 1/8 e dal 30/8. Sospeso la domenica fino al 26/7; nei festivi dal 30/8.
23 Il servizio di trasporto biciclette è soggetto a limitazione. Per i dettagli consulta le Condizioni generali di Trasporto. Treno con servizio di trasporto biciclette al seguito del viaggiatore nei lavorativi escluso il sabato dal 14/9.
24 Si effettua dal 2/8 al 29/8. Sospeso nei festivi dal 2/8 al 23/8.
25 Si effettua nei lavorativi nonché dal 7/9.

5

Brennero -Verona -Bologna

a Fermata bin.16-19

1 Dal 01/01/2020 servizio di Trenitalia Tper

4 Non sono ammesse le comitive con biglietto scontato.

7 Servizio della Ferrovia ST

9 Si effettua fino al 31/7 e dal 31/8. Sospeso il sabato e la domenica fino al 26/7; il sabato e nei festivi dal 5/9.

22 Si effettua nei lavorativi escluso il sabato dal 14/9.

25 Si effettua nei lavorativi nonché dal 7/9.

26 Ferma a **Ora Auer** il sabato e la domenica.

27 Si effettua il sabato fino al 1/8 e dal 5/9.

28 Si effettua il sabato fino al 8/8 e dal 22/8.

Km			FA 8529	R 91525	R 6405	R 11603	R 91527	R 11511	R 11459	R 11417	96311	RV 2265	R 6257
			12 26	4 7 22	1 9	1	7 25	1	1 27	1 9	1 28	4	1 9
0	**Brennero Brenner**		·	·	·	·	·	·	·	·	·	17.08	·
41	**Fortezza Franzensfeste**		·	·	·	·	·	·	·	·	·	17.45	·
52	Bressanone Brixen		·	·	·	·	·	·	·	·	·	17.55	·
90	**Bolzano Bozen**		**17.10**	·	·	·	·	·	·	·	·	18.31	·
106	**Ora Auer**		♦ **17.21**	·	·	·	·	·	·	·	·	18.43	·
128	**Mezzocorona**		|	·	·	·	·	·	·	·	·	18.56	·
145	**Trento**		**17.43**	·	·	·	·	·	·	·	·	19.10	·
169	Rovereto		**17.57**	·	·	·	·	·	·	·	·	19.25	·
237	**Verona P.N.** *a*	F	**18.40**	·	·	·	·	·	·	·	·	20.14	·
	Verona P.N.	R	**18.52**	≀ 18.56	·	·	≀ 19.56	·	·	·	·	21.04	·
249	Buttapietra	E	|	≀ 19.06	·	·	≀ 20.06	·	·	·	·	|	·
257	**Isola della Scala**	C	|	≀ 19.13	·	·	≀ 20.13	·	·	·	·	21.16	·
268	**Nogara**	C	|	·	·	·	·	·	·	·	·	21.24	·
282	Ostiglia	I	|	·	·	·	·	·	·	·	·	21.32	·
292	**Poggio Rusco**	A	|	·	≀ 19.27	✕ 20.00	·	Ⓐ 20.27	≀ 20.27	≀ 21.00	≀ 21.40	21.41	≀ 22.46
302	Mirandola	R	|	·	≀ 19.34	≀ 20.07	·	≀ 20.34	≀ 20.34	≀ 21.07	≀ 21.55	21.49	≀ 22.53
309	S. Felice sul Panaro	G	|	·	≀ 19.39	≀ 20.13	·	≀ 20.39	≀ 20.39	≀ 21.13	≀ 22.10	21.55	≀ 22.59
314	Camposanto	E	|	·	≀ 19.43	≀ 20.18	·	≀ 20.43	≀ 20.43	≀ 21.18	≀ 22.19	|	≀ 23.04
322	Crevalcore	N	|	·	≀ 19.52	≀ 20.24	·	≀ 20.52	≀ 20.52	≀ 21.24	≀ 22.30	22.03	≀ 23.10
331	S. Giovanni in Persiceto	T	|	·	≀ 20.05	≀ 20.35	·	≀ 21.05	≀ 21.05	≀ 21.35	≀ 22.41	22.10	≀ 23.16
338	Osteria Nuova	O	|	·	≀ 20.10	≀ 20.41	·	≀ 21.10	≀ 21.10	≀ 21.41	≀ 22.51	22.16	≀ 23.22
343	Calderara-Bargellino		|	·	≀ 20.15	≀ 20.47	·	≀ 21.15	≀ 21.15	≀ 21.47	≀ 23.00	|	≀ 23.28
351	**Bologna Centrale** *a*		a **19.42**	·	≀ 20.24	✕ 20.57	·	Ⓐ 21.24	≀ 21.24	≀ 21.57	≀ 23.20	22.30	≀ 23.36
	Bologna Centrale		***20.32***	·	***20.45***	***21.45***	·	***21.45***	***21.45***	***22.32***	·	≀ ***23.10***	≀ ***23.52***
	Rimini *a*		***22.03***	·	***21.49***	***22.41***	·	***22.41***	***22.41***	***23.50***	·	≀ ***00.23***	≀ ***00.48***
	Ancona *a*		***23.18***	·	***22.39***	***23.33***	·	***23.33***	***23.33***	·	·	≀ ***01.30***	≀ ***01.45***
	Bologna Centrale		a **19.45**	·	≀ a ***21.00***	·	·	·	·	·	·	·	·
	Firenze S.M.Novella *a*		**20.24**	·	≀ ***21.39***	·	·	·	·	·	·	·	·
	Roma Termini *a*		**22.10**	·	≀ ***23.25***	·	·	·	·	·	·	·	·
	Destinazione		■	Rovigo	■	■	Rovigo	■	■	■	■	■	■

6 Bologna -Ferrara -Venezia

a Fermata bin.16-19

1 Dal 01/01/2020 servizio di Trenitalia Tper

2 Sospeso fino al 13/9.

3 Non sono ammesse le comitive con biglietto scontato.

4 Si effettua fino al 1/8 e dal 31/8. Sospeso la domenica fino al 26/7; nei festivi dal 6/9.

5 Si effettua fino al 1/8 e dal 30/8. Sospeso la domenica fino al 26/7; nei festivi dal 30/8.

6 Si effettua nei festivi nonché dal 2/8 al 30/8.

Km			6560	20674	2222	20678	11474	6412	2250	2224	11520	2970	2226	6414
			1 2	3	3		1	1 4			1 5		3	1 5
	Provenienza		■	■	■	■	■	■	■	■	Rimini	■	■	■
	Roma Termini		·	·	·	·	·	·	·	·	·	·	·	·
-	**Bologna Centrale**		00.02	·	06.15	·	06.25	06.50	07.15	07.15	07.25	08.12	08.12	08.25
7	Bologna Corticella		00.10	·	|	·	06.35	06.59	|	|	07.34	|	|	08.35
10	Castel Maggiore		00.14	·	|	·	06.39	07.03	|	|	07.38	|	|	08.39
12	Funo Centergross		00.18	·	|	·	06.43	07.07	|	|	07.42	|	|	08.43
18	S. Giorgio di Piano		00.23	·	|	·	06.48	07.12	|	|	07.47	|	|	08.48
24	S. Pietro in Casale		00.29	·	06.32	·	06.55	07.19	07.32	07.32	07.53	08.29	08.29	08.54
30	Galliera		00.34	·	|	·	06.59	07.23	|	|	·	|	|	08.59
34	Poggio Renatico		00.39	·	|	·	07.04	07.28	|	|	·	|	|	09.04
40	Coronella		|	·	|	·	07.09	|	|	|	·	|	|	|
47	**Ferrara**	*a*	00.50	·	06.46	·	07.20	07.38	07.46	07.46	·	08.42	08.42	09.20
	Ferrara		·	Ⓐ 06.15	06.48	Ⓐ 06.54	·	·	07.48	07.48	·	08.44	08.44	·
51	Pontelagoscuro		·	|	|	06.58	·	·	|	|	·	|	|	·
80	**Rovigo**	*a*	·	06.33	07.06	07.26	·	·	08.06	08.06	·	09.01	09.01	·
	Rovigo		·	06.34	07.08	07.27	·	·	08.08	08.08	·	09.03	09.03	·
101	**Monselice**	*a*	·	06.51	07.25	07.49	·	·	08.25	08.25	·	09.26	09.26	·
	Monselice		·	06.52	07.27	07.50	·	·	08.27	08.27	·	09.28	09.28	·
110	Terme E.-Abano-Montegrotto		·	07.08	07.34	08.06	·	·	08.34	08.34	·	09.35	09.35	·
123	**Padova**	*a*	·	07.19	07.51	08.19	·	·	08.51	08.51	·	09.51	09.51	·
152	**Venezia Mestre**	*a*	·	07.56	08.07	08.56	·	·	09.07	09.07	·	10.07	10.07	·
160	**Venezia S. Lucia**	*a*	·	Ⓐ 08.09	08.20	Ⓐ 09.09	·	·	† 09.20	09.20	·	† 10.20	10.20	·
	Destinazione		■	■	■	■	■	■	■	■	■	■	■	■

Km			11496	2228	11428	9406	2230	6558	6416	20684	11554	9414	2232	2972
			1 4	3	1		3	1 6	1 5		1			
	Provenienza		Imola	■	Imola	Napoli	■	■	■	■	■	Napoli	■	■
	Roma Termini		·	·	·	**07.35**	·	·	·	·	·	**09.35**	·	·
-	**Bologna Centrale**		08.51	09.15	09.43	**a 10.03**	10.12	10.25	10.25	·	11.25	**a 12.03**	12.12	12.12
7	Bologna Corticella		08.59	|	09.51	|	|	10.35	10.35	·	11.35	|	|	|
10	Castel Maggiore		09.03	|	09.54	|	|	10.39	10.39	·	11.39	|	|	|
12	Funo Centergross		09.07	|	09.57	**F** |	|	10.43	10.43	·	11.43	**F** |	|	|
18	S. Giorgio di Piano		09.12	|	10.02	**R** |	|	10.48	10.48	·	11.48	**R** |	|	|
24	S. Pietro in Casale		09.24	09.32	10.08	**E** |	10.29	10.54	10.54	·	11.54	**E** |	12.29	12.29
30	Galliera		09.29	|	10.12	**C** |	|	10.59	10.59	·	11.59	**C** |	|	|
34	Poggio Renatico		09.34	|	10.16	**C** |	|	11.04	11.04	·	12.04	**C** |	|	|
40	Coronella		|	|	10.21	**I** |	|	|	11.09	·	12.09	**I** |	|	|
47	**Ferrara**	*a*	09.43	09.46	10.26	**A 10.27**	10.42	11.20	11.20	·	12.20	**A 12.27**	12.42	12.42
	Ferrara		·	09.48	·	**R 10.29**	10.44	·	·	Ⓐ 11.54	·	**R 12.29**	12.44	12.44
51	Pontelagoscuro		·	|	·	**O** |	·	·	11.58	·	**O** |	|	|
80	**Rovigo**	*a*	·	10.06	·	**S** |	11.01	·	·	12.26	·	**S** |	13.01	13.01
	Rovigo		·	10.08	·	**S** |	11.03	·	·	12.27	·	**S** |	13.03	13.03
101	**Monselice**	*a*	·	10.26	·	**A** |	11.22	·	·	12.49	·	**A** |	13.22	13.22
	Monselice		·	10.28	·	|	11.28	·	·	12.50	·	|	13.28	13.28
110	Terme E.-Abano-Montegrotto		·	10.34	·	|	11.35	·	·	13.06	·	|	13.35	13.35
123	**Padova**	*a*	·	10.51	·	**11.04**	11.51	·	·	13.19	·	**13.04**	13.51	13.51
152	**Venezia Mestre**	*a*	·	11.07	·	**11.23**	12.07	·	·	13.56	·	**13.23**	14.07	14.07
160	**Venezia S. Lucia**	*a*	·	11.20	·	**11.34**	12.20	·	·	Ⓐ 14.09	·	**13.34**	14.20	14.20
	Destinazione		■	■	■	■	■	■	■	■	■	■	■	■

6

Bologna -Ferrara -Venezia

a Fermata bin.16-19

1 Dal 01/01/2020 servizio di Trenitalia Tper

3 Non sono ammesse le comitive con biglietto scontato.

5 Si effettua fino al 1/8 e dal 30/8. Sospeso la domenica fino al 26/7; nei festivi dal 30/8.

7 Si effettua il sabato fino al 1/8.

8 Si effettua nei festivi nonché fino al 2/8, il 8/8, il 22/8 e dal 29/8. Sospeso il sabato fino al 29/8; nei festivi.

9 Si effettua dal 15/6 al 6/9.

10 Si effettua fino al 8/8.

11 Il servizio di trasporto biciclette è soggetto a limitazione Per i dettagli consulta le Condizioni generali di Trasporto Treno con servizio di trasporto biciclette al seguito del viaggiatore da **Rovigo** a **Venezia S. Lucia**

12 Si effettua fino al 1/8 e dal 30/8. Sospeso il sabato e la domenica fino al 1/8; il sabato e nei festivi dal 30/8.

		R 11480 1	RV 2234 3	R 6422 1	R 6508 1 5	R 6420 1 7	R 6420 1 8	FA 8418 12 9	FB 8816 12	RV 2236 3	R 6496 1	IC 588 589 R 12 10	RV 2238
Km	Provenienza	■	■	■	■	■	Imola	Reggio C.	Lecce	■	Imola	■	■
	Roma Termini	·	·	·	·	·	·	**11.35**	·	·	·	**10.22**	·
-	**Bologna Centrale**	12.25	13.12	13.25	13.25	13.45	13.45	a **14.03**	**14.18**	14.25	14.36	**14.47**	15.12
7	Bologna Corticella	12.35	|	13.36	13.36	13.55	13.55	|	|	|	14.44	|	|
10	Castel Maggiore	12.39	|	13.40	13.40	13.58	13.58	|	|	|	14.47	|	|
12	Funo Centergross	12.43	|	13.44	13.44	14.02	14.02	F |	F |	|	14.50	|	|
18	S. Giorgio di Piano	12.48	|	13.49	13.49	14.07	14.07	R |	R |	|	14.55	|	|
24	S. Pietro in Casale	12.54	13.29	13.55	13.55	14.13	14.13	E |	E |	14.45	15.02	|	15.29
30	Galliera	12.59	|	14.00	14.00	·	·	C |	C |	|	15.11	|	|
34	Poggio Renatico	13.04	|	14.05	14.05	·	·	C |	C |	|	15.16	|	|
40	Coronella	|	|	|	|	·	·	I |	I |	|	|	|	|
47	**Ferrara** *a*	13.20	13.42	14.20	14.20	·	·	A **14.27**	**A 14.38**	14.58	15.25	**15.11**	15.42
	Ferrara	·	13.44	·	·	·	·	R **14.29**	**B 14.40**	15.00	·	**15.13**	15.44
51	Pontelagoscuro	·	|	·	·	·	·	G |	I |	|	·	|	|
80	**Rovigo** *a*	·	14.01	·	·	·	·	E |	**A 14.55**	15.16	·	**15.28**	16.01
	Rovigo	·	14.03	·	·	·	·	N |	**N 14.57**	15.18	·	**15.30**	16.03
101	**Monselice** *a*	·	14.22	·	·	·	·	T |	**C** |	15.29	·	**15.41**	16.26
	Monselice	·	14.28	·	·	·	·	O |	**A** |	15.31	·	**15.43**	16.28
110	Terme E.-Abano-Montegrotto	·	14.35	·	·	·	·	|	|	15.38	·	|	16.35
123	**Padova** *a*	·	14.51	·	·	·	·	**15.04**	**15.31**	15.51	·	**15.58**	16.51
152	**Venezia Mestre** *a*	·	15.07	·	·	·	·	**15.23**	**15.56**	16.07	·	**16.16**	17.07
160	**Venezia S. Lucia** *a*	·	15.20	·	·	·	·	**15.34**	**16.08**	16.20	·	·	17.20
	Destinazione	■	■	■	■	■	■	■	■	■	■	Trieste	■

		R 11176 1	RV 2240 3	R 20694 11	R 6430 1 5	R 6334 1 12	FA 9424 12	RV 2242 3	R 11484 2 1	R 6434 1 12	FR 9426 R	RV 2244 2 3	R 11486 1
Km	Provenienza	■	■	■	■	■	■	■	■	■	Napoli	■	■
	Roma Termini	·	·	·	·	·	**14.35**	·	·	·	**15.35**	·	·
-	**Bologna Centrale**	15.25	16.12	·	16.25	16.45	a **17.03**	17.12	17.25	17.45	a **18.03**	18.15	18.25
7	Bologna Corticella	15.35	|	·	16.35	16.55	|	|	17.35	17.55	F |	|	18.36
10	Castel Maggiore	15.39	|	·	16.39	16.58	|	|	17.39	17.59	R |	|	18.40
12	Funo Centergross	15.43	|	·	16.43	17.02	F |	|	17.43	18.03	E |	|	18.44
18	S. Giorgio di Piano	15.48	|	·	16.48	17.07	R |	|	17.48	18.08	C |	|	18.49
24	S. Pietro in Casale	15.55	16.29	·	16.55	17.13	E |	17.29	17.55	18.16	C |	18.32	18.56
30	Galliera	16.00	|	·	17.00	·	C |	|	18.00	·	I |	|	19.02
34	Poggio Renatico	16.05	|	·	17.05	·	C |	|	18.06	·	A |	|	19.07
40	Coronella	|	|	·	|	·	I |	|	18.11	·	R |	|	19.12
47	**Ferrara** *a*	16.20	16.42	·	17.20	·	A |	17.42	18.18	·	O **18.27**	18.46	19.24
	Ferrara	·	16.44	A 16.54	·	·	R |	17.44	18.19	·	S **18.29**	18.48	19.25
51	Pontelagoscuro	·	|	16.58	·	·	G |	|	18.23	·	S |	|	19.29
80	**Rovigo** *a*	·	17.01	17.26	·	·	E **17.43**	18.01	18.58	·	A |	19.06	20.00
	Rovigo	·	17.03	17.27	·	·	N **17.45**	18.03	·	·	|	19.08	·
101	**Monselice** *a*	·	17.26	17.49	·	·	T |	18.26	·	·	1 |	19.22	·
	Monselice	·	17.28	17.50	·	·	O |	18.28	·	·	0 |	19.28	·
110	Terme E.-Abano-Montegrotto	·	17.35	18.06	·	·	|	18.35	·	·	0 |	19.36	·
123	**Padova** *a*	·	17.51	18.19	·	·	**18.04**	18.51	·	·	0 **19.04**	19.51	·
152	**Venezia Mestre** *a*	·	18.07	18.56	·	·	**18.23**	19.07	·	·	**19.23**	20.07	·
160	**Venezia S. Lucia** *a*	·	18.20	A 19.09	·	·	**18.34**	19.20	·	·	**19.34**	20.20	·
	Destinazione	■	■	■	■	■	■	■	■	■	■	■	■

		FR 9428	RV 2246	R 6576	IC 592 593	FB 8890	R 6590	R 6530	RV 2248	FR 9432	EN 1236	EN 1240 1241	R 6426
				1	13	12 14	1	1			15 16 17	16 17 18	1
Km	Provenienza	■	■	■	■	Lecce	■	■	■	Napoli	Livorno	Livorno	■
	Roma Termini	**16.35**	·	·	**15.30**	·	·	·	·	**18.35**	·	·	·
-	**Bologna Centrale**	**19.03**	19.12	19.25	**19.52**	**20.18**	20.25	20.25	21.15	**21.23**	**22.23**	**22.23**	22.35
7	Bologna Corticella	|	|	19.35	|	|	20.35	20.35	|	|	|	|	22.43
10	Castel Maggiore	|	|	19.39	|	|	20.39	20.39	|	|	|	|	22.46
12	Funo Centergross	**F** |	|	19.43	|	**F** |	20.43	20.43	|	**F** |	|	|	22.49
18	S. Giorgio di Piano	**R** |	|	19.48	|	**R** |	20.48	20.48	|	**R** |	|	|	22.54
24	S. Pietro in Casale	**E** |	19.29	19.55	|	**E** |	20.55	20.55	21.32	**E** |	|	|	23.00
30	Galliera	**C** |	|	20.00	|	**C** |	21.00	21.00	|	**C** |	|	|	23.05
34	Poggio Renatico	**C** |	|	20.05	|	**C** |	21.05	21.05	|	**C** |	|	|	23.10
40	Coronella	**I** |	|	|	|	**I** |	|	|	|	**I** |	|	|	|
47	**Ferrara** *a*	**A** **19.27**	19.42	20.20	**20.23**	**A** **20.40**	21.20	21.20	21.46	**A** **21.50**	**22.54**	**22.54**	23.20
	Ferrara	**R** **19.29**	19.44	·	**20.25**	**B** **20.42**	·	·	21.48	**R** **21.52**	**22.56**	**22.56**	·
51	Pontelagoscuro	**O** |	|	·	|	**I** |	·	·	|	**O** |	|	|	·
80	**Rovigo** *a*	**S** |	20.09	·	**20.51**	**A** **20.59**	·	·	22.06	**S** |	**23.17**	**23.17**	·
	Rovigo	**S** |	20.11	·	**20.53**	**N** **21.01**	·	·	22.08	**S** |	**23.19**	**23.19**	·
101	**Monselice** *a*	**A** |	20.24	·	|	**C** |	·	·	22.22	**A** |	|	|	·
	Monselice	|	20.26	·	|	**A** |	·	·	22.28	|	|	|	·
110	Terme E.-Abano-Montegrotto	|	20.34	·	**21.09**	|	·	·	22.36	|	|	|	·
123	**Padova** *a*	**20.04**	20.51	·	**21.20**	**21.38**	·	·	22.51	**22.27**	**23.47**	**23.53**	·
152	**Venezia Mestre** *a*	**20.23**	21.07	·	**21.36**	**21.56**	·	·	23.07	**22.42**	·	·	·
160	**Venezia S. Lucia** *a*	**20.34**	21.20	·	·	**22.08**	·	·	23.20	**22.55**	·	·	·
	Destinazione	■	■	■	Trieste	■	■	■	■	■	Wien	Wien	■

6 Bologna -Ferrara -Venezia

a Fermata bin.16-19

1 Dal 01/01/2020 servizio di Trenitalia Tper

13 Si effettua dal 1/7 al 8/8.

14 Si effettua fino al 6/9.

15 Si effettua il giovedì dal 2/7 al 8/10.

16 Espleta esclusivamente servizi letti e cuccette per i viaggiatori diretti all`estero.

17 Nelle carrozze posti a sedere, sono ammessi i viaggiatori in servizio interno con pagamento dei prezzi per treni IC senza diritto all` assegnazione del posto.

18 Si effettua il sabato dal 27/6 al 10/10.

6

Venezia -Ferrara -Bologna

a Fermata a: Fermata TPER "Staz. arrivo palina I e partenza palina F

b Fermata a: fermata `I` Via Pietramellara, 18/3;

c Firenze C. di Marte

d Fermata a: Incrocio tra Via della Stazione e Via Mazzini

e Fermata a: S.P. in corrispondenza Fermata TPER San Vincenzo Stazione

f Fermata a: V. Gramsci ferm. ATC

g Fermata a: V.le Pietramellara (lato farmacia) uscita laterale Ovest

h Fermata bin.16-19

1 Dal 01/01/2020 servizio di Trenitalia Tper

2 Gli autoservizi sostitutivi non effettuano il servizio di trasporto di bici al seguito

3 I viaggiatori sono ammessi limitatamente alla disponibilità dei posti.

4 Non sono ammesse le comitive con biglietto scontato.

5 L`orario del bus nelle fermate intermedie potrebbe subire lievi modifiche, anche in anticipo.

6 Si effettua il giovedì e il sabato dal 27/6 al 10/10.

7 Nelle carrozze posti a sedere, sono ammessi i viaggiatori in servizio interno con pagamento dei prezzi per treni IC senza diritto all` assegnazione del posto.

8 Espleta esclusivamente servizi letti e cuccette per i viaggiatori provenienti dall`estero.

9 Si effettua fino al 1/8 e dal 31/8. Sospeso la domenica fino al 26/7; nei festivi dal 6/9.

10 Si effettua dal 13/9. Sospeso il sabato e nei festivi dal 13/9.

		BO169 2 1 2 3	BO171 2 1 2 3 4 5	EN 1237 1239 6 7 8	R 11427 1	R 11527 1	FR 9401	R 6407 1 9	R 11473 1	RV 2223 4	R 11177 1	R 20671 4 10
Km	Provenienza	■	■	Wien	■	■	■	■	■	■	■	■
0	**Venezia S. Lucia**	·	·	·	·	·	**05.26**	·	·	·	·	05.51
9	**Venezia Mestre**	·	·	·	·	·	**05.38**	·	·	05.53	·	06.04
37	**Padova** *a*	·	·	·	·	·	**05.54**	·	·	06.10	·	06.39
	Padova	·	·	**04.26**	·	·	**05.56**	·	·	06.12	·	06.41
50	Terme E.-Abano-Montegrotto	·	·	|	·	·	|	·	·	06.21	·	06.55
60	**Monselice**	·	·	|	·	·	|	·	·	06.31	·	07.04
81	**Rovigo** *a*	·	·	**04.49**	·	·	**06.15**	·	·	06.45	·	07.27
	Rovigo	·	·	**04.51**	·	05.55	**F 06.17**	·	06.18	06.47	·	07.28
109	Pontelagoscuro	·	·	|	·	|	**R** |	·	06.40	|	·	07.54
113	**Ferrara** *a*	·	·	**05.09**	·	06.13	**E** |	·	06.45	07.09	·	07.59
	Ferrara	a 04.20	04.20	**05.11**	05.55	06.14	**C** |	06.31	06.46	07.11	07.32	·
121	Coronella	·	·	|	|	|	**C** |	|	06.52	|	|	·
127	Poggio Renatico	c 04.40	c 04.40	|	06.04	|	**I** |	06.40	06.57	|	07.41	·
131	Galliera	c 04.51	c 04.51	|	06.10	|	**A** |	06.45	07.02	|	07.46	·
136	S. Pietro in Casale	04.49	04.57	|	06.15	06.29	**R** |	06.50	07.08	07.25	07.51	·
142	S. Giorgio di Piano	|	05.05	|	06.21	|	**O** |	06.55	07.13	|	07.57	·
148	Funo Centergross	|	05.12	|	06.26	|	**S** |	07.00	07.18	|	08.02	·
150	Castel Maggiore	|	f 05.19	|	06.30	|	**S** |	07.03	07.21	|	08.06	·
153	Bologna Corticella	|	05.26	|	06.34	|	**A** |	07.07	07.25	|	08.10	·
160	**Bologna Centrale** *a*	b 05.20	g 05.37	**05.41**	06.45	06.55	h **06.57**	07.15	07.35	07.48	08.20	·
	Bologna Centrale	***06.00***	***06.32***	***06.32***	***07.32***	***07.32***	***07.32***	***07.32***	***08.00***	***08.32***	***08.32***	·
	Rimini *a*	***07.30***	***08.03***	***08.03***	***09.03***	***09.03***	***09.03***	***09.03***	***09.11***	***10.03***	***10.03***	·
	Ancona *a*	·	***09.18***	***09.18***	***10.22***	***10.22***	***10.22***	***10.22***	***10.36***	***11.16***	***11.16***	·
	Bologna Centrale	***06.08***	***06.08***	**05.46**	h ***07.00***	h ***07.25***	h **07.00**	h ***08.10***	h ***08.10***	h ***08.10***	h ***09.05***	·
	Firenze S.M.Novella *a*	c ***08.10***	c ***08.10***	**06.53**	***07.39***	***08.04***	**07.39**	***08.50***	***08.50***	***08.50***	·	·
	Roma Termini *a*	·	·	·	***09.30***	***09.50***	**09.30**	***10.35***	***10.35***	***10.35***	***11.10***	·
	Destinazione	■	■	Livorno	■	■	■	Imola	■	■	■	■

		20673	11475	2225	20675	8883	9405	2227	6411	6411	11615	20667
		4 11	1 12	4	4 13	12 14	4	4	1 15	1 16	1 17	
Km	Provenienza	■	■	■	■	■	■	■	■	■	■	■
0	**Venezia S. Lucia**	·	·	06.40	06.51	**06.53**	**07.26**	07.40	·	·	·	© 07.51
9	**Venezia Mestre**	·	·	06.53	07.04	◗ **07.05**	◗ **07.38**	07.53	·	·	·	08.04
37	**Padova** *a*	·	·	07.07	07.39	**07.21**	**07.54**	08.07	·	·	·	08.39
	Padova	06.41	·	07.09	07.41	**07.23**	**07.56**	08.09	·	·	·	08.41
50	Terme E.-Abano-Montegrotto	06.55	·	07.19	07.54	|	|	08.18	·	·	·	09.06
60	**Monselice**	07.04	·	07.30	08.09	|	|	08.27	·	·	·	09.16
81	**Rovigo** *a*	07.27	·	07.41	08.32	**07.45**	**08.14**	08.42	·	·	·	© 09.36
	Rovigo	07.28	·	07.58	·	F **07.47**	F **08.16**	08.44	·	·	·	·
109	Pontelagoscuro	07.54	·	|	·	R |	R |	|	·	·	·	·
113	**Ferrara** *a*	07.59	·	08.16	·	E **08.03**	E |	09.03	·	·	·	·
	Ferrara	·	·	08.18	·	C **08.05**	C |	09.05	09.32	09.32	09.32	·
121	Coronella	·	·	|	·	C |	C |	|	|	|	|	·
127	Poggio Renatico	·	·	|	·	I |	I |	|	09.41	09.41	09.41	·
131	Galliera	·	·	|	·	A |	A |	|	09.45	09.45	09.45	·
136	S. Pietro in Casale	·	08.06	08.31	·	B |	R |	09.18	09.51	09.51	09.51	·
142	S. Giorgio di Piano	·	08.11	|	·	I |	O |	|	09.56	09.56	09.56	·
148	Funo Centergross	·	08.17	|	·	A |	S |	|	10.00	10.00	10.00	·
150	Castel Maggiore	·	08.20	|	·	N |	S |	|	10.03	10.03	10.03	·
153	Bologna Corticella	·	08.24	|	·	C |	A |	|	10.07	10.07	10.07	·
160	**Bologna Centrale** *a*	·	08.35	08.55	·	A **08.42**	h **08.57**	09.46	10.15	10.15	10.15	·
	Bologna Centrale	·	***09.12***	***09.12***	·	**08.45**	***09.12***	***10.21***	·	© ***10.32***	© ***10.32***	·
	Rimini *a*	·	***10.32***	***10.32***	·	**09.38**	***10.32***	***11.53***	·	***12.03***	***12.03***	·
	Ancona *a*	·	***11.54***	***11.54***	·	**10.31**	***11.54***	***13.05***	·	© ***13.16***	© ***13.16***	·
	Bologna Centrale	·	h ***09.05***	h ***09.25***	·	h ***09.05***	h **09.00**	h ***10.25***	·	h ***11.10***	h ***11.10***	·
	Firenze S.M.Novella *a*	·	·	***10.04***	·	·	**09.39**	***11.04***	·	***11.50***	***11.50***	·
	Roma Termini *a*	·	***11.10***	***11.49***	·	***11.10***	**11.25**	***12.49***	·	***13.35***	***13.35***	·
	Destinazione	■	■	■	■	Lecce	Napoli	■	■	Imola	■	■

6

Venezia -Ferrara -Bologna

h Fermata bin.16-19

1 Dal 01/01/2020 servizio di Trenitalia Tper

4 Non sono ammesse le comitive con biglietto scontato.

11 Si effettua dal lunedì al venerdì fino al 31/7 e dal 31/8 al 11/9.

12 Si effettua fino al 1/8 e dal 30/8. Sospeso la domenica fino al 26/7; nei festivi dal 30/8.

13 Si effettua dalla domenica al venerdì nonché dal 13/9.

14 Si effettua fino al 6/9.

15 Si effettua il sabato fino al 1/8.

16 Si effettua fino al 1/8 e dal 30/8. Sospeso il sabato e la domenica fino al 1/8; nei festivi dal 30/8.

17 Si effettua nei festivi nonché dal 2/8 al 30/8.

6

Venezia -Ferrara -Bologna

Fermata bin.16-19

Firenze Rifredi

1 Dal 01/01/2020 servizio di Trenitalia Tper

10 Si effettua dal 13/9. Sospeso il sabato e nei festivi dal 13/9.

18 Si effettua dal lunedì al venerdì fino al 11/9.

19 Si effettua fino al 8/8.

20 Si effettua il sabato fino al 1/8 e dal 5/9.

21 Si effettua fino al 31/7 e dal 31/8. Sospeso il sabato e la domenica fino al 26/7; il sabato e nei festivi dal 5/9.

Km	Provenienza	20679 [10]	20677 [18]	2229	2971	585 [19]	11583 [1]	9413	11665 [1] [20]	6413 [1] [21]	2231	6415 [1]
		■	■	■	■	Trieste	■	■	■	■	■	■
0	**Venezia S. Lucia**	07.51	07.51	08.40	08.40	·	·	**10.26**	·	·	10.40	·
9	**Venezia Mestre**	08.04	08.04	08.53	08.53	**09.34**	·	**10.38**	·	·	10.53	·
37	**Padova** *a*	08.39	08.39	09.07	09.07	**09.48**	·	**10.54**	·	·	11.07	·
	Padova	08.41	08.41	09.09	09.09	**09.50**	·	**10.56**	·	·	11.09	·
50	Terme E.-Abano-Montegrotto	09.06	09.06	09.19	09.19	**10.00**	·	|	·	·	11.18	·
60	**Monselice**	09.16	09.16	09.30	09.30	|	·	|	·	·	11.29	·
81	**Rovigo** *a*	09.36	09.34	09.47	09.47	**10.21**	·	|	·	·	11.42	·
	Rovigo	·	09.36	09.58	09.58	**10.23**	·	**F** |	·	·	11.44	·
109	Pontelagoscuro	·	10.02	|	|	|	·	**R** |	·	·	|	·
113	**Ferrara** *a*	·	10.06	10.16	10.16	**10.40**	·	**E 11.27**	·	·	12.03	·
	Ferrara	·	·	10.18	10.18	**10.42**	10.45	**C 11.29**	11.45	11.45	12.05	12.45
121	Coronella	·	·	|	|	|	10.52	**C** |	|	|	|	|
127	Poggio Renatico	·	·	|	|	|	10.57	**I** |	11.56	11.56	|	12.56
131	Galliera	·	·	|	|	|	11.01	**A** |	12.01	12.01	|	13.01
136	S. Pietro in Casale	·	·	10.30	10.30	|	11.06	**R** |	12.06	12.06	12.18	13.06
142	S. Giorgio di Piano	·	·	|	|	|	11.11	**O** |	12.11	12.11	|	13.11
148	Funo Centergross	·	·	|	|	|	11.17	**S** |	12.17	12.17	|	13.17
150	Castel Maggiore	·	·	|	|	|	11.20	**S** |	12.20	12.20	|	13.20
153	Bologna Corticella	·	·	|	|	|	11.24	**A** |	12.24	12.24	|	13.24
160	**Bologna Centrale** *a*	·	·	10.48	10.48	**11.12**	11.35	**11.57**	12.35	12.35	12.46	13.35
	Bologna Centrale	·	·	***11.45***	***11.45***	***11.45***	***12.32***	***12.25***	***13.32***	***13.32***	***13.32***	***14.32***
	Rimini *a*	·	·	***12.38***	***12.38***	***12.38***	***14.03***	***13.48***	***15.01***	***15.01***	***15.01***	***16.03***
	Ancona *a*	·	·	***13.34***	***13.34***	***13.34***	***15.16***	***14.58***	***16.20***	***16.20***	***16.20***	***17.16***
	Bologna Centrale	·	·	***11.10***	***11.10***	11.18	***12.00***	**12.00**	·	·	·	***14.00***
	Firenze S.M.Novella *a*	·	·	***11.50***	***11.50***	**12.27**	***12.39***	**12.39**	·	·	·	***14.39***
	Roma Termini *a*	·	·	***13.35***	***13.35***	**15.35**	***14.25***	**14.25**	·	·	·	***16.25***
	Destinazione	■	■	■	■	■	■	Napoli	■	Imola	■	■

		R 6507 [1]	RV 2233 [22]	R 20681	R 20665	FA 8419 [14]	R 11483 [1] [12]	RV 2235	R 20683	R 11593 [1] [9]	R 11573 [1]	RV 2237 [4]
Km	Provenienza	■	■	■	■	■	■	■	■	■	■	■
0	**Venezia S. Lucia**	·	11.40	Ⓐ 11.51	Ⓒ 11.51	**12.26**	·	12.40	Ⓐ 12.51	·	·	13.40
9	**Venezia Mestre**	·	11.53	12.04	12.04	**12.38**	·	12.53	13.04	·	·	13.53
37	**Padova** *a*	·	12.07	12.39	12.39	**12.54**	·	13.07	13.39	·	·	14.07
	Padova	·	12.09	12.41	12.41	**12.56**	·	13.09	13.41	·	·	14.09
50	Terme E.-Abano-Montegrotto	·	12.18	12.54	12.54	|	·	13.18	13.55	·	·	14.18
60	**Monselice**	·	12.27	13.09	13.09	|	·	13.27	14.04	·	·	14.27
81	**Rovigo** *a*	·	12.42	Ⓐ 13.32	Ⓒ 13.32	|	·	13.42	Ⓐ 14.32	·	·	14.42
	Rovigo	·	12.44	·	·	**F** |	·	13.44	·	·	·	14.44
109	Pontelagoscuro	·	|	·	·	**R** |	·	|	·	·	·	|
113	**Ferrara** *a*	·	13.03	·	·	**E 13.27**	·	14.03	·	·	·	15.03
	Ferrara	12.45	13.05	·	·	**C 13.29**	13.45	14.05	·	·	14.45	15.05
121	Coronella	|	|	·	·	**C** |	13.52	|	·	·	14.52	|
127	Poggio Renatico	12.56	|	·	·	**I** |	13.57	|	·	·	14.57	|
131	Galliera	13.01	|	·	·	**A** |	14.01	|	·	·	15.01	|
136	S. Pietro in Casale	13.06	13.18	·	·	**R** |	14.06	14.18	·	14.46	15.06	15.18
142	S. Giorgio di Piano	13.11	|	·	·	**G** |	14.11	|	·	14.51	15.11	|
148	Funo Centergross	13.17	|	·	·	**E** |	14.17	|	·	14.57	15.16	|
150	Castel Maggiore	13.20	|	·	·	**N** |	14.20	|	·	15.00	15.20	|
153	Bologna Corticella	13.24	|	·	·	**T** |	14.24	|	·	15.04	15.24	|
160	**Bologna Centrale** *a*	13.35	13.46	·	·	**O** 🅿 **13.57**	14.35	14.46	·	15.15	15.35	15.46
	Bologna Centrale	***14.32***	***14.32***	·	·	***14.32***	***15.32***	***15.00***	·	***15.45***	***16.32***	***16.45***
	Rimini *a*	***16.03***	***16.03***	·	·	***16.03***	***17.03***	***16.15***	·	***16.41***	***18.05***	***17.41***
	Ancona *a*	***17.16***	***17.16***	·	·	***17.16***	·	***17.24***	·	***17.31***	***19.23***	***18.31***
	Bologna Centrale	🅿 ***14.00***	·	·	·	🅿 **14.00**	🅿 ***15.25***	🅿 ***15.25***	·	🅿 ***15.45***	🅿 ***16.00***	🅿 ***16.25***
	Firenze S.M.Novella *a*	***14.39***	·	·	·	**14.39**	***16.04***	***16.04***	·	***16.24***	***16.39***	***17.04***
	Roma Termini *a*	***16.25***	·	·	·	**16.25**	***17.49***	***17.49***	·	***18.10***	***18.25***	***18.49***
	Destinazione	■	■	■	■	Reggio C.	■	■	■	Imola	■	■

6

Venezia -Ferrara -Bologna

🅿 Fermata bin.16-19

[1] Dal 01/01/2020 servizio di Trenitalia Tper

[4] Non sono ammesse le comitive con biglietto scontato.

[9] Si effettua fino al 1/8 e dal 31/8. Sospeso la domenica fino al 26/7; nei festivi dal 6/9.

[12] Si effettua fino al 1/8 e dal 30/8. Sospeso la domenica fino al 26/7; nei festivi dal 30/8.

[14] Si effettua fino al 6/9.

[22] Il servizio di trasporto biciclette è soggetto a limitazione. Per i dettagli consulta le Condizioni generali di Trasporto. Treno con servizio di trasporto biciclette al seguito del viaggiatore nei lavorativi.

6

Venezia -Ferrara -Bologna

C Firenze C. di Marte
h Fermata bin.16-19
1 Dal 01/01/2020 servizio di Trenitalia Tper
4 Non sono ammesse le comitive con biglietto scontato.
12 Si effettua fino al 1/8 e dal 30/8. Sospeso la domenica fino al 26/7; nei festivi dal 30/8.
23 Si effettua dal 2/7 al 8/8.
24 Si effettua fino al 31/8.

		R 6423 1 12	R 20477 2	R 20685 2 4	IC 595 R 12 23	FR 9425 R 24	RV 2239 2 4	R 6417 2 1	R 20687 2 4	FB 8815 R 12	R 11179 2 1	RV 2241 2 4
Km	Provenienza	■	■	■	Trieste	■	■	■	■	■	■	■
0	**Venezia S. Lucia**	·	·	Ⓐ 13.51	·	**14.26**	14.40	·	Ⓐ 14.51	**14.52**	·	15.40
9	**Venezia Mestre**	·	·	14.04	**14.34**	◗ **14.38**	14.53	·	15.04	◗ **15.04**	·	15.53
37	**Padova** *a*	·	·	14.39	**14.48**	**14.54**	15.07	·	15.39	**15.19**	·	16.07
	Padova	·	·	14.41	**14.50**	**14.56**	15.09	·	15.41	**15.21**	·	16.09
50	Terme E.-Abano-Montegrotto	·	·	14.54	|	|	15.20	·	15.54	|	·	16.18
60	**Monselice**	·	·	15.09	**15.16**	|	15.30	·	16.09	|	·	16.29
81	**Rovigo** *a*	·	·	Ⓐ 15.37	**15.28**	|	15.52	·	Ⓐ 16.33	**15.44**	·	16.42
	Rovigo	·	Ⓐ 15.04	·	**15.30**	**F** |	15.58	·	·	**F 15.46**	·	16.44
109	Pontelagoscuro	·	15.31	·	|	**R** |	|	·	·	**R** |	·	|
113	**Ferrara** *a*	·	Ⓐ 15.42	·	**15.46**	**E 15.27**	16.16	·	·	**E 16.00**	·	17.03
	Ferrara	15.35	·	·	**15.48**	**C 15.29**	16.18	Ⓐ 16.32	·	**C 16.02**	16.45	17.05
121	Coronella	|	·	·	|	**C** |	|	|	·	**C** |	|	|
127	Poggio Renatico	15.45	·	·	|	**I** |	|	16.42	·	**I** |	16.56	|
131	Galliera	15.50	·	·	|	**A** |	|	|	·	**A** |	17.01	|
136	S. Pietro in Casale	15.55	·	·	|	**R** |	16.31	16.49	·	**B** |	17.06	17.18
142	S. Giorgio di Piano	16.03	·	·	|	**O** |	|	16.54	·	**I** |	17.11	|
148	Funo Centergross	16.09	·	·	|	**S** |	|	16.58	·	**A** |	17.17	|
150	Castel Maggiore	16.13	·	·	|	**S** |	|	17.01	·	**N** |	17.20	|
153	Bologna Corticella	16.18	·	·	|	**A** |	|	17.04	·	**C** |	17.24	|
160	**Bologna Centrale** *a*	16.29	·	·	**16.14**	h **15.57**	16.50	17.15	·	**A 16.37**	17.35	17.46
	Bologna Centrale	***16.45***	·	·	***16.45***	***16.45***	***17.45***	17.18	·	**16.45**	***18.32***	***18.45***
	Rimini *a*	***17.41***	·	·	***17.41***	***17.41***	***18.49***	Ⓐ 18.55	·	**17.41**	***20.03***	***19.41***
	Ancona *a*	***18.31***	·	·	***18.31***	***18.31***	***19.39***	·	·	**18.31**	***21.16***	***20.31***
	Bologna Centrale	h ***17.25***	·	·	**16.18**	h **16.00**	h ***17.25***	·	·	h ***17.25***	h ***18.25***	h ***18.45***
	Firenze S.M.Novella *a*	***18.04***	·	·	C **17.37**	**16.39**	***18.04***	·	·	***18.04***	***19.04***	***19.24***
	Roma Termini *a*	***19.49***	·	·	**20.35**	**18.25**	***19.49***	·	·	***19.49***	***20.50***	***21.10***
	Destinazione	■	■	■	■	Napoli	■	■	■	Lecce	■	■

Km	Provenienza	20689 R 2 22	6335 2 1 25	11487 2 1	2243 2 4	6551 2 1 25	6431 2 1 26	20691 2	9433 R	2245 R 2 4	20695 2 4	6553 2 1 9
		■	■	■	■	■	■	■	■	■	■	■
0	**Venezia S. Lucia**	15.51	·	·	16.40	·	·	Ⓐ 16.51	**17.26**	17.40	Ⓒ 17.51	·
9	**Venezia Mestre**	16.04	·	·	16.53	·	·	≀ 17.04	◗ **17.38**	17.53	≀ 18.04	·
37	**Padova** *a*	16.39	·	·	17.07	·	·	≀ 17.39	**17.54**	18.07	≀ 18.39	·
	Padova	16.41	·	·	17.09	·	·	≀ 17.41	**17.56**	18.09	≀ 18.41	·
50	Terme E.-Abano-Montegrotto	17.06	·	·	17.21	·	·	≀ 17.55	|	18.18	≀ 18.54	·
60	**Monselice**	17.16	·	·	17.31	·	·	≀ 18.04	|	18.29	≀ 19.09	·
81	**Rovigo** *a*	17.36	·	·	17.44	·	·	≀ 18.27	|	18.50	Ⓒ 19.33	·
	Rovigo	·	·	·	17.46	·	·	≀ 18.28	**F** |	18.58	·	·
109	Pontelagoscuro	·	·	·	|	·	·	≀ 18.54	**R** |	|	·	·
113	**Ferrara** *a*	·	·	·	18.09	·	·	Ⓐ 19.01	**E 18.27**	19.16	·	·
	Ferrara	·	·	✕ 17.45	18.11	·	≀ 18.45	·	**C 18.29**	19.18	·	≀ 19.45
121	Coronella	·	·	≀ 17.52	|	·	≀ |	·	**C** |	|	·	≀ |
127	Poggio Renatico	·	·	≀ 17.57	|	·	≀ 18.53	·	**I** |	|	·	≀ 19.56
131	Galliera	·	·	≀ 18.01	|	·	≀ 18.58	·	**A** |	|	·	≀ 20.01
136	S. Pietro in Casale	·	≀ 17.46	≀ 18.06	18.25	≀ 18.45	≀ 19.04	·	**R** |	19.30	·	≀ 20.06
142	S. Giorgio di Piano	·	≀ 17.51	≀ 18.11	|	≀ 18.51	≀ 19.09	·	**O** |	|	·	≀ 20.11
148	Funo Centergross	·	≀ 17.57	≀ 18.17	|	≀ 18.56	≀ 19.14	·	**S** |	|	·	≀ 20.17
150	Castel Maggiore	·	≀ 18.00	≀ 18.20	|	≀ 19.00	≀ |	·	**S** |	|	·	≀ 20.20
153	Bologna Corticella	·	≀ 18.04	≀ 18.24	|	≀ 19.04	≀ |	·	**A** |	|	·	≀ 20.24
160	**Bologna Centrale** *a*	·	≀ 18.15	≀ 18.35	18.46	≀ 19.15	≀ 19.30	·	**n 18.57**	19.48	·	≀ 20.35
	Bologna Centrale	·	≀ ***18.45***	≀ ***18.50***	***19.45***	***19.45***	***19.45***	·	***19.45***	***20.45***	·	≀ ***21.12***
	Rimini *a*	·	≀ ***19.41***	✕ ***20.18***	***20.49***	***20.49***	***20.49***	·	***20.49***	***21.49***	·	≀ ***23.18***
	Ancona *a*	·	≀ ***20.31***	·	***21.39***	***21.39***	***21.39***	·	***21.39***	***22.39***	·	·
	Bologna Centrale	·	**n *18.45***	**n *19.00***	**n *19.25***	**n *19.45***	**n *19.45***	·	**n 19.00**	Ⓑ **n *20.10***	·	≀ **n *21.00***
	Firenze S.M.Novella *a*	·	***19.24***	***19.39***	***20.04***	***20.24***	***20.24***	·	**19.39**	Ⓑ ***20.50***	·	≀ ***21.39***
	Roma Termini *a*	·	***21.10***	***21.25***	***21.49***	***22.10***	***22.10***	·	**21.25**	·	·	≀ ***23.25***
	Destinazione	■	■	■	■	■	■	■	■	■	■	■

6 Venezia -Ferrara -Bologna

n Fermata bin.16-19

1 Dal 01/01/2020 servizio di Trenitalia Tper

4 Non sono ammesse le comitive con biglietto scontato.

9 Si effettua fino al 1/8 e dal 31/8. Sospeso la domenica fino al 26/7; nei festivi dal 6/9.

22 Il servizio di trasporto biciclette è soggetto a limitazione. Per i dettagli consulta le Condizioni generali di Trasporto. Treno con servizio di trasporto biciclette al seguito del viaggiatore nei lavorativi.

25 Si effettua fino al 1/8 e dal 30/8. Sospeso il sabato e la domenica fino al 1/8; il sabato e nei festivi dal 30/8.

26 Sospeso fino al 13/9.

6

Venezia -Ferrara -Bologna

h Fermata bin.16-19

1 Dal 01/01/2020 servizio di Trenitalia Tper

4 Non sono ammesse le comitive con biglietto scontato.

10 Si effettua dal 13/9. Sospeso il sabato e nei festivi dal 13/9.

27 Non sono ammesse le comitive con biglietto scontato da **Venezia S. Lucia** a **Rovigo**

28 Il servizio di trasporto biciclette è soggetto a limitazione Per i dettagli consulta le Condizioni generali di Trasporto Treno con servizio di trasporto biciclette al seguito del viaggiatore da **Venezia S. Lucia** a **Rovigo**

28 Si effettua dal venerdì alla domenica fino al 2/8; il sabato e la domenica dal 5/9 al 29/11.

30 Si effettua dal lunedì al giovedì fino al 7/12; il venerdì dal 7/8 nonché dal 3/8 al 4/9 e dal 30/11.

		R 20693 27 28	RV 2221 4 10	RV 2247 R 2 4	R 20697 4	FA 35435 12 29	FA 9437 12 30	RV 2249 R 2	R 20669 R 2	R 6261 1	R 6437 1	RV 2293 2
Km	Provenienza	■	■	■	■	■	■	■	■	■	■	■
0	**Venezia S. Lucia**	Ⓐ 17.51	17.52	18.40	Ⓐ 18.51	**19.26**	**19.26**	19.40	19.51	·	·	21.40
9	**Venezia Mestre**	18.04	18.04	18.53	19.04	◗ **19.38**	◗ **19.38**	19.53	20.04	·	·	21.53
37	**Padova** *a*	18.39	18.19	19.07	19.39	**19.54**	**19.54**	20.07	20.39	·	·	22.08
	Padova	18.41	18.21	19.09	19.41	**19.56**	**19.56**	20.09	20.41	·	·	22.10
50	Terme E.-Abano-Montegrotto	18.54	18.33	19.21	19.55	|	|	20.18	20.55	·	·	22.21
60	**Monselice**	19.09	18.43	19.31	20.04	|	|	20.31	21.04	·	·	22.31
81	**Rovigo** *a*	19.33	19.03	19.44	Ⓐ 20.32	|	|	20.44	21.28	·	·	22.48
	Rovigo	19.34	·	19.46	·	**F** |	**F** |	20.46	·	·	·	·
109	Pontelagoscuro	20.00	·	|	·	**R** |	**R** |	|	·	·	·	·
113	**Ferrara** *a*	Ⓐ 20.07	·	20.12	·	**E 20.27**	**E 20.27**	21.09	·	·	·	·
	Ferrara	·	·	20.14	·	**C 20.29**	**C 20.29**	21.11	·	⚒ 22.12	† 22.12	·
121	Coronella	·	·	|	·	**C** |	**C** |	|	·	|	|	·
127	Poggio Renatico	·	·	|	·	**I** |	**I** |	|	·	22.20	22.20	·
131	Galliera	·	·	|	·	**A** |	**A** |	|	·	22.25	22.25	·
136	S. Pietro in Casale	·	·	20.27	·	**R** |	**R** |	21.24	·	22.30	22.30	·
142	S. Giorgio di Piano	·	·	|	·	**G** |	**G** |	|	·	22.35	22.35	·
148	Funo Centergross	·	·	|	·	**E** |	**E** |	|	·	22.41	22.41	·
150	Castel Maggiore	·	·	|	·	**N** |	**N** |	|	·	22.45	22.45	·
153	Bologna Corticella	·	·	|	·	**T** |	**T** |	|	·	22.49	22.49	·
160	**Bologna Centrale** *a*	·	·	20.48	·	**O** h **20.57**	**O** h **20.57**	21.47	·	⚒ 23.02	† 23.02	·
	Bologna Centrale	·	·	***21.45***	·	***21.45***	***21.45***	***22.32***	·	***23.52***	·	·
	Rimini *a*	·	·	***22.41***	·	***22.41***	***22.41***	***23.50***	·	***00.48***	·	·
	Ancona *a*	·	·	***23.33***	·	***23.33***	***23.33***	·	·	***01.45***	·	·
	Bologna Centrale	·	·	·	·	h **21.00**	h **21.00**	·	·	·	·	·
	Firenze S.M.Novella *a*	·	·	·	·	**21.39**	**21.39**	·	·	·	·	·
	Roma Termini *a*	·	·	·	·	**23.50**	**23.25**	·	·	·	·	·
	Destinazione	■	■	■	■	■	■	■	■	■	■	■

		35560	BO348	BO320	95552	11590	95372	11590	BO322	BO350	6488	6488	BO324
		1 2	1 3	1 4	1 5	1 6	1 7	1 8	1 4	1 3	1 9	1 5	1 4
Km	Provenienza	■	■	■	■	■	■	■	■	■	■	■	■
0	**Rimini**	·	·	·	05.20	·	·	·	·	·	·	·	·
5	Rimini Viserba	·	·	·	|	·	·	·	·	·	·	·	·
8	Rimini Torre Pedrera	·	·	·	|	·	·	·	·	·	·	·	·
11	Igea Marina	·	·	·	|	·	·	·	·	·	·	·	·
14	Bellaria	·	·	·	05.32	·	·	·	·	·	·	·	·
17	Gatteo a Mare	·	·	·	05.36	·	·	·	·	·	·	·	·
22	Cesenatico	·	·	·	05.44	·	·	·	·	·	·	·	·
29	Cervia-Milano M.ma	·	·	·	05.51	·	·	·	·	·	·	·	·
37	Lido di Classe-Lido di Savio	·	·	·	06.01	·	·	·	·	·	·	·	·
46	Classe	·	·	·	06.08	·	·	·	·	·	·	·	·
50	**Ravenna** *a*	·	·	·	06.12	·	·	·	·	·	·	·	·
	Ravenna	·	·	·	·	·	·	·	·	·	·	·	·
	Faenza *a*	·	·	·	·	·	·	·	·	·	·	·	·
	Ravenna	·	·	·	·	·	·	·	·	·	·	·	·
	Castelbolognese-Riolo T. *a*	·	·	·	·	·	·	·	·	·	·	·	·
	Bologna Centrale *a*	·	·	·	·	·	·	·	·	·	·	·	·
50	**Ravenna**	·	06.10	06.10	·	06.26	·	·	06.50	06.55	07.12	·	07.42
61	Mezzano	·	06.26	a 06.26	·	06.35	·	·	a 07.06	07.11	07.21	·	a 07.58
64	Glòrie	·	06.30	06.30	·	|	·	·	07.10	07.15	|	·	08.02
68	Alfonsine	06.10	06.34	06.34	·	06.42	06.42	06.42	07.14	07.19	07.27	07.27	08.06
77	Voltana	06.17	·	·	·	06.49	06.49	06.49	·	·	07.33	07.33	·
82	**Lavezzola** *a*	06.23	·	·	·	06.55	06.55	06.55	·	·	07.37	07.37	·
82	**Lavezzola**	06.24	·	·	·	06.56	06.56	06.56	·	·	07.38	07.38	·
86	S. Biagio	06.28	·	·	·	07.01	07.01	07.01	·	·	07.43	07.43	·
90	Argenta	06.32	·	·	·	07.05	07.06	07.05	·	·	07.50	07.50	·
100	**Portomaggiore**	06.41	·	·	·	07.12	07.13	07.12	·	·	07.58	07.58	·
107	Montesanto	06.47	·	·	·	07.18	07.19	07.18	·	·	08.04	08.04	·
113	Gaibanella	|	·	·	·	07.24	07.25	07.24	·	·	08.11	08.11	·
124	**Ferrara** *a*	07.04	·	·	·	07.40	07.41	07.40	·	·	08.24	08.24	·
	Ferrara	·	·	·	·	***08.18***	·	***08.18***	·	·	***09.05***	·	·
	Bologna Centrale *a*	·	·	·	·	***08.55***	·	***08.55***	·	·	***09.46***	·	·
	Ferrara	·	·	·	·	***07.48***	·	***07.48***	·	·	***08.44***	·	·
	Rovigo *a*	·	·	·	·	***08.06***	·	***08.06***	·	·	***09.01***	·	·
	Padova *a*	·	·	·	·	***08.51***	·	***08.51***	·	·	***09.51***	·	·
	Venezia Mestre *a*	·	·	·	·	***09.07***	·	***09.07***	·	·	***10.07***	·	·
	Venezia S. Lucia *a*	·	·	·	·	***09.20***	·	***09.20***	·	·	***10.20***	·	·
	Destinazione	■	■	■	■	■	■	■	■	■	■	■	■

7 Rimini-Ravenna-Ferrara

a Fermata a: SS 16 in corrispondenza Via Stazione

1 Dal 01/01/2020 servizio di Trenitalia Tper

2 Si effettua il 6/9.

3 Si effettua la domenica fino al 28/6 nonché il 4/10.

4 Si effettua il 20/6, il 27/6 e il 3/10.

5 Si effettua il sabato e la domenica fino al 28/6.

6 Sospeso nei festivi nonché il 20/6 e il 27/6.

7 Si effettua la domenica fino al 28/6.

8 Si effettua il 20/6 e il 27/6.

9 Sospeso il sabato e la domenica fino al 28/6.

7

Rimini-Ravenna-Ferrara

a Fermata a: SS 16 in corrispondenza Via Stazione

1 Dal 01/01/2020 servizio di Trenitalia Tper

3 Si effettua la domenica fino al 28/6 nonché il 4/10.

4 Si effettua il 20/6, il 27/6 e il 3/10.

5 Si effettua il sabato e la domenica fino al 28/6.

6 Sospeso nei festivi nonché il 20/6 e il 27/6.

8 Si effettua il 20/6 e il 27/6.

9 Sospeso il sabato e la domenica fino al 28/6.

10 Non sono ammesse le comitive con biglietto scontato.

11 Si effettua fino al 1/8 e dal 31/8. Sospeso la domenica fino al 26/7; nei festivi dal 6/9 nonché il 20/6 e il 27/6.

		RV 2276 1 9 10	6514 1	6522 1 11	95344 1 5	6522 1 8	BO326 1 4	11610 1 6	2996 1 9	6516 1	11610 1 8	BO352 1 3	95352 1 5
Km	Provenienza	■	■	■	■	■	■	■	■	■	■	■	■
0	**Rimini**	05.20	06.06	·	06.54	·	·	·	06.54	07.35	·	·	08.43
5	Rimini Viserba	|	06.11	·	06.59	·	·	·	06.59	07.41	·	·	08.49
8	Rimini Torre Pedrera	|	06.15	·	07.03	·	·	·	07.03	07.45	·	·	08.54
11	Igea Marina	|	06.20	·	07.08	·	·	·	07.08	07.49	·	·	09.01
14	Bellaria	05.32	06.24	·	07.12	·	·	·	07.12	07.53	·	·	09.06
17	Gatteo a Mare	05.36	06.28	·	07.16	·	·	·	07.16	|	·	·	09.10
22	Cesenatico	05.44	06.36	·	07.21	·	·	·	07.21	08.00	·	·	09.16
29	Cervia-Milano M.ma	05.51	06.47	·	07.27	·	·	·	07.27	08.09	·	·	09.22
37	Lido di Classe-Lido di Savio	06.01	06.54	·	07.33	·	·	·	07.33	08.16	·	·	09.31
46	Classe	06.08	07.01	·	07.40	·	·	·	07.40	08.23	·	·	|
50	**Ravenna** *a*	06.12	07.07	·	07.46	·	·	·	07.46	08.31	·	·	09.41
	Ravenna	***07.12***	***07.12***	·	·	·	·	·	·	·	·	·	·
	Faenza *a*	***07.42***	***07.42***	·	·	·	·	·	·	·	·	·	·
	Ravenna	06.27	***07.55***	·	·	·	·	·	07.55	***08.44***	·	·	·
	Castelbolognese-Riolo T. *a*	07.12	·	·	·	·	·	·	|	***09.26***	·	·	·
	Bologna Centrale *a*	07.43	***08.54***	·	·	·	·	·	08.54	***09.54***	·	·	·
50	**Ravenna**	·	·	07.54	·	·	08.24	08.43	·	·	·	09.41	·
61	Mezzano	·	·	08.04	·	·	a 08.40	|	·	·	·	09.57	·
64	Glòrie	·	·	|	·	·	08.44	|	·	·	·	10.01	·
68	Alfonsine	·	·	08.14	·	08.14	08.48	08.56	·	·	08.56	10.05	·
77	Voltana	·	·	08.21	·	08.21	·	09.03	·	·	09.03	·	·
82	**Lavezzola** *a*	·	·	08.25	·	08.25	·	09.08	·	·	09.08	·	·
82	**Lavezzola**	·	·	08.26	·	08.26	·	09.12	·	·	09.12	·	·
86	S. Biagio	·	·	|	·	|	·	|	·	·	|	·	·
90	Argenta	·	·	08.34	·	08.34	·	09.19	·	·	09.19	·	·
100	**Portomaggiore**	·	·	08.41	·	08.41	·	09.27	·	·	09.27	·	·
107	Montesanto	·	·	08.47	·	08.47	·	09.34	·	·	09.34	·	·
113	Gaibanella	·	·	|	·	|	·	09.42	·	·	09.42	·	·
124	**Ferrara** *a*	·	·	09.04	·	09.04	·	09.55	·	·	09.55	·	·
	Ferrara	·	·	***09.32***	·	***09.32***	·	***10.18***	·	·	·	·	·
	Bologna Centrale *a*	·	·	***10.15***	·	***10.15***	·	***10.48***	·	·	·	·	·
	Ferrara	·	·	***09.48***	·	***09.48***	·	***10.29***	·	·	·	·	·
	Rovigo *a*	·	·	***10.06***	·	***10.06***	·	·	·	·	·	·	·
	Padova *a*	·	·	***10.51***	·	***10.51***	·	***11.04***	·	·	·	·	·
	Venezia Mestre *a*	·	·	***11.07***	·	***11.07***	·	·	·	·	·	·	·
	Venezia S. Lucia *a*	·	·	***11.20***	·	***11.20***	·	***11.34***	·	·	·	·	·
	Destinazione	Milano	■	■	■	■	■	■	■	■	■	■	■

		11592	11592	BO328	6518	3000	11594	6518	BO354	2936	6584	6534	6534
		1 12	1 7	1 4	1 6	1 9	1	1 8	1 3	1 13	1	1 12	1 7
Km	Provenienza	■	■	■	■	■	Pesaro	■	■	■	■	■	■
0	**Rimini**	·	·	·	·	08.43	09.18	·	·	10.43	10.43	·	·
5	Rimini Viserba	·	·	·	·	08.49	09.23	·	·	10.49	10.49	·	·
8	Rimini Torre Pedrera	·	·	·	·	08.54	|	·	·	10.54	10.54	·	·
11	Igea Marina	·	·	·	·	09.01	09.31	·	·	11.01	11.01	·	·
14	Bellaria	·	·	·	·	09.06	09.35	·	·	11.06	11.06	·	·
17	Gatteo a Mare	·	·	·	·	09.10	|	·	·	11.10	11.10	·	·
22	Cesenatico	·	·	·	·	09.16	09.46	·	·	11.16	11.16	·	·
29	Cervia-Milano M.ma	·	·	·	·	09.22	09.52	·	·	11.22	11.22	·	·
37	Lido di Classe-Lido di Savio	·	·	·	·	09.31	10.01	·	·	11.29	11.31	·	·
46	Classe	·	·	·	·	|	10.08	·	·	|	|	·	·
50	**Ravenna** *a*	·	·	·	·	09.41	10.14	·	·	11.38	† 11.40	·	·
	Ravenna	·	·	·	·	·	✕ ***10.50***	·	·	·	·	·	·
	Faenza *a*	·	·	·	·	·	✕ ***11.36***	·	·	·	·	·	·
	Ravenna	·	·	·	·	09.44	***10.45***	·	·	***11.44***	·	·	·
	Castelbolognese-Riolo T. *a*	·	·	·	·	10.26	***11.26***	·	·	***12.26***	·	·	·
	Bologna Centrale *a*	·	·	·	·	10.54	***11.54***	·	·	***12.54***	·	·	·
50	**Ravenna**	09.55	·	10.26	10.40	·	·	·	11.31	·	·	11.47	·
61	Mezzano	10.04	·	a 10.42	10.49	·	·	·	11.47	·	·	11.56	·
64	Glòrie	|	·	10.46	|	·	·	·	11.51	·	·	|	·
68	Alfonsine	10.13	10.13	10.50	10.58	·	·	10.58	11.55	·	·	12.03	12.03
77	Voltana	10.21	10.21	·	11.06	·	·	11.06	·	·	·	|	|
82	**Lavezzola** *a*	10.26	10.26	·	11.12	·	·	11.12	·	·	·	12.15	12.15
82	**Lavezzola**	10.27	10.27	·	11.17	·	·	11.17	·	·	·	12.18	12.18
86	S. Biagio	|	|	·	|	·	·	|	·	·	·	|	|
90	Argenta	10.35	10.35	·	11.25	·	·	11.25	·	·	·	12.24	12.24
100	**Portomaggiore**	10.42	10.42	·	11.32	·	·	11.32	·	·	·	12.31	12.31
107	Montesanto	10.48	10.48	·	11.38	·	·	11.38	·	·	·	12.37	12.37
113	Gaibanella	10.55	10.55	·	11.48	·	·	11.48	·	·	·	|	|
124	**Ferrara** *a*	11.07	11.07	·	12.00	·	·	12.00	·	·	·	12.59	12.59
	Ferrara	***12.05***	***12.05***	·	***12.05***	·	·	***12.05***	·	·	·	***13.05***	***13.05***
	Bologna Centrale *a*	***12.46***	***12.46***	·	***12.46***	·	·	***12.46***	·	·	·	***13.46***	***13.46***
	Ferrara	·	·	·	***12.29***	·	·	***12.29***	·	·	·	***13.44***	***13.44***
	Rovigo *a*	·	·	·	·	·	·	·	·	·	·	***14.01***	***14.01***
	Padova *a*	·	·	·	***13.04***	·	·	***13.04***	·	·	·	***14.51***	***14.51***
	Venezia Mestre *a*	·	·	·	·	·	·	·	·	·	·	***15.07***	***15.07***
	Venezia S. Lucia *a*	·	·	·	***13.34***	·	·	***13.34***	·	·	·	***15.20***	***15.20***
	Destinazione	■	■	■	■	■	■	■	■	■	■	■	■

7

Rimini-Ravenna-Ferrara

a Fermata a: SS 16 in corrispondenza Via Stazione

1 Dal 01/01/2020 servizio di Trenitalia Tper

3 Si effettua la domenica fino al 28/6 nonché il 4/10.

4 Si effettua il 20/6, il 27/6 e il 3/10.

6 Sospeso nei festivi nonché il 20/6 e il 27/6.

7 Si effettua la domenica fino al 28/6.

8 Si effettua il 20/6 e il 27/6.

9 Sospeso il sabato e la domenica fino al 28/6.

12 Si effettua nei festivi. Sospeso la domenica fino al 28/6.

13 Si effettua dal 3/8 al 29/8. Sospeso nei festivi dal 9/8 al 23/8.

7

Rimini-Ravenna-Ferrara

a Fermata a: SS 16 in corrispondenza Via Stazione

1 Dal 01/01/2020 servizio di Trenitalia Tper

3 Si effettua la domenica fino al 28/6 nonché il 4/10.

4 Si effettua il 20/6, il 27/6 e il 3/10.

5 Si effettua il sabato e la domenica fino al 28/6.

6 Sospeso nei festivi nonché il 20/6 e il 27/6.

8 Si effettua il 20/6 e il 27/6.

9 Sospeso il sabato e la domenica fino al 28/6.

14 Si effettua il sabato e la domenica fino al 30/8. Sospeso il sabato e la domenica fino al 28/6.

15 Si effettua il sabato e la domenica fino al 28/6 nonché il 3/10 e il 4/10.

		BO330 [2] 1 4	11596 [2] 1 6	11596 [2] 1 8	95500 [2] 1 5	BO332 [2] 1 4	6470 [2] 1 9	6470 [2] 1 8	BO356 [2] 1 3	2912 [2] 1 14	BO334 [2] 1 15	95556 [2] 1 5	6550 [2] 1 6
Km	Provenienza	■	■	■	■	■	■	■	■	■	■	■	■
0	**Rimini**	·	·	·	11.43	·	·	·	·	11.43	·	12.43	·
5	Rimini Viserba	·	·	·	11.49	·	·	·	·	11.49	·	12.49	·
8	Rimini Torre Pedrera	·	·	·	11.54	·	·	·	·	11.54	·	12.54	·
11	Igea Marina	·	·	·	12.01	·	·	·	·	12.01	·	13.01	·
14	Bellaria	·	·	·	12.06	·	·	·	·	12.06	·	13.06	·
17	Gatteo a Mare	·	·	·	12.10	·	·	·	·	12.10	·	13.10	·
22	Cesenatico	·	·	·	12.16	·	·	·	·	12.16	·	13.16	·
29	Cervia-Milano M.ma	·	·	·	12.22	·	·	·	·	12.22	·	13.22	·
37	Lido di Classe-Lido di Savio	·	·	·	12.31	·	·	·	·	12.31	·	13.31	·
46	Classe	·	·	·	|	·	·	·	·	|	·	·
50	**Ravenna** *a*	·	·	·	12.41	·	·	·	·	12.41	·	13.41	·
	Ravenna	·	·	·	·	·	·	·	·	·	·	·	·
	Faenza *a*	·	·	·	·	·	·	·	·	·	·	·	·
	Ravenna	·	·	·	·	·	·	·	·	12.44	·	·	·
	Castelbolognese-Riolo T. *a*	·	·	·	·	·	·	·	·	13.26	·	·	·
	Bologna Centrale *a*	·	·	·	·	·	·	·	·	13.54	·	·	·
50	**Ravenna**	12.00	12.10	·	·	13.00	13.10	·	13.10	·	14.16	·	14.25
61	Mezzano	a 12.16	12.19	·	·	a 13.16	13.19	·	13.26	·	a 14.32	·	14.38
64	Glòrie	12.20	12.24	·	·	13.20	13.24	·	13.30	·	14.36	·	14.43
68	Alfonsine	12.24	12.32	12.32	·	13.24	13.32	13.32	13.34	·	14.40	·	14.48
77	Voltana	·	12.39	12.39	·	·	13.39	13.39	13.47	·	·	·	14.55
82	**Lavezzola** *a*	·	12.43	12.43	·	·	13.43	13.43	13.58	·	·	·	15.00
82	**Lavezzola**	·	12.44	12.44	·	·	13.44	13.44	13.58	·	·	·	15.01
86	S. Biagio	·	|	|	·	·	13.48	13.48	|	·	·	·	15.05
90	Argenta	·	12.51	12.51	·	·	13.52	13.52	14.09	·	·	·	15.11
100	**Portomaggiore**	·	13.01	13.01	·	·	14.01	14.01	14.24	·	·	·	15.22
107	Montesanto	·	13.07	13.07	·	·	14.07	14.07	14.35	·	·	·	15.29
113	Gaibanella	·	|	|	·	·	|	|	|	·	·	·	|
124	**Ferrara** *a*	·	13.24	13.24	·	·	14.24	14.24	15.06	·	·	·	15.46
	Ferrara	·	***13.45***	·	·	·	***14.45***	·	***16.02***	·	·	·	***16.02***
	Bologna Centrale *a*	·	***14.35***	·	·	·	***15.35***	·	***16.37***	·	·	·	***16.37***
	Ferrara	·	***13.44***	·	·	·	***14.40***	·	***15.44***	·	·	·	***16.44***
	Rovigo *a*	·	***14.01***	·	·	·	***14.55***	·	***16.01***	·	·	·	***17.01***
	Padova *a*	·	***14.51***	·	·	·	***15.31***	·	***16.51***	·	·	·	***17.51***
	Venezia Mestre *a*	·	***15.07***	·	·	·	·	·	***17.07***	·	·	·	***18.07***
	Venezia S. Lucia *a*	·	***15.20***	·	·	·	***16.08***	·	***17.20***	·	·	·	***18.20***
	Destinazione	■	■	■	■	■	■	■	■	■	■	■	■

		6524	6524	6550	3006	BO336	95360	6536	6536	6478	BO358	95354	1774
		1 12	1 7	1 8	1 9	1 4	1 5	1 6	1 8	1 9	1 3	1 5	1 8
Km	Provenienza	■	■	■	■	■	■	■	■	■	■	■	■
0	**Rimini**	·	·	·	12.43	·	13.43	·	·	13.43	·	14.43	·
5	Rimini Viserba	·	·	·	12.49	·	13.49	·	·	13.49	·	14.49	·
8	Rimini Torre Pedrera	·	·	·	12.54	·	13.54	·	·	13.54	·	14.54	·
11	Igea Marina	·	·	·	13.01	·	14.01	·	·	14.01	·	15.01	·
14	Bellaria	·	·	·	13.06	·	14.06	·	·	14.06	·	15.06	·
17	Gatteo a Mare	·	·	·	13.10	·	14.10	·	·	14.10	·	15.10	·
22	Cesenatico	·	·	·	13.16	·	14.16	·	·	14.16	·	15.16	·
29	Cervia-Milano M.ma	·	·	·	13.22	·	14.22	·	·	14.22	·	15.22	·
37	Lido di Classe-Lido di Savio	·	·	·	13.31	·	14.31	·	·	14.31	·	15.31	·
46	Classe	·	·	·	|	·	|	·	·	|	·	|	·
50	**Ravenna** *a*	·	·	·	13.41	·	14.41	·	·	14.41	·	15.41	·
	Ravenna	·	·	·	·	·	·	·	·	***14.50***	·	·	·
	Faenza *a*	·	·	·	·	·	·	·	·	***15.36***	·	·	·
	Ravenna	·	·	·	13.44	·	·	·	·	14.44	·	·	·
	Castelbolognese-Riolo T. *a*	·	·	·	14.26	·	·	·	·	15.26	·	·	·
	Bologna Centrale *a*	·	·	·	14.54	·	·	·	·	15.54	·	·	·
50	**Ravenna**	14.25	·	·	·	15.00	·	15.12	·	·	16.00	·	·
61	Mezzano	14.38	·	·	·	a 15.16	·	15.21	·	·	16.16	·	·
64	Glòrie	14.43	·	·	·	15.20	·	|	·	·	16.20	·	·
68	Alfonsine	14.48	14.48	14.48	·	15.24	·	15.32	15.32	·	16.24	·	16.32
77	Voltana	14.55	14.55	14.55	·	·	·	15.39	15.39	·	·	·	16.40
82	**Lavezzola** *a*	15.00	15.00	15.00	·	·	·	15.43	15.43	·	·	·	16.44
82	**Lavezzola**	15.01	15.01	15.01	·	·	·	15.44	15.44	·	·	·	16.45
86	S. Biagio	15.05	15.05	15.05	·	·	·	|	|	·	·	·	|
90	Argenta	15.11	15.11	15.11	·	·	·	15.51	15.51	·	·	·	16.52
100	**Portomaggiore**	15.22	15.22	15.22	·	·	·	16.01	16.01	·	·	·	17.01
107	Montesanto	15.29	15.29	15.29	·	·	·	16.07	16.07	·	·	·	17.07
113	Gaibanella	|	|	|	·	·	·	|	|	·	·	·	|
124	**Ferrara** *a*	15.46	15.46	15.46	·	·	·	16.24	16.24	·	·	·	17.24
	Ferrara	***16.02***	***16.02***	***16.02***	·	·	·	Ⓐ ***16.32***	·	·	·	·	***17.45***
	Bologna Centrale *a*	***16.37***	***16.37***	***16.37***	·	·	·	Ⓐ ***17.15***	·	·	·	·	***18.35***
	Ferrara	***16.44***	***16.44***	***16.44***	·	·	·	***16.44***	·	·	·	·	***17.44***
	Rovigo *a*	***17.01***	***17.01***	***17.01***	·	·	·	***17.01***	·	·	·	·	***18.01***
	Padova *a*	***17.51***	***17.51***	***17.51***	·	·	·	***17.51***	·	·	·	·	***18.51***
	Venezia Mestre *a*	***18.07***	***18.07***	***18.07***	·	·	·	***18.07***	·	·	·	·	***19.07***
	Venezia S. Lucia *a*	***18.20***	***18.20***	***18.20***	·	·	·	***18.20***	·	·	·	·	***19.20***
	Destinazione	■	■	■	■	■	■	■	■	■	■	■	Suzzara

7

Rimini-Ravenna-Ferrara

a Fermata a: SS 16 in corrispondenza Via Stazione

1 Dal 01/01/2020 servizio di Trenitalia Tper

3 Si effettua la domenica fino al 28/6 nonché il 4/10.

4 Si effettua il 20/6, il 27/6 e il 3/10.

5 Si effettua il sabato e la domenica fino al 28/6.

6 Sospeso nei festivi nonché il 20/6 e il 27/6.

7 Si effettua la domenica fino al 28/6.

8 Si effettua il 20/6 e il 27/6.

9 Sospeso il sabato e la domenica fino al 28/6.

12 Si effettua nei festivi. Sospeso la domenica fino al 28/6.

7

Rimini-Ravenna-Ferrara

a Fermata a: SS 16 in corrispondenza Via Stazione

b Fermata a: Via Fiumazzo angolo P.zza Unita` - fermata Ambra

c Fermata a: Fermata TPER "Portomaggiore stazione"

d Fermata a: Fermata TPER "Staz. arrivo palina I e partenza palina F

1 Dal 01/01/2020 servizio di Trenitalia Tper

2 Si effettua il 6/9.

3 Si effettua la domenica fino al 28/6 nonché il 4/10.

4 Si effettua il 20/6, il 27/6 e il 3/10.

5 Si effettua il sabato e la domenica fino al 28/6.

6 Sospeso nei festivi nonché il 20/6 e il 27/6.

7 Si effettua la domenica fino al 28/6.

9 Sospeso il sabato e la domenica fino al 28/6.

12 Si effettua nei festivi. Sospeso la domenica fino al 28/6.

		6294	BO338	3008	1774	6294	BO360	BO340	95348	6526	6526	35562	11560
		1 7	1 4	1 9	1 6	1 12	1 3	1 4	1 5	1 9	1 5	1 2	1 9
Km	Provenienza	■	■	■	■	■	■	■	■	■	■	■	■
0	**Rimini**	·	·	14.43	15.20	15.20	·	·	15.43	·	·	·	15.43
5	Rimini Viserba	·	·	14.49	|	|	·	·	15.49	·	·	·	15.49
8	Rimini Torre Pedrera	·	·	14.54	|	|	·	·	15.54	·	·	·	15.54
11	Igea Marina	·	·	15.01	15.31	15.31	·	·	16.01	·	·	·	16.01
14	Bellaria	·	·	15.06	15.35	15.35	·	·	16.06	·	·	·	16.06
17	Gatteo a Mare	·	·	15.10	|	|	·	·	16.10	·	·	·	16.10
22	Cesenatico	·	·	15.16	15.46	15.46	·	·	16.16	·	·	·	16.16
29	Cervia-Milano M.ma	·	·	15.22	15.52	15.52	·	·	16.22	·	·	·	16.22
37	Lido di Classe-Lido di Savio	·	·	15.31	16.01	16.01	·	·	16.31	·	·	·	16.31
46	Classe	·	·	|	|	|	·	·	|	·	·	·	|
50	**Ravenna** *a*	·	·	15.41	16.12	16.12	·	·	16.41	·	·	·	16.41
	Ravenna	·	·	***15.48***	·	·	·	·	·	·	·	·	***17.18***
	Faenza *a*	·	·	***16.40***	·	·	·	·	·	·	·	·	***17.44***
	Ravenna	·	·	15.44	***16.45***	***16.45***	·	·	·	·	·	·	16.45
	Castelbolognese-Riolo T. *a*	·	·	16.26	***17.26***	***17.26***	·	·	·	·	·	·	17.26
	Bologna Centrale *a*	·	·	16.54	***17.54***	***17.54***	·	·	·	·	·	·	17.54
50	**Ravenna**	·	16.16	·	16.16	16.16	17.00	17.00	·	17.12	·	·	·
61	Mezzano	·	a 16.32	·	16.25	16.25	17.16	a 17.16	·	17.21	·	·	·
64	Glòrie	·	16.36	·	|	|	17.20	17.20	·	|	·	·	·
68	Alfonsine	16.32	16.40	·	16.32	16.32	17.24	17.24	·	17.32	·	17.47	·
77	Voltana	16.40	b 16.53	·	16.40	16.40	·	·	·	17.39	·	17.54	·
82	**Lavezzola** *a*	16.44	17.04	·	16.44	16.44	·	·	·	17.43	·	17.58	·
82	**Lavezzola**	16.45	17.04	·	16.45	16.45	·	·	·	17.44	17.44	17.59	·
86	S. Biagio	|	|	·	|	|	·	·	·	|	|	|	·
90	Argenta	16.52	17.15	·	16.52	16.52	·	·	·	17.51	17.51	18.07	·
100	**Portomaggiore**	17.01	c 17.30	·	17.01	17.01	·	·	·	18.01	18.01	18.17	·
107	Montesanto	17.07	17.41	·	17.07	17.07	·	·	·	18.07	18.07	18.23	·
113	Gaibanella	|	|	·	|	|	·	·	·	|	|	|	·
124	**Ferrara** *a*	17.24	d 18.12	·	17.24	17.24	·	·	·	18.24	18.24	18.41	·
	Ferrara	***18.11***	·	·	***17.45***	***18.11***	·	·	·	***19.18***	***19.18***	·	·
	Bologna Centrale *a*	***18.46***	·	·	***18.35***	***18.46***	·	·	·	***19.48***	***19.48***	·	·
	Ferrara	***17.44***	·	·	***17.44***	***17.44***	·	·	·	***18.48***	***18.48***	·	·
	Rovigo *a*	***18.01***	·	·	***18.01***	***18.01***	·	·	·	***19.06***	***19.06***	·	·
	Padova *a*	***18.51***	·	·	***18.51***	***18.51***	·	·	·	***19.51***	***19.51***	·	·
	Venezia Mestre *a*	***19.07***	·	·	***19.07***	***19.07***	·	·	·	***20.07***	***20.07***	·	·
	Venezia S. Lucia *a*	***19.20***	·	·	***19.20***	***19.20***	·	·	·	***20.20***	***20.20***	·	·
	Destinazione	■	■	■	Suzzara	■	■	■	■	■	■	■	■

Km	Provenienza	1784	BO342	95362	6398	3010	6418	95356	6418	3012	BO344	95350	6528
		2	2	2	2	2	2	2	2	2	2	2	2
		16	1 4	1 5	1 17	1 9	1 18	1 5	1 8	1 9	1 15	1 5	1 9
		■	■	■	■	■	■	■	■	■	■	■	■
0	**Rimini**	16.20	·	16.43	·	16.43	·	17.43	·	17.43	·	18.43	·
5	Rimini Viserba	|	·	16.49	·	16.49	·	17.49	·	17.49	·	18.49	·
8	Rimini Torre Pedrera	|	·	16.54	·	16.54	·	17.54	·	17.54	·	18.54	·
11	Igea Marina	16.31	·	17.01	·	17.01	·	18.01	·	18.01	·	19.01	·
14	Bellaria	16.35	·	17.06	·	17.06	·	18.06	·	18.06	·	19.06	·
17	Gatteo a Mare	|	·	17.10	·	17.10	·	18.10	·	18.10	·	19.10	·
22	Cesenatico	16.46	·	17.16	·	17.16	·	18.16	·	18.16	·	19.16	·
29	Cervia-Milano M.ma	16.52	·	17.22	·	17.22	·	18.22	·	18.22	·	19.22	·
37	Lido di Classe-Lido di Savio	17.01	·	17.31	·	17.31	·	18.31	·	18.31	·	19.31	·
46	Classe	17.08	·	|	·	|	·	|	·	|	·	|	·
50	**Ravenna** *a*	17.14	·	17.41	·	17.41	·	18.41	·	18.41	·	19.41	·
	Ravenna	17.18	·	·	·	·	·	·	·	***18.57***	·	·	·
	Faenza *a*	17.44	·	·	·	·	·	·	·	***19.43***	·	·	·
	Ravenna	***17.44***	·	·	·	17.44	·	·	·	18.44	·	·	·
	Castelbolognese-Riolo T. *a*	***18.26***	·	·	·	18.26	·	·	·	19.26	·	·	·
	Bologna Centrale *a*	***18.54***	·	·	·	18.54	·	·	·	19.54	·	·	·
50	**Ravenna**	·	18.00	·	18.12	·	19.12	·	·	·	20.00	·	20.12
61	Mezzano	·	a 18.16	·	18.21	·	19.21	·	·	·	a 20.16	·	20.21
64	Glòrie	·	18.20	·	|	·	|	·	·	·	20.20	·	|
68	Alfonsine	·	18.24	·	18.32	·	19.33	·	19.33	·	20.24	·	20.32
77	Voltana	·	·	·	18.39	·	19.40	·	19.40	·	·	·	20.39
82	**Lavezzola** *a*	·	·	·	18.44	·	19.45	·	19.45	·	·	·	20.43
82	**Lavezzola**	·	·	·	18.45	·	19.46	·	19.46	·	·	·	20.44
86	S. Biagio	·	·	·	|	·	|	·	|	·	·	·	|
90	Argenta	·	·	·	18.51	·	19.52	·	19.52	·	·	·	20.51
100	**Portomaggiore**	·	·	·	19.01	·	20.02	·	20.02	·	·	·	21.01
107	Montesanto	·	·	·	19.07	·	20.08	·	20.08	·	·	·	21.07
113	Gaibanella	·	·	·	|	·	|	·	|	·	·	·	|
124	**Ferrara** *a*	·	·	·	19.24	·	20.25	·	20.25	·	·	·	21.24
	Ferrara	·	·	·	***19.45***	·	***21.11***	·	***21.11***	·	·	·	***22.12***
	Bologna Centrale *a*	·	·	·	***20.35***	·	***21.47***	·	***21.47***	·	·	·	***23.02***
	Ferrara	·	·	·	***19.44***	·	***20.42***	·	***20.42***	·	·	·	***21.52***
	Rovigo *a*	·	·	·	***20.09***	·	***20.59***	·	***20.59***	·	·	·	·
	Padova *a*	·	·	·	***20.51***	·	***21.38***	·	***21.38***	·	·	·	***22.27***
	Venezia Mestre *a*	·	·	·	***21.07***	·	·	·	·	·	·	·	·
	Venezia S. Lucia *a*	·	·	·	***21.20***	·	***22.08***	·	***22.08***	·	·	·	***22.55***
	Destinazione	Firenze	■	■	■	■	■	■	■	■	■	■	■

7

Rimini-Ravenna-Ferrara

a Fermata a: SS 16 in corrispondenza Via Stazione

1 Dal 01/01/2020 servizio di Trenitalia Tper

4 Si effettua il 20/6, il 27/6 e il 3/10.

5 Si effettua il sabato e la domenica fino al 28/6.

8 Si effettua il 20/6 e il 27/6.

9 Sospeso il sabato e la domenica fino al 28/6.

15 Si effettua il sabato e la domenica fino al 28/6 nonché il 3/10 e il 4/10.

16 Si effettua il sabato e nei festivi dal 4/7 al 16/8.

17 Si effettua dal 31/8. Sospeso nei festivi dal 6/9.

18 Si effettua dal 15/6 al 29/8. Sospeso nei festivi dal 21/6 al 23/8 nonché il 20/6 e il 27/6.

7

Rimini-Ravenna-Ferrara

1 Dal 01/01/2020 servizio di Trenitalia Tper

5 Si effettua il sabato e la domenica fino al 28/6.

9 Sospeso il sabato e la domenica fino al 28/6.

15 Si effettua il sabato e la domenica fino al 28/6 nonché il 3/10 e il 4/10.

Km		6528 1 5	3014 1 9	95364 1 5	3018 1 9	BO346 2 1 15	95358 1 5	11624 1 9	11624 1 5	2984 1 9	FB 8852 12	11482 1	11582 1
	Provenienza	■	■	■	■	■	■	■	■	■	Roma	■	■
0	**Rimini**	·	18.43	19.43	19.43	·	20.43	·	·	20.43	**21.29**	21.43	22.43
5	Rimini Viserba	·	18.49	19.49	19.49	·	20.49	·	·	20.49	|	21.49	22.48
8	Rimini Torre Pedrera	·	18.54	19.54	19.54	·	20.54	·	·	20.54	|	21.54	22.55
11	Igea Marina	·	19.01	20.01	20.01	·	21.01	·	·	21.01	|	22.01	23.02
14	Bellaria	·	19.06	20.06	20.06	·	21.06	·	·	21.06	|	22.06	23.06
17	Gatteo a Mare	·	19.10	20.10	20.10	·	21.10	·	·	21.10	|	22.11	23.10
22	Cesenatico	·	19.16	20.16	20.16	·	21.16	·	·	21.16	|	22.17	23.15
29	Cervia-Milano M.ma	·	19.22	20.22	20.22	·	21.22	·	·	21.22	|	22.23	23.21
37	Lido di Classe-Lido di Savio	·	19.31	20.31	20.31	·	21.31	·	·	21.31	|	22.35	23.27
46	Classe	·	|	|	|	·	|	·	·	|	|	|	|
50	**Ravenna** *a*	·	19.41	20.41	20.41	·	21.41	·	·	21.41	**22.00**	22.45	23.40
	Ravenna	·	·	·	***21.10***	·	·	·	·	·	***22.51***	***22.51***	·
	Faenza *a*	·	·	·	***21.34***	·	·	·	·	·	F ***23.15***	***23.15***	·
	Ravenna	·	19.44	·	20.44	·	·	·	·	21.45	R ***22.51***	***22.51***	·
	Castelbolognese-Riolo T. *a*	·	20.26	·	21.26	·	·	·	·	22.32	E ·	·	·
	Bologna Centrale *a*	·	20.54	·	21.54	·	·	·	·	23.00	C ***23.50***	***23.50***	·
50	**Ravenna**	·	·	·	·	21.57	·	22.12	·	·	C ·	·	·
61	Mezzano	·	·	·	·	22.13	·	22.21	·	·	I ·	·	·
64	Glòrie	·	·	·	·	22.17	·	|	·	·	A ·	·	·
68	Alfonsine	20.32	·	·	·	22.21	·	22.29	22.29	·	B ·	·	·
77	Voltana	20.39	·	·	·	·	·	22.36	22.36	·	I ·	·	·
82	**Lavezzola** *a*	20.43	·	·	·	·	·	22.41	22.41	·	A ·	·	·
82	**Lavezzola**	20.44	·	·	·	·	·	22.42	22.42	·	N ·	·	·
86	S. Biagio	|	·	·	·	·	·	22.47	22.47	·	C ·	·	·
90	Argenta	20.51	·	·	·	·	·	22.51	22.51	·	A ·	·	·
100	**Portomaggiore**	21.01	·	·	·	·	·	23.01	23.01	·	·	·	·
107	Montesanto	21.07	·	·	·	·	·	|	|	·	·	·	·
113	Gaibanella	|	·	·	·	·	·	|	|	·	·	·	·
124	**Ferrara** *a*	21.24	·	·	·	·	·	23.22	23.22	·	·	·	·
	Ferrara	·	·	·	·	·	·	·	·	·	·	·	·
	Bologna Centrale *a*	·	·	·	·	·	·	·	·	·	·	·	·
	Ferrara	·	·	·	·	·	·	·	·	·	·	·	·
	Rovigo *a*	·	·	·	·	·	·	·	·	·	·	·	·
	Padova *a*	·	·	·	·	·	·	·	·	·	·	·	·
	Venezia Mestre *a*	·	·	·	·	·	·	·	·	·	·	·	·
	Venezia S. Lucia *a*	·	·	·	·	·	·	·	·	·	·	·	·
	Destinazione	■	■	■	■	■	■	■	■	■	■	■	■

Km	Provenienza	11587 1	11585 1 2	8851 12	11585 1 3	11591 1	BO321 2 1 4	6503 1 2	6503 1 3	BO323 2 1 4	6475 1 5	6475 1 6	BO327 2 1 7
		■	■	■	■	■	■	■	■	■	■	■	■
0	**Ferrara**	·	05.20	·	05.20	·	·	05.46	05.46	·	06.10	06.10	·
11	Gaibanella	·	|	·	|	·	·	|	|	·	|	|	·
17	Montesanto	·	|	·	|	·	·	06.02	06.02	·	06.27	06.27	·
24	**Portomaggiore**	·	05.40	·	05.40	·	·	06.08	06.08	·	06.34	06.34	·
34	Argenta	·	05.48	·	05.48	·	·	06.16	06.16	·	06.42	06.42	·
38	S. Biagio	·	|	·	|	·	·	|	|	·	06.46	06.46	·
42	**Lavezzola** *a*	·	05.54	·	05.54	·	·	06.22	06.22	·	06.53	06.53	·
	Lavezzola	·	·	·	***06.39***	·	·	·	***06.39***	·	·	·	·
	Lugo *a*	·	·	·	***07.06***	·	·	·	***07.06***	·	·	·	·
	Faenza *a*	·	·	·	***07.27***	·	·	·	***07.27***	·	·	·	·
42	**Lavezzola**	·	05.55	·	05.55	·	·	06.23	06.23	·	06.57	06.57	·
47	Voltana	·	06.01	·	06.01	·	·	06.29	06.29	·	07.03	07.03	·
56	Alfonsine	·	06.08	**F** ·	06.09	·	06.15	06.38	06.43	06.46	07.10	07.11	07.20
60	Glòrie	·	·	**R** ·	|	·	06.19	·	06.47	06.50	·	|	07.24
63	Mezzano	·	·	**E** ·	|	·	a 06.23	·	06.51	06.54	·	07.22	07.28
74	**Ravenna** *a*	·	·	**C** ·	06.23	·	06.39	·	07.02	07.10	·	07.33	07.44
	Ravenna	·	·	**C** ·	***06.48***	·	·	·	***07.55***	·	·	***07.55***	·
	Castelbolognese-Riolo T. *a*	·	·	**I** ·	***07.33***	·	·	·	·	·	·	·	·
	Bologna Centrale *a*	·	·	**A** ·	·	·	·	·	***08.54***	·	·	***08.54***	·
	Ravenna	·	·	**B** ·	***07.12***	·	·	·	***07.12***	·	·	·	·
	Faenza *a*	·	·	**I** ·	***07.42***	·	·	·	***07.42***	·	·	·	·
74	**Ravenna**	05.33	·	**A 06.15**	·	06.28	·	·	·	·	·	·	·
79	Classe	|	·	**N** |	·	06.33	·	·	·	·	·	·	·
88	Lido di Classe-Lido di Savio	|	·	**C** |	·	06.40	·	·	·	·	·	·	·
95	Cervia-Milano M.ma	05.51	·	**A** |	·	06.46	·	·	·	·	·	·	·
103	Cesenatico	05.59	·	|	·	06.52	·	·	·	·	·	·	·
107	Gatteo a Mare	06.06	·	|	·	06.58	·	·	·	·	·	·	·
110	Bellaria	06.12	·	|	·	07.03	·	·	·	·	·	·	·
113	Igea Marina	06.20	·	|	·	07.08	·	·	·	·	·	·	·
117	Rimini Torre Pedrera	|	·	|	·	07.13	·	·	·	·	·	·	·
120	Rimini Viserba	|	·	|	·	07.17	·	·	·	·	·	·	·
124	**Rimini** *a*	06.30	·	**06.50**	·	07.23	·	·	·	·	·	·	·
	Rimini	***07.03***	·	***07.03***	·	***07.30***	·	·	·	·	·	·	·
	Bologna Centrale *a*	***08.10***	·	***08.10***	·	***09.05***	·	·	·	·	·	·	·
	Rimini	† ***06.45***	·	***07.00***	·	***08.05***	·	·	·	·	·	·	·
	Ancona *a*	† ***08.05***	·	***08.22***	·	***09.18***	·	·	·	·	·	·	·
	Destinazione	■	■	Roma	■	Pesaro	■	■	■	■	■	■	■

7 Ferrara-Ravenna-Rimini

a Fermata a: SS 16 in corrispondenza Via Stazione

1 Dal 01/01/2020 servizio di Trenitalia Tper

2 Si effettua il sabato e la domenica fino al 28/6.

3 Sospeso il sabato e la domenica fino al 28/6.

4 Si effettua il sabato e la domenica fino al 28/6 nonché il 3/10 e il 4/10.

5 Si effettua il 20/6 e il 27/6.

6 Si effettua fino al 1/8 e dal 31/8. Sospeso la domenica fino al 26/7; nei festivi dal 6/9 nonché il 20/6 e il 27/6.

7 Si effettua il 20/6, il 27/6 e il 3/10.

7

Ferrara-Ravenna-Rimini

1 Dal 01/01/2020 servizio di Trenitalia Tper

2 Si effettua il sabato e la domenica fino al 28/6.

3 Sospeso il sabato e la domenica fino al 28/6.

5 Si effettua il 20/6 e il 27/6.

7 Si effettua il 20/6, il 27/6 e il 3/10.

8 Sospeso nei festivi dal 20/9.

9 Sospeso nei festivi nonché il 20/6 e il 27/6.

10 Si effettua la domenica fino al 28/6.

11 Si effettua nei festivi. Sospeso la domenica fino al 28/6.

Km	Provenienza	BO325 [2] 1 7	6519 [2] 1	6505 [2] 1 8	11423 [2] 1 5	6381 [2] 1	11423 [2] 1 9	11595 [2] 1	95349 [2] 1 2	2997 [2] 1 3	1775 [2] 1 5	11617 [2] 1 10	11617 [2] 1 11	1775 [2] 1 9
Km	Provenienza	■	■	■	■	■	■	■	■	Bologna	Suzzara	■	■	Suzzara
0	**Ferrara**	·	·	·	⟨ 07.09	·	⟨ 07.09	·	·	·	⟨ 08.27	⟨ 08.27	⟨ 08.27	⟨ 08.27
11	Gaibanella	·	·	·	⟨ 07.25	·	⟨ 07.25	·	·	·	⟨ |	⟨ |	⟨ |	⟨ |
17	Montesanto	·	·	·	⟨ 07.32	·	⟨ 07.32	·	·	·	⟨ 08.48	⟨ 08.48	⟨ 08.48	⟨ 08.48
24	**Portomaggiore**	·	·	·	⟨ 07.39	·	⟨ 07.39	·	·	·	⟨ 08.55	⟨ 08.55	⟨ 08.55	⟨ 08.55
34	Argenta	·	·	·	⟨ 07.51	·	⟨ 07.51	·	·	·	⟨ 09.04	⟨ 09.04	⟨ 09.04	⟨ 09.04
38	S. Biagio	·	·	·	⟨ 07.55	·	⟨ 07.55	·	·	·	⟨ |	⟨ |	⟨ |	⟨ |
42	**Lavezzola** *a*	·	·	·	⟨ 08.00	·	⟨ 08.00	·	·	·	⟨ 09.11	⟨ 09.11	⟨ 09.11	⟨ 09.11
	Lavezzola	·	·	·	·	·	·	·	·	·	·	·	·	·
	Lugo *a*	·	·	·	·	·	·	·	·	·	·	·	·	·
	Faenza *a*	·	·	·	·	·	·	·	·	·	·	·	·	·
42	**Lavezzola**	·	·	·	⟨ 08.01	·	⟨ 08.01	·	·	·	⟨ 09.12	⟨ 09.12	⟨ 09.12	⟨ 09.12
47	Voltana	·	·	·	⟨ 08.06	·	⟨ 08.06	·	·	·	⟨ 09.17	⟨ 09.17	⟨ 09.17	⟨ 09.17
56	Alfonsine	⟨ 07.20	·	·	⟨ 08.13	·	⟨ 08.14	·	·	·	⟨ 09.24	⟨ 09.24	⟨ 09.25	⟨ 09.25
60	Glòrie	⟨ 07.24	·	·	·	·	⟨ |	·	·	·	·	·	⟨ |	⟨ |
63	Mezzano	⟨ 07.28	·	·	·	·	⟨ 08.22	·	·	·	·	·	⟨ 09.31	⟨ 09.31
74	**Ravenna** *a*	⟨ 07.44	·	·	·	·	⟨ 08.33	·	·	·	·	·	⟨ 09.42	⟨ 09.43
	Ravenna	·	·	·	·	·	⟨ ***08.44***	·	·	·	·	·	·	·
	Castelbolognese-Riolo T. *a*	·	·	·	·	·	⟨ ***09.26***	·	·	·	·	·	·	·
	Bologna Centrale *a*	·	·	·	·	·	⟨ ***09.54***	·	·	·	·	·	·	·
	Ravenna	·	·	·	·	·	·	·	·	·	·	·	·	·
	Faenza *a*	·	·	·	·	·	·	·	·	·	·	·	·	·
74	**Ravenna**	·	† 07.47	⟨ 07.47	·	† 08.19	·	✕ 08.47	⟨ 09.19	⟨ 09.19	·	·	·	⟨ 09.47
79	Classe	·	⟨ 07.53	⟨ 07.53	·	⟨ |	·	⟨ |	⟨ |	⟨ |	·	·	·	⟨ 09.52
88	Lido di Classe-Lido di Savio	·	⟨ 08.01	⟨ 08.01	·	⟨ 08.31	·	⟨ 09.00	⟨ 09.31	⟨ 09.31	·	·	·	⟨ 10.01
95	Cervia-Milano M.ma	·	⟨ 08.08	⟨ 08.08	·	⟨ 08.38	·	⟨ 09.08	⟨ 09.38	⟨ 09.38	·	·	·	⟨ 10.08
103	Cesenatico	·	⟨ 08.16	⟨ 08.16	·	⟨ 08.46	·	⟨ 09.16	⟨ 09.46	⟨ 09.46	·	·	·	⟨ 10.16
107	Gatteo a Mare	·	⟨ |	⟨ |	·	⟨ |	·	⟨ 09.21	⟨ 09.52	⟨ 09.52	·	·	·	⟨ |
110	Bellaria	·	⟨ 08.25	⟨ 08.25	·	⟨ 08.54	·	⟨ 09.25	⟨ 09.56	⟨ 09.56	·	·	·	⟨ 10.24
113	Igea Marina	·	⟨ 08.31	⟨ 08.31	·	⟨ 09.01	·	⟨ 09.31	⟨ 10.01	⟨ 10.01	·	·	·	⟨ 10.31
117	Rimini Torre Pedrera	·	⟨ |	⟨ |	·	⟨ |	·	⟨ |	⟨ 10.06	⟨ 10.06	·	·	·	⟨ |
120	Rimini Viserba	·	⟨ 08.37	⟨ 08.37	·	⟨ 09.07	·	⟨ 09.37	⟨ 10.11	⟨ 10.11	·	·	·	⟨ |
124	**Rimini** *a*	·	† 08.42	⟨ 08.42	·	† 09.12	·	✕ 09.42	⟨ 10.17	⟨ 10.17	·	·	·	⟨ 10.42
	Rimini	·	***08.58***	***08.58***	·	***09.58***	·	***09.58***	·	***10.41***	·	·	·	⟨ ***11.20***
	Bologna Centrale *a*	·	***10.26***	***10.26***	·	***11.26***	·	***11.26***	·	***12.26***	·	·	·	⟨ ***12.15***
	Rimini	·	⟨ ***09.05***	⟨ ***09.05***	·	***10.05***	·	***10.05***	·	⟨ ***10.46***	·	·	·	⟨ ***11.15***
	Ancona *a*	·	⟨ ***10.22***	⟨ ***10.22***	·	***11.16***	·	***11.16***	·	⟨ ***11.54***	·	·	·	⟨ ***12.23***
	Destinazione	■	■	Pesaro	■	■	■	■	■	■	■	■	■	■

Km		2915 [2] 1 12	BO329 [2] 1 4	6511 [2] 1 5	95341 [2] 1 2	2917 [2] 1 13	6471 [2] 1 14	6511 [2] 1 9	BO331 [2] 1 7	1783 [2] 15	6383 [2] 1 10	6383 [2] 1 11	BO349 [2] 1 16	95365 [2] 1 2
Km	Provenienza	■	■	■	■	Bologna	■	■	■	Firenze	■	■	■	■
0	**Ferrara**	·	·	{ 09.17	·	·	·	{ 09.17	·	·	{ 10.05	{ 10.05	·	·
11	Gaibanella	·	·	{ |	·	·	·	{ |	·	·	{ |	{ |	·	·
17	Montesanto	·	·	{ 09.36	·	·	·	{ 09.36	·	·	{ |	{ |	·	·
24	**Portomaggiore**	·	·	{ 09.43	·	·	·	{ 09.43	·	·	{ 10.24	{ 10.24	·	·
34	Argenta	·	·	{ 09.51	·	·	·	{ 09.51	·	·	{ 10.36	{ 10.36	·	·
38	S. Biagio	·	·	{ |	·	·	·	{ |	·	·	{ |	{ |	·	·
42	**Lavezzola** *a*	·	·	{ 09.58	·	·	·	{ 09.58	·	·	{ 10.43	{ 10.43	·	·
	Lavezzola	·	·	·	·	·	·	·	·	·	·	·	·	·
	Lugo *a*	·	·	·	·	·	·	·	·	·	·	·	·	·
	Faenza *a*	·	·	·	·	·	·	·	·	·	·	·	·	·
42	**Lavezzola**	·	·	{ 09.59	·	·	·	{ 09.59	·	·	{ 10.44	{ 10.44	·	·
47	Voltana	·	·	{ 10.04	·	·	·	{ 10.04	·	·	{ 10.50	{ 10.50	·	·
56	Alfonsine	·	{ 09.32	{ 10.11	·	·	·	{ 10.12	{ 10.20	·	{ 10.56	{ 10.57	{ 11.04	·
60	Glòrie	·	{ 09.36	·	·	·	·	{ |	{ 10.24	·	·	{ |	{ 11.08	·
63	Mezzano	·	{ 09.40	·	·	·	·	{ 10.18	{ 10.28	·	·	{ 11.04	{ 11.12	·
74	**Ravenna** *a*	·	{ 09.56	·	·	·	·	{ 10.27	{ 10.44	·	·	{ 11.13	{ 11.28	·
	Ravenna	·	·	·	·	·	·	{ ***10.45***	·	·	·	{ ***11.44***	·	·
	Castelbolognese-Riolo T. *a*	·	·	·	·	·	·	{ ***11.26***	·	·	·	{ ***12.26***	·	·
	Bologna Centrale *a*	·	·	·	·	·	·	{ ***11.54***	·	·	·	{ ***12.54***	·	·
	Ravenna	·	·	·	·	·	·	✕ ***10.50***	·	·	·	·	·	·
	Faenza *a*	·	·	·	·	·	·	✕ ***11.36***	·	·	·	·	·	·
74	**Ravenna**	{ 09.47	·	·	{ 10.19	{ 10.19	{ 10.20	·	·	{ 10.47	·	{ 11.19	·	{ 12.19
79	Classe	{ |	·	·	{ |	{ |	{ |	·	·	{ 10.53	·	{ |	·	{ |
88	Lido di Classe-Lido di Savio	{ 10.01	·	·	{ 10.31	{ 10.31	{ 10.31	·	·	{ 11.01	·	{ 11.31	·	{ 12.31
95	Cervia-Milano M.ma	{ 10.07	·	·	{ 10.38	{ 10.38	{ 10.38	·	·	{ 11.08	·	{ 11.38	·	{ 12.38
103	Cesenatico	{ 10.13	·	·	{ 10.46	{ 10.46	{ 10.46	·	·	{ 11.16	·	{ 11.46	·	{ 12.46
107	Gatteo a Mare	{ 10.18	·	·	{ 10.52	{ 10.52	{ 10.52	·	·	{ |	·	{ 11.52	·	{ 12.52
110	Bellaria	{ 10.22	·	·	{ 10.56	{ 10.56	{ 10.56	·	·	{ 11.24	·	{ 11.56	·	{ 12.56
113	Igea Marina	{ 10.26	·	·	{ 11.01	{ 11.01	{ 11.01	·	·	{ 11.31	·	{ 12.01	·	{ 13.01
117	Rimini Torre Pedrera	{ 10.30	·	·	{ 11.06	{ 11.06	{ 11.06	·	·	{ |	·	{ 12.06	·	{ 13.06
120	Rimini Viserba	{ 10.34	·	·	{ 11.11	{ 11.11	{ 11.11	·	·	{ |	·	{ 12.11	·	{ 13.11
124	**Rimini** *a*	{ 10.42	·	·	{ 11.17	{ 11.17	{ 11.17	·	·	{ 11.41	·	{ 12.17	·	{ 13.17
	Rimini	{ ***11.20***	·	·	·	***11.58***	***11.58***	·	·	***11.58***	·	***13.15***	·	·
	Bologna Centrale *a*	{ ***12.15***	·	·	·	***13.26***	***13.26***	·	·	***13.26***	·	***14.15***	·	·
	Rimini	{ ***11.15***	·	·	·	{ ***11.55***	© ***12.05***	·	·	© ***12.05***	·	***12.40***	·	·
	Ancona *a*	{ ***12.23***	·	·	·	{ ***13.05***	© ***13.16***	·	·	© ***13.16***	·	***13.34***	·	·
	Destinazione	■	■	■	■	■	■	■	■	■	■	■	■	■

7 Ferrara-Ravenna-Rimini

1 Dal 01/01/2020 servizio di Trenitalia Tper

2 Si effettua il sabato e la domenica fino al 28/6.

4 Si effettua il sabato e la domenica fino al 28/6 nonché il 3/10 e il 4/10.

5 Si effettua il 20/6 e il 27/6.

7 Si effettua il 20/6, il 27/6 e il 3/10.

9 Sospeso nei festivi nonché il 20/6 e il 27/6.

10 Si effettua la domenica fino al 28/6.

11 Si effettua nei festivi. Sospeso la domenica fino al 28/6.

12 Si effettua nei festivi fino al 30/8.

13 Si effettua il sabato e la domenica fino al 30/8. Sospeso il sabato e la domenica fino al 28/6.

14 Si effettua nei festivi dal 6/9.

15 Si effettua il sabato e nei festivi dal 4/7 al 16/8.

16 Si effettua la domenica fino al 28/6 nonché il 4/10.

7

Ferrara-Ravenna-Rimini

1 Dal 01/01/2020 servizio di Trenitalia Tper

2 Si effettua il sabato e la domenica fino al 28/6.

3 Sospeso il sabato e la domenica fino al 28/6.

4 Si effettua il sabato e la domenica fino al 28/6 nonché il 3/10 e il 4/10.

5 Si effettua il 20/6 e il 27/6.

7 Si effettua il 20/6, il 27/6 e il 3/10.

9 Sospeso nei festivi nonché il 20/6 e il 27/6.

10 Si effettua la domenica fino al 28/6.

11 Si effettua nei festivi. Sospeso la domenica fino al 28/6.

		3001	6535	6535	BO333	6477	95357	6513	6577	6513	6577	BO335	3003	95351
		2	2	2	2	2	2	2	2	2	2	2	2	2
		1 3	1 5	1 9	1 7	1 3	1 2	1 10	1 5	1 11	1 9	1 4	1 3	1 2
Km	Provenienza	Bologna	■	■	■	Bologna	■	■	■	■	■	■	Bologna	■
0	**Ferrara**	·	11.37	11.37	·	·	·	12.35	12.35	12.35	12.35	·	·	·
11	Gaibanella	·	|	|	·	·	·	12.46	12.46	12.46	12.46	·	·	·
17	Montesanto	·	11.53	11.53	·	·	·	12.53	12.53	12.53	12.53	·	·	·
24	**Portomaggiore**	·	12.01	12.01	·	·	·	13.01	13.01	13.01	13.01	·	·	·
34	Argenta	·	12.10	12.10	·	·	·	13.10	13.10	13.10	13.10	·	·	·
38	S. Biagio	·	|	|	·	·	·	|	|	|	|	·	·	·
42	**Lavezzola** *a*	·	12.17	12.17	·	·	·	13.16	13.16	13.16	13.16	·	·	·
	Lavezzola	·	·	·	·	·	·	·	·	·	·	·	·	·
	Lugo *a*	·	·	·	·	·	·	·	·	·	·	·	·	·
	Faenza *a*	·	·	·	·	·	·	·	·	·	·	·	·	·
42	**Lavezzola**	·	12.18	12.18	·	·	·	13.17	13.17	13.17	13.17	·	·	·
47	Voltana	·	12.23	12.23	·	·	·	13.23	13.23	13.23	13.23	·	·	·
56	Alfonsine	·	12.30	12.31	12.38	·	·	13.30	13.30	13.31	13.31	13.38	·	·
60	Glòrie	·	·	|	12.42	·	·	·	·	|	|	13.42	·	·
63	Mezzano	·	·	12.37	12.46	·	·	·	·	13.37	13.37	13.46	·	·
74	**Ravenna** *a*	·	·	12.48	13.02	·	·	·	·	13.48	13.48	14.02	·	·
	Ravenna	·	·	***13.44***	·	·	·	·	·	***14.44***	***14.44***	·	·	·
	Castelbolognese-Riolo T. *a*	·	·	***14.26***	·	·	·	·	·	***15.26***	***15.26***	·	·	·
	Bologna Centrale *a*	·	·	***14.54***	·	·	·	·	·	***15.54***	***15.54***	·	·	·
	Ravenna	·	·	***13.20***	·	·	·	·	·	·	·	·	·	·
	Faenza *a*	·	·	***14.06***	·	·	·	·	·	·	·	·	·	·
74	**Ravenna**	12.19	·	·	·	13.19	13.19	·	·	·	·	·	14.19	14.19
79	Classe	|	·	·	·	|	|	·	·	·	·	·	|	|
88	Lido di Classe-Lido di Savio	12.31	·	·	·	13.31	13.31	·	·	·	·	·	14.31	14.31
95	Cervia-Milano M.ma	12.38	·	·	·	13.38	13.38	·	·	·	·	·	14.38	14.38
103	Cesenatico	12.46	·	·	·	13.46	13.46	·	·	·	·	·	14.46	14.46
107	Gatteo a Mare	12.52	·	·	·	13.52	13.52	·	·	·	·	·	14.52	14.52
110	Bellaria	12.56	·	·	·	13.56	13.56	·	·	·	·	·	14.56	14.56
113	Igea Marina	13.01	·	·	·	14.01	14.01	·	·	·	·	·	15.01	15.01
117	Rimini Torre Pedrera	13.06	·	·	·	14.06	14.06	·	·	·	·	·	15.06	15.06
120	Rimini Viserba	13.11	·	·	·	14.11	14.11	·	·	·	·	·	15.11	15.11
124	**Rimini** *a*	13.17	·	·	·	14.17	14.17	·	·	·	·	·	15.17	15.17
	Rimini	***13.58***	·	·	·	***14.41***	·	·	·	·	·	·	***15.23***	·
	Bologna Centrale *a*	***15.26***	·	·	·	***16.26***	·	·	·	·	·	·	***16.34***	·
	Rimini	***13.52***	·	·	·	***15.03***	·	·	·	·	·	·	·	·
	Ancona *a*	***14.58***	·	·	·	***16.20***	·	·	·	·	·	·	·	·
	Destinazione	■	■	■	■	■	■	■	■	■	■	■	■	■

Km		6515 [2] 1 5	6515 [2] 1 9	BO337 [2] 1 7	3005 [2] 1 3	95367 [2] 1 2	11601 [2] 1 2	11601 [2] 1 3	BO339 [2] 1 4	95359 [2] 1 2	3007 [2] 1 3	6521 [2] 1 10	6517 [2] 1 5	95353 [2] 1 2
Km	Provenienza	■	■	■	Bologna	■	■	■	■	■	Bologna	■	■	■
0	**Ferrara**	13.35	13.35	·	·	·	14.35	14.35	·	·	·	16.37	16.37	·
11	Gaibanella	|	|	·	·	·	14.46	14.46	·	·	·	|	|	·
17	Montesanto	13.51	13.51	·	·	·	14.53	14.53	·	·	·	16.53	16.53	·
24	**Portomaggiore**	14.01	14.01	·	·	·	15.01	15.01	·	·	·	17.01	17.01	·
34	Argenta	14.10	14.10	·	·	·	15.10	15.10	·	·	·	17.10	17.10	·
38	S. Biagio	14.14	14.14	·	·	·	|	|	·	·	·	|	|	·
42	**Lavezzola** *a*	14.18	14.18	·	·	·	15.17	15.17	·	·	·	17.17	17.17	·
	Lavezzola	·	***14.52***	·	·	·	·	·	·	·	·	·	·	·
	Lugo *a*	·	***15.21***	·	·	·	·	·	·	·	·	·	·	·
	Faenza *a*	·	***15.44***	·	·	·	·	·	·	·	·	·	·	·
42	**Lavezzola**	14.19	14.19	·	·	·	15.18	15.18	·	·	·	·	·	·
47	Voltana	14.24	14.24	·	·	·	15.23	15.23	·	·	·	·	·	·
56	Alfonsine	14.30	14.31	14.38	·	·	15.29	15.30	15.38	·	·	·	·	·
60	Glòrie	·	|	14.42	·	·	·	|	15.42	·	·	·	·	·
63	Mezzano	·	14.37	14.46	·	·	·	15.36	15.46	·	·	·	·	·
74	**Ravenna** *a*	·	14.48	15.02	·	·	·	15.48	16.02	·	·	·	·	·
	Ravenna	·	***15.44***	·	·	·	·	***16.45***	·	·	·	·	·	·
	Castelbolognese-Riolo T. *a*	·	***16.26***	·	·	·	·	***17.26***	·	·	·	·	·	·
	Bologna Centrale *a*	·	***16.54***	·	·	·	·	***17.54***	·	·	·	·	·	·
	Ravenna	·	***15.48***	·	·	·	·	·	·	·	·	·	·	·
	Faenza *a*	·	***16.40***	·	·	·	·	·	·	·	·	·	·	·
74	**Ravenna**	·	·	·	15.19	15.19	·	·	·	16.19	16.19	·	·	17.19
79	Classe	·	·	·	|	|	·	·	·	|	|	·	·	|
88	Lido di Classe-Lido di Savio	·	·	·	15.31	15.31	·	·	·	16.31	16.31	·	·	17.31
95	Cervia-Milano M.ma	·	·	·	15.38	15.38	·	·	·	16.38	16.38	·	·	17.38
103	Cesenatico	·	·	·	15.46	15.46	·	·	·	16.46	16.46	·	·	17.46
107	Gatteo a Mare	·	·	·	15.52	15.52	·	·	·	16.52	16.52	·	·	17.52
110	Bellaria	·	·	·	15.56	15.56	·	·	·	16.56	16.56	·	·	17.56
113	Igea Marina	·	·	·	16.01	16.01	·	·	·	17.01	17.01	·	·	18.01
117	Rimini Torre Pedrera	·	·	·	16.06	16.06	·	·	·	17.06	17.06	·	·	18.06
120	Rimini Viserba	·	·	·	16.11	16.11	·	·	·	17.11	17.11	·	·	18.11
124	**Rimini** *a*	·	·	·	16.17	16.17	·	·	·	17.17	17.17	·	·	18.17
	Rimini	·	·	·	***16.40***	·	·	·	·	·	***17.29***	·	·	·
	Bologna Centrale *a*	·	·	·	***18.26***	·	·	·	·	·	***18.40***	·	·	·
	Rimini	·	·	·	***16.43***	·	·	·	·	·	***17.43***	·	·	·
	Ancona *a*	·	·	·	***17.31***	·	·	·	·	·	***18.31***	·	·	·
	Destinazione	■	■	■	■	■	■	■	■	■	■	■	■	■

7

Ferrara-Ravenna-Rimini

1 Dal 01/01/2020 servizio di Trenitalia Tper

2 Si effettua il sabato e la domenica fino al 28/6.

3 Sospeso il sabato e la domenica fino al 28/6.

4 Si effettua il sabato e la domenica fino al 28/6 nonché il 3/10 e il 4/10.

5 Si effettua il 20/6 e il 27/6.

7 Si effettua il 20/6, il 27/6 e il 3/10.

9 Sospeso nei festivi nonché il 20/6 e il 27/6.

10 Si effettua la domenica fino al 28/6.

7

Ferrara-Ravenna-Ravenna

a Fermata a: SS 16 in corrispondenza Via Stazione

b Fermata a: Fermata TPER "Staz. arrivo palina I e partenza palina F

c Fermata a: Fermata TPER "Portomaggiore stazione"

d Fermata a: Via Fiumazzo angolo P.zza Unita` - fermata Ambra

1 Dal 01/01/2020 servizio di Trenitalia Tper

2 Si effettua il sabato e la domenica fino al 28/6.

3 Sospeso il sabato e la domenica fino al 28/6.

4 Si effettua il sabato e la domenica fino al 28/6 nonché il 3/10 e il 4/10.

5 Si effettua il 20/6 e il 27/6.

7 Si effettua il 20/6, il 27/6 e il 3/10.

9 Sospeso nei festivi nonché il 20/6 e il 27/6.

11 Si effettua nei festivi. Sospeso la domenica fino al 28/6.

		3009 [2] 1 3	6517 [2] 1 9	6521 [2] 1 11	BO341 [2] 1 4	3011 [2] 1 3	95369 [2] 1 2	6523 [2] 1 5	6523 [2] 1 9	95361 [2] 1 2	3013 [2] 1 3	BO343 [2] 1 7	6525 [2] 1 2	6525 [2] 1 3
Km	Provenienza	Bologna	■	■	■	Bologna	■	■	■	■	Bologna	■	■	■
0	**Ferrara**	·	16.37	16.37	·	·	·	17.37	17.37	·	·	b 17.37	18.35	18.35
11	Gaibanella	·	|	|	·	·	·	|	|	·	·	|	18.46	18.46
17	Montesanto	·	16.53	16.53	·	·	·	17.53	17.53	·	·	18.08	18.53	18.53
24	**Portomaggiore**	·	17.01	17.01	·	·	·	18.01	18.01	·	·	c 18.19	19.01	19.01
34	Argenta	·	17.10	17.10	·	·	·	18.10	18.10	·	·	18.34	19.10	19.10
38	S. Biagio	·	|	|	·	·	·	|	|	·	·	|	19.14	19.14
42	**Lavezzola** *a*	·	17.17	17.17	·	·	·	18.17	18.17	·	·	18.45	19.19	19.19
	Lavezzola	·	·	·	·	·	·	·	·	·	·	·	·	·
	Lugo *a*	·	·	·	·	·	·	·	·	·	·	·	·	·
	Faenza *a*	·	·	·	·	·	·	·	·	·	·	·	·	·
42	**Lavezzola**	·	17.18	17.18	·	·	·	18.18	18.18	·	·	18.45	19.20	19.20
47	Voltana	·	17.23	17.23	·	·	·	18.23	18.23	·	·	d 18.56	19.25	19.25
56	Alfonsine	·	17.31	17.31	17.38	·	·	18.30	18.31	·	·	19.09	19.32	19.33
60	Glòrie	·	|	|	17.42	·	·	·	|	·	·	19.13	·	|
63	Mezzano	·	17.37	17.37	17.46	·	·	·	18.37	·	·	a 19.17	·	19.39
74	**Ravenna** *a*	·	17.48	17.48	18.02	·	·	·	18.48	·	·	19.33	·	19.50
	Ravenna	·	***18.44***	***18.44***	·	·	·	·	***19.44***	·	·	·	·	***20.44***
	Castelbolognese-Riolo T. *a*	·	***19.26***	***19.26***	·	·	·	·	***20.26***	·	·	·	·	***21.26***
	Bologna Centrale *a*	·	***19.54***	***19.54***	·	·	·	·	***20.54***	·	·	·	·	***21.54***
	Ravenna	·	·	·	·	·	·	·	***18.57***	·	·	·	·	·
	Faenza *a*	·	·	·	·	·	·	·	***19.43***	·	·	·	·	·
74	**Ravenna**	17.19	·	·	·	18.19	18.19	·	·	19.19	19.19	·	·	·
79	Classe	|	·	·	·	|	|	·	·	|	|	·	·	·
88	Lido di Classe-Lido di Savio	17.31	·	·	·	18.31	18.31	·	·	19.31	19.31	·	·	·
95	Cervia-Milano M.ma	17.38	·	·	·	18.38	18.38	·	·	19.38	19.38	·	·	·
103	Cesenatico	17.46	·	·	·	18.46	18.46	·	·	19.46	19.46	·	·	·
107	Gatteo a Mare	17.52	·	·	·	18.52	18.52	·	·	19.52	19.52	·	·	·
110	Bellaria	17.56	·	·	·	18.56	18.56	·	·	19.56	19.56	·	·	·
113	Igea Marina	18.01	·	·	·	19.01	19.01	·	·	20.01	20.01	·	·	·
117	Rimini Torre Pedrera	18.06	·	·	·	19.06	19.06	·	·	20.06	20.06	·	·	·
120	Rimini Viserba	18.11	·	·	·	19.11	19.11	·	·	20.11	20.11	·	·	·
124	**Rimini** *a*	18.17	·	·	·	19.17	19.17	·	·	20.17	20.17	·	·	·
	Rimini	***18.40***	·	·	·	***19.23***	·	·	·	·	·	·	·	·
	Bologna Centrale *a*	***20.09***	·	·	·	***20.46***	·	·	·	·	·	·	·	·
	Rimini	***18.51***	·	·	·	***19.43***	·	·	·	·	***20.51***	·	·	·
	Ancona *a*	***19.39***	·	·	·	***20.31***	·	·	·	·	***21.39***	·	·	·
	Destinazione	■	■	■	■	■	■	■	■	■	■	■	■	■

Km	Provenienza	BO345 2 1 7	35561 2 1 17	BO351 2 1 16	95355 2 1 2	3015 2 1 3	95371 2 1 2	3017 2 1 3	6529 2 1 2	6529 2 1 3	BO347 2 1 4	2285 2 1 3 18	95363 2 1 2
		■	■	■	■	Bologna	■	Bologna	■	■	■	Milano	■
0	**Ferrara**	·	18.50	·	·	·	·	·	20.37	20.37	·	·	·
11	Gaibanella	·	19.01	·	·	·	·	·	|	|	·	·	·
17	Montesanto	·	19.08	·	·	·	·	·	20.53	20.53	·	·	·
24	**Portomaggiore**	·	19.16	·	·	·	·	·	21.01	21.01	·	·	·
34	Argenta	·	19.25	·	·	·	·	·	21.10	21.10	·	·	·
38	S. Biagio	·	19.29	·	·	·	·	·	21.14	21.14	·	·	·
42	**Lavezzola** *a*	·	19.34	·	·	·	·	·	21.19	21.19	·	·	·
	Lavezzola	·	·	·	·	·	·	·	·	·	·	·	·
	Lugo *a*	·	·	·	·	·	·	·	·	·	·	·	·
	Faenza *a*	·	·	·	·	·	·	·	·	·	·	·	·
42	**Lavezzola**	·	19.35	·	·	·	·	·	21.20	21.20	·	·	·
47	Voltana	·	19.40	·	·	·	·	·	21.25	21.25	·	·	·
56	Alfonsine	19.40	19.47	19.55	·	·	·	·	21.32	21.33	21.40	·	·
60	Glòrie	19.44	·	19.59	·	·	·	·	·	|	21.44	·	·
63	Mezzano	19.48	·	20.03	·	·	·	·	·	21.39	21.48	·	·
74	**Ravenna** *a*	20.04	·	20.19	·	·	·	·	·	21.50	22.04	·	·
	Ravenna	·	·	·	·	·	·	·	·	·	·	·	·
	Castelbolognese-Riolo T. *a*	·	·	·	·	·	·	·	·	·	·	·	·
	Bologna Centrale *a*	·	·	·	·	·	·	·	·	·	·	·	·
	Ravenna	·	·	·	·	·	·	·	·	·	·	·	·
	Faenza *a*	·	·	·	·	·	·	·	·	·	·	·	·
74	**Ravenna**	·	·	·	20.19	20.19	21.19	21.19	·	·	·	22.24	22.24
79	Classe	·	·	·	|	|	|	|	·	·	·	|	|
88	Lido di Classe-Lido di Savio	·	·	·	20.31	20.31	21.31	21.31	·	·	·	22.35	22.35
95	Cervia-Milano M.ma	·	·	·	20.38	20.38	21.37	21.37	·	·	·	22.41	22.41
103	Cesenatico	·	·	·	20.46	20.46	21.43	21.43	·	·	·	22.47	22.47
107	Gatteo a Mare	·	·	·	20.52	20.52	21.50	21.50	·	·	·	22.53	22.53
110	Bellaria	·	·	·	20.56	20.56	21.54	21.54	·	·	·	22.57	22.57
113	Igea Marina	·	·	·	21.01	21.01	22.01	22.01	·	·	·	23.02	23.02
117	Rimini Torre Pedrera	·	·	·	21.06	21.06	22.06	22.06	·	·	·	23.07	23.07
120	Rimini Viserba	·	·	·	21.11	21.11	22.11	22.11	·	·	·	23.11	23.11
124	**Rimini** *a*	·	·	·	21.17	21.17	22.17	22.17	·	·	·	23.18	23.18
	Rimini	·	·	·	·	***22.04***	·	·	·	·	·	·	·
	Bologna Centrale *a*	·	·	·	·	***23.21***	·	·	·	·	·	·	·
	Rimini	·	·	·	·	***21.51***	·	***22.43***	·	·	·	·	·
	Ancona *a*	·	·	·	·	***22.39***	·	***23.33***	·	·	·	·	·
	Destinazione	■	■	■	■	■	■	■	■	■	■	■	■

7 Ferrara-Ravenna-Rimini

1 Dal 01/01/2020 servizio di Trenitalia Tper

2 Si effettua il sabato e la domenica fino al 28/6.

3 Sospeso il sabato e la domenica fino al 28/6.

4 Si effettua il sabato e la domenica fino al 28/6 nonché il 3/10 e il 4/10.

7 Si effettua il 20/6, il 27/6 e il 3/10.

16 Si effettua la domenica fino al 28/6 nonché il 4/10.

17 Si effettua il 6/9.

18 Non sono ammesse le comitive con biglietto scontato.

9

Fidenza -Castelvetro -Cremona

a Fermata a: Uscita posteriore via Croce Rossa.
b Fermata a: Strada Provinciale davanti Pizzeria Dragonda.
c Fermata a: V.le Pallavicino presso fermata TEP corrisp. Strada della St
d Fermata a: Fermata TEP Via Repubblica - davanti Giardini Pubblici.
e Fermata a: Via Martiri della Libertà incrocio via Maggi
f Fermata a: F.S. presso Piazza Stazione
g Fermata a: Fermata uscita posteriore via G.Marconi
1 Dal 01/01/2020 servizio di Trenitalia Tper
2 Sospeso nei festivi nonché fino al 13/9.
3 Si effettua nei lavorativi fino al 12/9.
4 Si effettua fino al 1/8 e dal 30/8. Sospeso il sabato e la domenica fino al 1/8; il sabato e nei festivi dal 30/8.
5 Si effettua il sabato e la domenica fino al 22/8; il sabato e nei festivi dal 5/9 nonché dal 1/8 al 28/8.
6 L`orario del bus nelle fermate intermedie potrebbe subire lievi modifiche, anche in anticipo.
7 Gli autoservizi sostitutivi non effettuano il servizio di trasporto di bici al seguito
8 I viaggiatori sono ammessi limitatamente alla disponibilità dei posti.
9 Non sono ammesse le comitive con biglietto scontato.
10 Si effettua dal 31/8. Sospeso nei festivi dal 6/9 nonché dal 31/8 al 13/9.
11 Sospeso il sabato fino al 5/9; nei festivi.
12 Si effettua dal 6/9. Sospeso nei festivi dal 6/9.
13 Sospeso fino al 13/9.

		5100	5102	BO612	5104	5106	BO600	5108	BO614	5110
		2 1	2 1 2	2 1 3	2 1 4	2 1 5	2 1 6 7 8 9	2 1 10	2 1 3	2 1 11
Km	Provenienza	■	■	■	Parma	■	■	■	■	■
0	**Fidenza**	06.47	07.55	a 07.55	09.47	09.47	g 12.50	13.44	a 13.44	14.45
6	Castione dei Marchesi	06.59	08.02	b 08.07	|	|	b 13.02	13.51	b 13.56	14.52
13	Busseto	07.06	08.14	c 08.17	10.00	10.00	c 13.12	13.58	c 14.06	14.59
20	Villanova d'Arda	07.13	08.23	d 08.24	10.08	10.08	13.19	14.06	d 14.13	15.06
25	S. Giuliano Piacentino	07.19	08.29	e 08.30	10.14	10.14	e 13.25	14.12	e 14.19	15.12
28	**Castelvetro**	07.24	08.33	08.38	10.19	10.19	13.33	14.16	14.27	15.17
34	**Cremona** *a*	07.31	08.39	f 08.50	10.25	10.25	f 13.45	14.23	f 14.39	15.24
	Destinazione	■	■	■	■	■	■	■	■	■

		5116	5112	BO604	BO606	5114	BO608	2202	BO610
		2 1 12	2 1 4	2 1 6 7 8 9	2 1 6 7 8 9	2 1	2 1 6 7 8 9	2 13	2 1 6 7 8 9
Km	Provenienza	■	■	■	■	■	■	Pisa	■
0	**Fidenza**	15.52	16.46	g 17.50	g 18.50	19.44	g 20.50	21.05 Ⓑ	g 22.50
6	Castione dei Marchesi	16.04	16.53	b 18.02	b 19.02	19.51	b 21.02	|	b 23.02
13	Busseto	16.11	17.00	c 18.12	c 19.12	19.58	c 21.12	21.17	c 23.12
20	Villanova d'Arda	16.18	17.07	18.19	19.19	20.05	21.19	|	23.19
25	S. Giuliano Piacentino	16.24	17.13	e 18.25	e 19.25	20.11	e 21.25	|	e 23.25
28	**Castelvetro**	16.29	17.18	18.33	19.33	20.16	21.33	21.31	23.33
34	**Cremona** *a*	16.36	17.25	f 18.45	f 19.45	20.23	f 21.45	21.37 Ⓑ	f 23.45
	Destinazione	■	■	■	■	■	■	Bergamo	■

		5101	5103	BO613	5105	5107	2201	BO601	5109	BO615
		2	2	2	2	2	2	2	2	2
		1	1 2	1 3	1 4	1 5	6	1 7 8 9 10	1 11	1 3
Km	Provenienza	■	■	■	■	■	Bergamo	■	■	■
0	**Cremona**	05.48	06.27	06.27	07.48	07.48	08.40	f 10.00	12.22	f 12.22
7	**Castelvetro**	05.55	06.33	06.39	07.54	07.54	08.46	10.12	12.28	12.34
10	S. Giuliano Piacentino	|	06.38	a 06.47	07.59	07.59	|	a 10.20	12.32	a 12.42
15	Villanova d'Arda	06.03	06.44	b 06.53	08.05	08.05	|	10.26	12.37	b 12.48
22	Busseto	06.10	06.51	c 07.00	08.13	08.13	09.00	c 10.33	12.45	c 12.55
29	Castione dei Marchesi	|	06.58	d 07.10	08.21	08.21	|	d 10.43	12.53	d 13.05
34	**Fidenza** *a*	06.24	07.06	e 07.22	08.27	08.27	09.15	g 10.55	13.01	e 13.17
	Destinazione	■	■	■	Parma	■	Pisa	■	■	■

		5111	BO603	5117	5113	BO605	BO607	5115	BO609	BO611
		2	2	2	2	2	2	2	2	2
		1 12	1 7 8 9 10	1 13	1 4	1 7 8 9 10	1 7 8 9 10	1	1 7 8 9 10	1 7 8 9 10
Km	Provenienza	■	■	■	■	■	■	■	■	■
0	**Cremona**	13.29	f 14.00	14.31	15.32	f 16.40	f 17.20	18.19	f 19.20 Ⓑ	f 21.45
7	**Castelvetro**	13.35	14.12	14.37	15.38	16.52	17.32	18.25	19.32	21.57
10	S. Giuliano Piacentino	13.39	a 14.20	14.42	15.42	a 17.00	a 17.40	18.30	a 19.40	a 22.05
15	Villanova d'Arda	13.45	14.26	14.48	15.48	17.06	17.46	18.36	19.46	22.11
22	Busseto	13.59	c 14.33	15.00	15.56	17.13	c 17.53	18.44	c 19.53	c 22.18
29	Castione dei Marchesi	14.07	d 14.43	15.08	16.03	d 17.23	d 18.03	18.51	d 20.03	d 22.28
34	**Fidenza** *a*	14.13	g 14.55	15.15	16.11	g 17.35	g 18.15	18.58	g 20.15 Ⓑ	g 22.40
	Destinazione	■	■	■	■	■	■	■	■	■

9 Cremona -Castelvetro -Fidenza

a Fermata a: Via Martiri della Libertà incrocio via Maggi
b Fermata a: Fermata TEP Via Repubblica - davanti Giardini Pubblici.
c Fermata a: V.le Pallavicino presso fermata TEP corrisp. Strada della St
d Fermata a: Strada Provinciale davanti Pizzeria Dragonda.
e Fermata a: Uscita posteriore via Croce Rossa.
f Fermata a: F.S. presso Piazza Stazione
g Fermata a: Fermata uscita posteriore via G.Marconi
1 Dal 01/01/2020 servizio di Trenitalia Tper
2 Sospeso nei festivi nonché fino al 13/9.
3 Si effettua nei lavorativi fino al 12/9.
4 Si effettua fino al 1/8 e dal 30/8. Sospeso il sabato e la domenica fino al 1/8; il sabato e nei festivi dal 30/8.
5 Si effettua il sabato e nei festivi nonché dal 1/8 al 29/8.
6 Sospeso fino al 13/9.
7 Non sono ammesse le comitive con biglietto scontato.
8 I viaggiatori sono ammessi limitatamente alla disponibilità dei posti.
9 L`orario del bus nelle fermate intermedie potrebbe subire lievi modifiche, anche in anticipo.
10 Gli autoservizi sostitutivi non effettuano il servizio di trasporto di bici al seguito
11 Si effettua dal 31/8. Sospeso nei festivi dal 6/9 nonché dal 31/8 al 13/9.
12 Sospeso il sabato fino al 5/9; nei festivi.
13 Si effettua dal 6/9. Sospeso nei festivi dal 6/9.

		6268	6270	6272	6274	6276	6278	6280	6282	6286	6288	6290	6292	6296
		2	2	2	2	2	2	2	2	2	2	2	2	2
		1	1	1	1	1	1	1	1	1	1	1	1	1
Km	Provenienza	■	■	■	■	■	■	■	■	■	■	■	■	Parma
0	**Fidenza**	06.05	06.37	07.06	07.37	08.07	08.37	09.45	10.15	10.45	11.15	11.45	12.15	13.15
4	Vaio-Ospedale	|	|	07.10	|	08.11	|	09.49	|	10.49	|	11.49	|	13.19
10	**Salsomaggiore Terme** *a*	06.12	06.44	07.15	07.44	08.16	08.44	09.54	10.22	10.54	11.22	11.54	12.22	13.24

10 Fidenza -Salsomaggiore Terme

1 Dal 01/01/2020 servizio di Trenitalia Tper

10

Fidenza -Salsomaggiore Terme

a Fermata a: Fermata uscita posteriore via G.Marconi

1 Dal 01/01/2020 servizio di Trenitalia Tper

2 I viaggiatori sono ammessi limitatamente alla disponibilità dei posti.

3 Gli autoservizi sostitutivi non effettuano il servizio di trasporto di bici al seguito

4 L`orario del bus nelle fermate intermedie potrebbe subire lievi modifiche, anche in anticipo.

5 Non sono ammesse le comitive con biglietto scontato.

Km		6298	6300	6302	6304	6308	6310	6312	6314	6316	6318	6322	BO074
		2 1	2 1	2 1	2 1	2 1	2 1	2 1	2 1	2 1	2 1	2 1	2 1 2 3 4 5
	Provenienza	■	■	■	■	Parma	■	■	■	■	Parma	■	■
0	**Fidenza**	13.45	14.15	14.45	15.15	16.15	16.45	17.15	17.45	18.15	19.15	19.45	a 20.44
4	Vaio-Ospedale	|	14.19	|	|	16.19	|	17.19	|	|	19.19	|	·
10	**Salsomaggiore Terme** *a*	13.52	14.24	14.52	15.22	16.24	16.52	17.24	17.52	18.22	19.24	19.52	20.57

10

Salsomaggiore Terme -Fidenza

a Fermata a: Fermata uscita posteriore via G.Marconi

b Milano Porta Garibaldi

1 I viaggiatori sono ammessi limitatamente alla disponibilità dei posti.

2 Dal 01/01/2020 servizio di Trenitalia Tper

3 L`orario del bus nelle fermate intermedie potrebbe subire lievi modifiche, anche in anticipo.

4 Gli autoservizi sostitutivi non effettuano il servizio di trasporto di bici al seguito

5 Non sono ammesse le comitive con biglietto scontato.

Km		BO053	6269	6271	6273	6275	6277	6279	6281	6283	6287	6289	6291	6293
		2 1 2 3 4 5	2 2	2 2	2 2	2 2	2 2	2 2	2 2	2 2	2 2	2 2	2 2	2 2
0	**Salsomaggiore Terme**	05.40	06.19	06.51	07.22	07.51	08.23	08.51	10.01	10.29	11.01	11.29	12.01	12.29
6	Vaio-Ospedale	·	|	06.56	|	07.56	|	08.56	|	10.34	|	11.34	|	|
10	**Fidenza** *a*	a 05.53	06.26	07.00	07.29	08.00	08.30	09.00	10.08	10.38	11.08	11.38	12.08	12.36
	Fidenza	***06.24***	***06.39***	***07.26***	***07.46***	***08.30***	***09.26***	***09.26***	***10.45***	***11.26***	***11.26***	***11.45***	***12.45***	***13.26***
	Piacenza *a*	***06.48***	***07.04***	***07.48***	***08.07***	***08.51***	***09.48***	***09.48***	***11.10***	***11.48***	***11.48***	***12.10***	***13.10***	***13.48***
	Milano Centrale *a*	***07.45***	***08.00***	***08.50***	·	***09.50***	***10.45***	***10.45***	·	***12.45***	***12.45***	·	·	***14.45***
	Fidenza	***06.47***	***06.47***	***07.55***	***07.55***	·	·	***09.47***	·	·	·	·	***12.50***	***12.50***
	Cremona *a*	***07.31***	***07.31***	***08.39***	***08.39***	·	·	***10.25***	·	·	·	·	***13.45***	***13.45***
	Fidenza	***05.58***	***06.32***	***07.14***	***07.51***	***08.14***	***08.45*** Ⓐ	***09.14***	***10.14***	***11.05***	***11.14***	·	***12.45***	***12.45***
	Bologna Centrale *a*	***07.25***	***08.05***	***08.25***	***09.02***	***09.25***	***10.08*** Ⓐ	***10.25***	***11.25***	***12.19***	***12.25***	·	***14.10***	***14.10***
	Fidenza	·	·	·	***08.24***	***08.24***	***09.18***	***09.18***	·	·	·	·	·	·
	Fornovo *a*	·	·	·	***08.41***	***08.41***	***09.34***	***09.34***	·	·	·	·	·	·
	Destinazione	■	■	■	■	■	■	■	■	■	■	■	■	Parma

Km		6297	6299	6301	6303	6305	6309	6311	6313	6315	6317	6321	6323	BO073
		2 2	2 2	2 2	2 2	2 2	2 2	2 2	2 2	2 2	2 2	2 2	2 2	2 1 2 3 4 5
0	**Salsomaggiore Terme**	13.31	13.59	14.31	14.59	15.29	16.31	16.59	17.31	17.59	18.29	19.31	19.59	21.00
6	Vaio-Ospedale	|	14.04	|	15.04	|	|	17.04	|	18.04	|	|	20.04	·
10	**Fidenza** *a*	13.38	14.08	14.38	15.08	15.36	16.38	17.08	17.38	18.08	18.36	19.38	20.08	a 21.13
	Fidenza	***14.29***	***14.29***	***15.24***	***15.24***	***15.45***	***17.26***	***17.26***	***18.29***	***18.29***	***19.26***	***19.45***	***20.45***	***21.26***
	Piacenza *a*	***14.51***	***14.51***	***15.48***	***15.48***	***16.10***	***17.48***	***17.48***	***18.51***	***18.51***	***19.48***	***20.10***	***21.10***	***21.48***
	Milano Centrale *a*	***15.45***	***15.45***	***16.45***	***16.45***	·	***18.45***	***18.45***	***19.45***	***19.45***	***20.45***	b ***21.20***	·	***22.45***
	Fidenza	***13.44***	***14.45***	***14.45***	***15.52***	***15.52***	***16.46***	***17.50***	***17.50***	***18.50***	***18.50***	***19.44***	***20.50***	·
	Cremona *a*	***14.23***	***15.24***	***15.24***	***16.36***	***16.36***	***17.25***	***18.45***	***18.45***	***19.45***	***19.45***	***20.23***	***21.45***	·
	Fidenza	***14.12***	***14.37***	***15.14***	***15.14***	***16.14***	***17.02***	***17.14***	***18.14***	***18.14***	***19.14***	***20.14***	***20.14***	***21.18***
	Bologna Centrale *a*	***15.25***	***16.10***	***16.25***	***16.25***	***17.25***	***18.20***	***18.25***	***19.25***	***19.25***	***20.25***	***21.25***	***21.25***	***22.33***
	Fidenza	·	·	·	·	·	·	·	***18.30***	***18.30***	·	***20.30***	***20.30***	·
	Fornovo *a*	·	·	·	·	·	·	·	***18.47***	***18.47***	·	***20.47***	***20.47***	·
	Destinazione	■	■	■	■	Parma	■	■	■	■	Parma	■	■	■

		11901	23377	BO005	23377	11903	BO003	11903	34099	BO007	BO009	11905	FI899
		1	2	2 3 4 5 6	7	2	2 3 4 5 6	7	2 5	2 3 4 5 6	2 3 4 5 6	2	2
Km	Provenienza	■	■	■	■	■	■	■	■	■	■	■	■
0	**Parma**	·	·	a 04.40	·	·	a 05.00	05.14	05.55	·	·	·	·
8	Vicofertile	·	·	|	·	·	|	|	06.03	·	·	·	·
12	Collecchio	·	·	|	·	·	c 05.22	05.24	06.08	·	·	·	·
20	Ozzano Taro	·	·	|	·	·	|	|	06.15	·	·	·	·
23	**Fornovo** *a*	·	·	·	·	·	·	05.31	06.21	·	·	·	·
0	**Fidenza**	·	·	·	·	·	·	·	·	·	·	·	·
17	Medesano	·	·	·	·	·	·	·	·	·	·	·	·
25	**Fornovo** *a*	·	·	·	·	·	·	·	·	·	·	·	·
23	**Fornovo**	·	·	b 05.15	·	·	b 05.41	05.32	06.22	·	·	·	·
37	Solignano	·	·	|	·	·	d 05.59	05.43	06.31	·	·	·	·
46	Berceto	·	·	05.40	·	·	06.10	05.50	06.40	06.50	06.50	·	·
54	Ostia Parmense	·	·	|	·	·	|	|	·	e 07.06	|	·	·
61	Borgo Val di Taro	·	·	|	05.44	·	06.40	06.05	·	07.20	|	·	07.25
79	Pontremoli	05.44	06.01	06.20	06.01	06.27	·	06.27	·	·	07.30	07.43	08.15
100	**Aulla Lunigiana**	06.07	06.23	·	06.23	06.52	·	06.52	·	·	·	08.13	·
108	**S. Stefano di Magra**	06.14	06.31	·	06.31	06.59	·	06.59	·	·	·	08.20	·
120	**La Spezia Centrale** *a*	06.31	·	·	·	07.22	·	07.22	·	·	·	08.38	·
	Destinazione	■	Firenze	■	Firenze	■	■	■	■	■	■	■	■

		11905	BO011	6749	GEW15	BO013	11365 11368	34083	11365 11368	BO015	BO017	11907	FI887	2117
		7	2 3 4 5 6	5 8	9	2 3 4 5 6	10 11	2 5	12	2 3 4 5 6	2 3 4 5 6		2 3 6 13	10 14
Km	Provenienza	■	■	■	■	■	■	■	■	■	■	■	■	Milano
0	**Parma**	06.25	a 06.40	06.44	06.45	a 06.50	07.50	07.55	·	·	·	·	·	·
8	Vicofertile	06.32	f 06.54	06.52	06.58	·	07.57	08.03	·	·	·	·	·	·
12	Collecchio	06.37	c 07.02	06.57	07.09	|	08.03	08.08	·	·	·	·	·	·
20	Ozzano Taro	06.43	d 07.13	07.04	07.20	|	|	08.15	·	·	·	·	·
23	**Fornovo** *a*	06.47	b 07.21	07.16	07.28	·	08.15	08.21	·	·	·	·	·	·
0	**Fidenza**	·	·	·	·	·	·	·	·	·	·	·	·	08.24
17	Medesano	·	·	·	·	·	·	·	·	·	·	·	·	|
25	**Fornovo** *a*	·	·	·	·	·	·	·	·	·	·	·	·	08.41
23	**Fornovo**	06.48	b 07.21	07.17	07.28	b 07.25	08.16	08.22	·	·	·	·	·	08.42
37	Solignano	07.02	d 07.39	07.27	07.47	|	08.25	08.31	·	·	·	·	·	08.55
46	Berceto	07.09	07.50	07.35	08.18	07.50	08.32	08.40	·	08.40	08.50	·	·	09.03
54	Ostia Parmense	07.21	e 08.06	07.46	|	|	|	·	·	e 08.56	|	·	·	09.18
61	Borgo Val di Taro	07.28	08.20	07.53	|	|	08.49	·	·	09.10	|	·	09.25	09.33
79	Pontremoli	07.43	·	08.10	08.55	08.30	09.05	·	09.05	·	09.30	09.42	10.15	09.51
100	**Aulla Lunigiana**	08.13	·	·	·	·	09.23	·	09.23	·	·	10.10	·	10.21
108	**S. Stefano di Magra**	08.20	·	·	·	·	09.31	·	09.31	·	·	10.16	·	10.28
120	**La Spezia Centrale** *a*	08.38	·	·	·	·	09.44	·	09.44	·	·	10.33	·	·
	Destinazione	■	■	■	■	■	Genova	■	Genova	■	■	■	■	Pisa

11

Parma/Fidenza -Fornovo -La Spezia

a Fermata a: Pensilina arancione

b Fermata a: Via V. Rugarli c/o pensilina TEP incrocio strada di stazione

c Fermata a: Via 27 Aprile vicino n.civico 6, fermata TEP

d Fermata a: Via Fondovalle 24, fermata TEP vicino farmacia

e Fermata a: Fermata TEP Ostia Poste,località Belforte

f Fermata a: Via Roma, fermata TEP Vicofertile Campo Calcio

g Fermata a: V. Nazionale vic. strada Qualatico,fermata TEP Ozzano Centro

1 Sospeso nei festivi nonché fino al 13/9.

2 Si effettua fino al 21/7.

3 I viaggiatori sono ammessi limitatamente alla disponibilità dei posti.

4 L`orario del bus nelle fermate intermedie potrebbe subire lievi modifiche, anche in anticipo.

5 Dal 01/01/2020 servizio di Trenitalia Tper

6 Gli autoservizi sostitutivi non effettuano il servizio di trasporto di bici al seguito

7 Sospeso fino al 21/7.

8 Sospeso nei festivi nonché fino al 21/7.

9 Si effettua fino al 12/9.

10 Sospeso fino al 13/9.

11 Tariffa 5 Terre

12 Si effettua fino al 13/9.

13 Non sono ammessi cani di media e grossa taglia.

14 Il servizio di trasporto biciclette è soggetto a limitazione Per i dettagli consulta le Condizioni generali di Trasporto Treno con servizio di trasporto biciclette al seguito del viaggiatore da **Pontremoli** a **S. Stefano di Magra**

11

Parma/Fidenza -Fornovo -La Spezia

c Fermata a: Fermata TEP Ostia Poste,località Belforte

2 Si effettua fino al 21/7.

3 I viaggiatori sono ammessi limitatamente alla disponibilità dei posti.

4 L`orario del bus nelle fermate intermedie potrebbe subire lievi modifiche, anche in anticipo.

5 Dal 01/01/2020 servizio di Trenitalia Tper

6 Gli autoservizi sostitutivi non effettuano il servizio di trasporto di bici al seguito

7 Sospeso fino al 21/7.

8 Sospeso nei festivi nonché fino al 21/7.

10 Sospeso fino al 13/9.

14 Il servizio di trasporto biciclette è soggetto a limitazione Per i dettagli consulta le Condizioni generali di Trasporto

Treno con servizio di trasporto biciclette al seguito del viaggiatore da **Pontremoli** a **S. Stefano di Magra**

15 Si effettua dal lunedì al sabato fino al 21/7.

16 Si effettua il sabato dal 5/9.

17 Sospeso il sabato dal 5/9; nei festivi.

18 Si effettua il sabato. Sospeso il 15/8.

		2201	34117	23381	BO019	BO021	FI901	11909	11911	11913	34085	11913	6751	23483
		2 10 14	2 2 5	2	2 2 3 4 5 6	2 2 3 4 5 6	2 2	2	2	2 8	2 2 5	2 15	2 5 7	2 16
Km	Provenienza	Bergamo	■	■	■	■	■	■	■	■	■	■	■	■
0	**Parma**	·	10.55	·	·	·	·	·	·	12.26	12.55	·	12.56	·
8	Vicofertile	·	11.03	·	·	·	·	·	·	12.33	13.03	·	13.06	·
12	Collecchio	·	11.08	·	·	·	·	·	·	12.37	13.08	·	13.11	·
20	Ozzano Taro	·	11.15	·	·	·	·	·	·	12.43	13.15	·	13.17	·
23	**Fornovo** *a*	·	11.21	·	·	·	·	·	·	12.46	13.21	·	13.21	·
0	**Fidenza**	09.18	·	·	·	·	·	·	·	·	·	·	·	·
17	Medesano	|	·	·	·	·	·	·	·	·	·	·	·	·
25	**Fornovo** *a*	09.34	·	·	·	·	·	·	·	·	·	·	·	·
23	**Fornovo**	09.35	11.22	·	·	·	·	·	·	12.47	13.22	·	13.22	·
37	Solignano	|	11.31	·	·	·	·	·	·	12.58	13.31	·	13.32	·
46	Berceto	|	11.40	·	11.50	11.50	·	·	·	13.05	13.40	·	13.43	·
54	Ostia Parmense	|	·	·	c 12.06	|	·	·	·	13.16	·	·	13.54	·
61	Borgo Val di Taro	10.05	·	·	12.20	|	12.25	·	·	13.23	·	·	14.01	·
79	Pontremoli	10.21	·	12.21	·	12.30	13.15	13.20	13.20	13.42	·	13.42	14.18	14.21
100	**Aulla Lunigiana**	10.38	·	12.43	·	·	·	13.48	13.48	14.10	·	14.10	·	14.43
108	**S. Stefano di Magra**	10.45	·	12.51	·	·	·	13.55	13.55	14.16	·	14.16	·	14.51
120	**La Spezia Centrale** *a*	·	·	·	·	·	·	14.10	14.10	14.35	·	14.35	·	·
	Destinazione	Pisa	■	Firenze	■	■	■	■	■	■	■	■	■	Firenze

		23385	BO023	BO025	21509	11915	FI903	11915	11917	6753	34089	23489	23389	BO031
		2 17	2 2 3 4 5 6	2 2 3 4 5 6	2 5 8	2 2	2 2	2 7	2	2 5 7	2 2 5	2 18	2	2 2 3 4 5 6
Km	Provenienza	■	■	■	■	■	■	■	■	■	■	■	■	■
0	**Parma**	·	·	·	13.12	·	·	13.44	·	14.48	14.55	·	·	·
8	Vicofertile	·	·	·	13.22	·	·	13.51	·	14.57	15.03	·	·	·
12	Collecchio	·	·	·	13.27	·	·	13.56	·	15.02	15.08	·	·	·
20	Ozzano Taro	·	·	·	13.33	·	·	14.02	·	15.08	15.15	·	·	·
23	**Fornovo** *a*	·	·	·	13.37	·	·	14.06	·	15.17	15.21	·	·	·
0	**Fidenza**	·	·	·	·	·	·	·	·	·	·	·	·	·
17	Medesano	·	·	·	·	·	·	·	·	·	·	·	·	·
25	**Fornovo** *a*	·	·	·	·	·	·	·	·	·	·	·	·	·
23	**Fornovo**	·	·	·	13.38	·	·	14.07	·	15.18	15.22	·	·	·
37	Solignano	·	·	·	13.48	·	·	14.20	·	15.28	15.31	·	·	·
46	Berceto	·	13.50	13.50	13.56	·	·	14.27	·	15.36	15.40	·	·	15.50
54	Ostia Parmense	·	c 14.06	|	14.09	·	·	14.37	·	15.47	·	·	·	c 16.06
61	Borgo Val di Taro	·	14.20	|	14.22	·	14.25	14.44	·	15.54	·	·	·	16.20
79	Pontremoli	14.21	·	14.30	·	15.03	15.15	15.03	15.42	16.13	·	16.21	Ⓐ 16.21	·
100	**Aulla Lunigiana**	14.43	·	·	·	15.23	·	15.23	16.10	·	·	16.43	16.43	·
108	**S. Stefano di Magra**	14.51	·	·	·	15.32	·	15.32	16.16	·	·	16.51	Ⓐ 16.51	·
120	**La Spezia Centrale** *a*	·	·	·	·	15.56	·	15.56	16.33	·	·	·	·	·
	Destinazione	Firenze	■	■	■	■	■	■	■	■	Firenze	Firenze		■

		BO033 2 2 3 4 5 6	11919 2 2	FI905 2 2	11919 2 7	11921 2	6755 2 5 7	34237 2 2 5	23393 2	BO039 2 2 3 4 5 6	BO041 2 2 3 4 5 6	21513 2 5 8	11923 2 2	FI907 2 2
Km	Provenienza	■	■	■	■	■	■	■	■	■	■	■	■	■
0	**Parma**	·	·	·	15.53	·	16.48	16.55	·	·	·	17.12	·	·
8	Vicofertile	·	·	·	16.03	·	16.57	17.03	·	·	·	17.22	·	·
12	Collecchio	·	·	·	16.08	·	17.02	17.08	·	·	·	17.27	·	·
20	Ozzano Taro	·	·	·	|	·	17.08	17.15	·	·	·	17.33	·	·
23	**Fornovo** *a*	·	·	·	16.21	·	17.17	17.21	·	·	·	17.37	·	·
0	**Fidenza**	·	·	·	·	·	·	·	·	·	·	·	·	·
17	Medesano	·	·	·	·	·	·	·	·	·	·	·	·	·
25	**Fornovo** *a*	·	·	·	·	·	·	·	·	·	·	·	·	·
23	**Fornovo**	·	·	·	16.22	·	17.18	17.22	·	·	·	17.38	·	·
37	Solignano	·	·	·	16.33	·	17.28	17.31	·	·	·	17.48	·	·
46	Berceto	15.50	·	·	16.40	·	17.36	17.40	·	17.50	17.50	17.56	·	·
54	Ostia Parmense	|	·	·	|	·	17.47	·	·	h 18.06	|	18.09	·	·
61	Borgo Val di Taro	|	·	16.25	16.56	·	17.54	·	·	18.20	|	18.22	·	18.25
79	Pontremoli	16.30	17.11	17.15	17.11	17.41	18.10	·	18.21	·	18.30	·	19.04	19.15
100	**Aulla Lunigiana**	·	17.35	·	17.35	18.06	·	·	18.43	·	·	·	19.22	·
108	**S. Stefano di Magra**	·	17.42	·	17.42	18.13	·	·	18.51	·	·	·	19.29	·
120	**La Spezia Centrale** *a*	·	18.00	·	18.00	18.32	·	·	·	·	·	·	19.50	·
	Destinazione	■	■	■	■	■	■	■	Firenze	■	■	■	■	■

		11923 2 7	2119 2 10	6793 2 5 7	34095 2 2 5	BO047 2 2 3 4 5 6	BO049 2 2 3 4 5 6	11925 2 15	FI909 2 2	11925 2 8	BO055 2 2 3 4 5 6	1757 2 19	6737 2 20	6757 2 21 22
Km	Provenienza	■	Milano	■	■	■	■	■	■	■	■	Milano	■	■
0	**Parma**	17.47	·	18.52	18.55	·	·	·	·	19.44	·	·	20.57	20.57
8	Vicofertile	17.55	·	19.01	19.03	·	·	·	·	19.52	·	·	21.05	21.05
12	Collecchio	18.01	·	19.06	19.08	·	·	·	·	19.59	·	·	21.12	21.12
20	Ozzano Taro	|	·	19.12	19.15	·	·	·	·	20.04	·	·	|	|
23	**Fornovo** *a*	18.13	·	19.17	19.21	·	·	·	·	20.13	·	·	21.23	21.23
0	**Fidenza**	·	18.30	·	·	·	·	·	·	·	·	20.30	·	·
17	Medesano	·	|	·	·	·	·	·	·	·	·	20.40	·	·
25	**Fornovo** *a*	·	18.47	·	·	·	·	·	·	·	·	20.47	·	·
23	**Fornovo**	18.14	18.48	19.18	19.22	·	·	·	·	20.14	·	20.49	21.24	21.24
37	Solignano	18.24	18.59	19.28	19.31	·	·	·	·	20.23	·	21.13	21.36	21.36
46	Berceto	18.32	19.07	19.36	19.40	19.50	19.50	·	·	20.30	20.50	21.30	21.44	21.44
54	Ostia Parmense	18.42	19.17	19.47	·	e 20.06	|	·	·	|	|	|	21.55	21.55
61	Borgo Val di Taro	18.49	19.32	19.55	·	20.20	|	·	20.25	20.45	|	21.45	22.02	22.02
79	Pontremoli	19.04	19.52	·	·	·	20.30	21.03	21.15	21.03	21.30	22.01	22.18	22.18
100	**Aulla Lunigiana**	19.22	20.26	·	·	·	·	21.24	·	21.24	·	22.20	22.36	22.36
108	**S. Stefano di Magra**	19.29	20.34	·	·	·	·	21.31	·	21.31	·	22.28	22.43	22.43
120	**La Spezia Centrale** *a*	19.50	·	·	·	·	·	21.54	·	21.54	·	·	23.03	23.03
	Destinazione	■	Livorno	■	■	■	■	■	■	■	■	Livorno	■	■

11

Parma/Fidenza -Fornovo -La Spezia

e Fermata a: Fermata TEP Ostia Poste,località Belforte

h Fermata a: TEP OSTIA POSTE (nel parcheggio)

2 Si effettua fino al 21/7.

3 I viaggiatori sono ammessi limitatamente alla disponibilità dei posti.

4 L`orario del bus nelle fermate intermedie potrebbe subire lievi modifiche, anche in anticipo.

5 Dal 01/01/2020 servizio di Trenitalia Tper

6 Gli autoservizi sostitutivi non effettuano il servizio di trasporto di bici al seguito

7 Sospeso fino al 21/7.

8 Sospeso nei festivi nonché fino al 21/7.

10 Sospeso fino al 13/9.

15 Si effettua dal lunedì al sabato fino al 21/7.

19 Si effettua il venerdì dal 18/9.

20 Si effettua nei festivi dal 26/7 al 30/8.

21 Sospeso nei festivi fino al 30/8 nonché fino al 21/7.

22 Il treno potrebbe subire un ritardo in partenza di 10 min. per attesa coincidenza

11

Parma/Fidenza -Fornovo -La Spezia

a Fermata a: Pensilina arancione
b Fermata a: Via V. Rugarli c/o pensilina TEP incrocio strada di stazione
c Fermata a: Via 27 Aprile vicino n.civico 6, fermata TEP
d Fermata a: Via Fondovalle 24, fermata TEP vicino farmacia
e Fermata a: Fermata TEP Ostia Poste,località Belforte
f Fermata a: Via Roma, fermata TEP Vicofertile Campo Calcio
g Fermata a: V. Nazionale vic. strada Qualatico,fermata TEP Ozzano Centro
2 Si effettua fino al 21/7.
3 I viaggiatori sono ammessi limitatamente alla disponibilità dei posti.
4 L`orario del bus nelle fermate intermedie potrebbe subire lievi modifiche, anche in anticipo.
5 Dal 01/01/2020 servizio di Trenitalia Tper
6 Gli autoservizi sostitutivi non effettuano il servizio di trasporto di bici al seguito
8 Sospeso nei festivi nonché fino al 21/7.
15 Si effettua dal lunedì al sabato fino al 21/7.
22 Il treno potrebbe subire un ritardo in partenza di 10 min. per attesa coincidenza
23 Si effettua la domenica fino al 19/7.
24 Si effettua nei festivi. Sospeso la domenica fino al 19/7.

		6737 2 23	6757 2 15 22	BO061 2 3 4 5 6	34121 2 5	11927 2 5 8	BO057 2 3 4 5 6	BO059 2 3 4 5 6	FI911 2	6759 2 5 8 22	6799 2 22 24	BO063 2 3 4 5 6	6799 2 22 23
Km	Provenienza	■	■	■	■	■	■	■	■	■	■	■	■
0	**Parma**	·	·	a 21.10	21.50	21.50	·	·	·	22.40	22.40	a 22.40	·
8	Vicofertile	·	·	f 21.24	21.57	21.57	·	·	·	22.47	22.47	f 22.54	·
12	Collecchio	·	·	c 21.32	22.03	22.03	·	·	·	22.52	22.52	c 23.02	·
20	Ozzano Taro	·	·	g 21.43	|	|	·	·	·	22.58	22.58	g 23.13	·
23	**Fornovo** *a*	·	·	b 21.51	22.17	22.17	·	·	·	23.07	23.07	b 23.21	·
0	**Fidenza**	·	·	·	·	·	·	·	·	·	·	·	·
17	Medesano	·	·	·	·	·	·	·	·	·	·	·	·
25	**Fornovo** *a*	·	·	·	·	·	·	·	·	·	·	·	·
23	**Fornovo**	·	·	b 21.51	22.18	22.18	·	·	·	23.08	23.08	b 23.21	·
37	Solignano	·	·	d 22.09	22.28	22.28	·	·	·	23.19	23.19	d 23.39	·
46	Berceto	·	·	22.20	22.37	22.36	22.45	22.45	·	23.26	23.26	23.50	·
54	Ostia Parmense	·	·	e 22.38	·	|	e 23.01	|	·	23.37	23.37	e 00.08	·
61	Borgo Val di Taro	·	·	22.52	·	22.52	23.15	|	23.20	23.44	23.44	00.22	·
79	Pontremoli	22.18	22.18	23.52	·	23.08	·	23.25	00.10	23.59	23.59	01.22	23.59
100	**Aulla Lunigiana**	22.36	22.36	·	·	·	·	·	·	·	00.19	·	00.19
108	**S. Stefano di Magra**	22.43	22.43	·	·	·	·	·	·	·	00.26	·	00.26
120	**La Spezia Centrale** *a*	23.03	23.03	·	·	·	·	·	·	·	00.42	·	00.42
	Destinazione	■	■	■	■	■	■	■	■	■	■	■	■

11

La Spezia -Fornovo -Fidenza/Parma

		BO004	BO006	6750	BO008	BO010	6752	BO012	6754	BO014	34062	34098	11900	BO018
		2	2	2	2	2	2	2	2	2	2	2	2	2
		1 2 3 4 5	1 2 3 4 5	4 6	1 3 4 5 7	1 3 4 5 7	4 8	1 3 4 5 7	4 9	1 3 4 5 7	7	4 7	10	1 3 4 5 7
Km	Provenienza	■	■	■	■	■	■	■	■	■	■	■	■	■
0	**La Spezia Centrale**	·	·	·	·	·	·	·	·	·	05.40	·	05.40	·
12	**S. Stefano di Magra**	·	·	·	·	·	·	·	·	·	05.51	·	05.51	·
20	**Aulla Lunigiana**	·	·	·	·	·	·	·	·	·	05.58	·	05.58	·
41	Pontremoli	·	03.50	04.10	·	04.55	05.07	·	05.56	06.00	06.27	·	06.26	06.55
59	Borgo Val di Taro	03.50	|	04.26	04.55	|	05.23	06.10	06.12	|	·	·	06.42	|
66	Ostia Parmense	a 04.04	|	04.33	a 05.09	|	05.30	a 06.24	06.19	|	·	·	06.49	|
75	Berceto	04.20	04.30	04.44	05.25	05.35	05.41	06.40	06.30	06.40	·	06.58	06.59	07.35
83	Solignano	b 04.31	|	04.51	b 05.36	|	05.49	·	06.38	·	·	07.06	07.06	|
97	**Fornovo** *a*	c 04.49	c 04.55	05.01	c 05.54	c 06.00	05.59	·	06.48	·	·	07.18	07.16	c 08.00
0	**Fornovo**	·	·	·	·	·	·	·	·	·	·	·	·	·
8	Medesano	·	·	·	·	·	·	·	·	·	·	·	·	·
25	**Fidenza** *a*	·	·	·	·	·	·	·	·	·	·	·	·	·
97	**Fornovo**	c 04.49	c 04.55	05.02	c 05.54	c 06.00	06.00	·	06.49	·	·	07.19	07.17	c 08.00
101	Ozzano Taro	d 04.57	|	05.07	06.02	|	06.05	·	06.54	·	·	07.24	07.22	|
108	Collecchio	c 05.08	|	05.13	c 06.13	|	06.11	·	07.00	·	·	07.30	07.28	|
113	Vicofertile	f 05.16	|	05.18	f 06.21	|	06.15	·	07.05	·	·	07.34	|	|
120	**Parma** *a*	g 05.30	g 05.30	05.30	g 06.35	g 06.35	06.22	·	07.16	·	·	07.42	07.39	g 08.35
	Parma	***06.00***	***06.00***	***06.00***	***06.47***	***06.47***	***06.47***	·	***07.27***	·	·	***08.06***	***08.06***	***09.00***
	Bologna Centrale *a*	***07.10***	***07.10***	***07.10***	***08.05***	***08.05***	***08.05***	·	***08.25***	·	·	***09.02***	***09.02***	***10.08***
	Destinazione	■	■	■	■	■	■	■	■	■	■	■	■	■

		BO016	34064	11902	2116	BO022	BO020	34110	11904	11906	BO024	34112	34070	11928
		2	2	2	2	2	2	2	2	2	2	2	2	2
		1 3 4 5 7	7	11	12	1 3 4 5 7	1 3 4 5 7	4 7	8		4 7	13	14	8
Km	Provenienza	■	■	■	Livorno	■	■	■	■	■	■	■	■	■
0	**La Spezia Centrale**	·	06.11	06.11	·	·	·	·	08.10	09.27	·	10.15	10.15	10.15
12	**S. Stefano di Magra**	·	06.29	06.29	07.11	·	·	·	08.29	09.45	·	10.31	10.31	10.31
20	**Aulla Lunigiana**	·	06.38	06.38	07.18	·	·	·	08.38	09.52	·	10.38	10.38	10.38
41	Pontremoli	·	06.59	06.58	07.42	08.00	·	·	08.59	10.15	·	10.59	10.59	10.58
59	Borgo Val di Taro	06.55	·	07.14	08.00	|	08.10	·	09.15	·	11.10	·	·	11.14
66	Ostia Parmense	a 07.09	·	|	08.08	|	a 08.24	·	09.22	·	a 11.24	·	·	|
75	Berceto	07.25	·	07.30	08.20	08.40	08.40	08.58	09.33	·	11.40	·	·	11.30
83	Solignano	b 07.36	·	07.37	08.27	·	·	09.06	09.40	·	·	·	·	11.37
97	**Fornovo** *a*	c 07.54	·	07.48	08.41	·	·	09.18	09.51	·	·	·	·	11.48
0	**Fornovo**	·	·	·	08.44	·	·	·	·	·	·	·	·	·
8	Medesano	·	·	·	08.51	·	·	·	·	·	·	·	·	·
25	**Fidenza** *a*	·	·	·	09.03	·	·	·	·	·	·	·	·	·
97	**Fornovo**	c 07.54	·	07.49	·	·	·	09.19	09.52	·	·	·	·	11.49
101	Ozzano Taro	d 08.02	·	|	·	·	·	09.24	09.57	·	·	·	·	|
108	Collecchio	c 08.13	·	07.58	·	·	·	09.30	10.03	·	·	·	·	11.58
113	Vicofertile	f 08.21	·	|	·	·	·	09.34	|	·	·	·	·	|
120	**Parma** *a*	g 08.35	·	08.12	·	·	·	09.42	10.16	·	·	·	·	12.09
	Parma	***09.00***	·	***08.27***	·	·	·	***09.58***	***10.27***	·	·	·	·	***13.00***
	Bologna Centrale *a*	***10.08***	·	***09.25***	·	·	·	***11.10***	***11.25***	·	·	·	·	***14.10***
	Destinazione	■	■	■	Milano	■	■	■	■	■	■	■	■	■

a Fermata a: Fermata TEP Ostia Poste,località Belforte

b Fermata a: Via Fondovalle 24, fermata TEP vicino farmacia

c Fermata a: Via V. Rugarli c/o pensilina TEP incrocio strada di stazione

d Fermata a: V. Nazionale vic. strada Qualatico,fermata TEP Ozzano Centro

e Fermata a: Via 27 Aprile vicino n.civico 6, fermata TEP

f Fermata a: Via Roma, fermata TEP Vicofertile Campo Calcio

g Fermata a: Pensilina arancione

1 I viaggiatori sono ammessi limitatamente alla disponibilità dei posti.

2 Si effettua fino al 22/7.

3 Gli autoservizi sostitutivi non effettuano il servizio di trasporto di bici al seguito

4 Dal 01/01/2020 servizio di Trenitalia Tper

5 L`orario del bus nelle fermate intermedie potrebbe subire lievi modifiche, anche in anticipo.

6 Sospeso fino al 22/7.

7 Si effettua fino al 21/7.

8 Sospeso nei festivi nonché fino al 21/7.

9 Sospeso nei festivi nonché fino al 22/7.

10 Si effettua nei festivi dal 26/7 nonché dal 22/7 al 2/8 e dal 30/8.

11 Sospeso fino al 21/7.

12 Si effettua dal 14/9.

13 Si effettua la domenica fino al 19/7.

14 Si effettua dal 15/6 al 21/7. Sospeso la domenica dal 21/6 al 19/7.

11

La Spezia -Fornovo -Fidenza/Parma

a Fermata a: Fermata TEP Ostia Poste,località Belforte

1 I viaggiatori sono ammessi limitatamente alla disponibilità dei posti.

3 Gli autoservizi sostitutivi non effettuano il servizio di trasporto di bici al seguito

4 Dal 01/01/2020 servizio di Trenitalia Tper

5 L`orario del bus nelle fermate intermedie potrebbe subire lievi modifiche, anche in anticipo.

7 Si effettua fino al 21/7.

8 Sospeso nei festivi nonché fino al 21/7.

11 Sospeso fino al 21/7.

15 Si effettua nei festivi. Sospeso la domenica fino al 19/7.

		11936 2 15	BO026 2 1 3 4 5 7	11710 2	34118 2 4 7	BO030 2 1 3 4 5 7	BO028 2 1 3 4 5 7	34072 2 7	11910 2 11	34150 2 4 7	23356 2	6756 2 4 8	11912 2	6758 2 4 8
Km	Provenienza	■	■	Firenze	■	■	■	■	■	■	Firenze	■	■	■
0	**La Spezia Centrale**	10.15	·	·	·	·	·	12.26	12.26	·	·	·	13.25	·
12	**S. Stefano di Magra**	10.31	·	11.09	·	·	·	12.42	12.42	·	13.10	·	13.43	·
20	**Aulla Lunigiana**	10.38	·	11.16	·	·	·	12.49	12.49	·	13.17	·	13.51	·
41	Pontremoli	10.58	11.05	11.39	·	13.00	·	13.09	13.08	·	13.40	13.50	14.13	·
59	Borgo Val di Taro	11.14	|	·	·	|	13.10	·	13.23	·	·	14.06	·	14.48
66	Ostia Parmense	|	|	·	·	|	a 13.24	·	13.30	·	·	14.13	·	14.55
75	Berceto	11.30	11.45	·	11.58	13.40	13.40	·	13.43	13.58	·	14.24	·	15.06
83	Solignano	11.37	·	·	12.06	·	·	·	13.50	14.06	·	14.32	·	15.14
97	**Fornovo** *a*	11.48	·	·	12.18	·	·	·	14.06	14.18	·	14.42	·	15.24
0	**Fornovo**	·	·	·	·	·	·	·	·	·	·	·	·	·
8	Medesano	·	·	·	·	·	·	·	·	·	·	·	·	·
25	**Fidenza** *a*	·	·	·	·	·	·	·	·	·	·	·	·	·
97	**Fornovo**	11.49	·	·	12.19	·	·	·	14.07	14.19	·	14.43	·	15.25
101	Ozzano Taro	|	·	·	12.24	·	·	·	14.12	14.24	·	14.48	·	15.30
108	Collecchio	11.58	·	·	12.30	·	·	·	14.18	14.30	·	14.55	·	15.37
113	Vicofertile	|	·	·	12.34	·	·	·	|	14.34	·	15.01	·	15.43
120	**Parma** *a*	12.09	·	·	12.42	·	·	·	14.31	14.42	·	15.08	·	15.50
	Parma	***13.00***	·	·	***13.00***	·	·	·	***14.54***	***14.54***	·	***15.27***	·	***15.58***
	Bologna Centrale *a*	***14.10***	·	·	***14.10***	·	·	·	***15.42***	***15.42***	·	***16.25***	·	***17.10***
	Destinazione	■	■	■	■	■	■	■	■	■	■	■	■	■

		34074 2 7	BO036 2 1 3 4 5 7	11914 2 11	BO038 2 1 3 4 5 7	23360 2	34156 2 4 7	6760 2 4 11	11916 2	BO040 2 1 3 4 5 7	34076 2 7	11918 2 11	BO042 2 1 3 4 5 7	23364 2	34276 2 4 7
Km	Provenienza	■	■	■	■	Firenze	■	■	■	■	■	■	■	Firenze	■
0	**La Spezia Centrale**	14.19	·	14.19	·	·	·	·	15.27	·	16.07	16.07	·	·	·
12	**S. Stefano di Magra**	14.34	·	14.34	·	15.10	·	·	15.45	·	16.26	16.26	·	17.10	·
20	**Aulla Lunigiana**	14.42	·	14.42	·	15.17	·	·	15.52	·	16.35	16.35	·	17.17	·
41	Pontremoli	15.00	·	14.59	15.05	15.40	·	15.50	16.13	·	16.58	16.57	17.05	17.40	·
59	Borgo Val di Taro	·	15.10	15.15	|	·	·	16.06	·	17.10	·	17.13	|	·	·
66	Ostia Parmense	·	a 15.24	|	|	·	·	16.13	·	17.24	·	|	|	·	·
75	Berceto	·	15.40	15.33	15.45	·	15.58	16.24	·	17.40	·	17.29	17.45	·	17.58
83	Solignano	·	·	15.40	·	·	16.06	16.32	·	·	·	17.36	·	·	18.06
97	**Fornovo** *a*	·	·	15.51	·	·	16.18	16.42	·	·	·	17.45	·	·	18.18
0	**Fornovo**	·	·	·	·	·	·	·	·	·	·	·	·	·	·
8	Medesano	·	·	·	·	·	·	·	·	·	·	·	·	·	·
25	**Fidenza** *a*	·	·	·	·	·	·	·	·	·	·	·	·	·	·
97	**Fornovo**	·	·	15.52	·	·	16.19	16.43	·	·	·	17.46	·	·	18.19
101	Ozzano Taro	·	·	|	·	·	16.24	16.48	·	·	·	|	·	·	18.24
108	Collecchio	·	·	16.03	·	·	16.30	16.55	·	·	·	17.57	·	·	18.30
113	Vicofertile	·	·	|	·	·	16.34	17.01	·	·	·	|	·	·	18.34
120	**Parma** *a*	·	·	16.14	·	·	16.42	17.08	·	·	·	18.09	·	·	18.42
	Parma	·	·	***16.27***	·	·	***16.54***	***17.19***	·	·	·	***18.27***	·	·	***18.54***
	Bologna Centrale *a*	·	·	***17.25***	·	·	***17.42***	***18.20***	·	·	·	***19.25***	·	·	***19.42***
	Destinazione	■	■	■	■	■	■	■	■	■	■	■	■	■	■

11

La Spezia -Fornovo -Fidenza/Parma

		6762	11920	1756	34284	BO052	34078	3174	11922	BO054	23488	34162	BO056	2202
		2 4 8	2	2 16	2 13	2 1 3 4 5 7	2 14	2 17	2 18	2 1 3 4 5 7	2	2 4 7	2 1 3 4 5 7	2 19
Km	Provenienza	■	■	Livorno	Sestri L.	■	■	Sestri L.	■	■	Firenze	■	■	Pisa
0	**La Spezia Centrale**	·	17.27	·	18.09	·	18.09	18.09	18.09	·	·	·	·	·
12	**S. Stefano di Magra**	·	17.45	18.09	18.26	·	18.26	18.26	18.26	·	19.10	·	·	19.26
20	**Aulla Lunigiana**	·	17.52	18.16	18.35	·	18.35	18.35	18.35	·	19.17	·	·	19.32
41	Pontremoli	17.50	18.15	18.37	18.57	·	18.57	18.56	18.56	19.05	19.40	·	·	19.52
59	Borgo Val di Taro	18.06	·	18.52	·	19.10	·	19.12	19.12	|	·	·	19.55	20.08
66	Ostia Parmense	18.13	·	|	·	a 19.24	·	|	|	|	·	·	a 20.09	20.15
75	Berceto	18.24	·	19.07	·	19.40	·	19.29	19.29	19.45	·	19.58	20.25	20.25
83	Solignano	18.32	·	|	·	·	·	19.35	19.35	·	·	20.06	b 20.36	20.34
97	**Fornovo** *a*	18.41	·	19.27	·	·	·	19.45	19.45	·	·	20.18	c 20.54	20.47
0	**Fornovo**	·	·	19.28	·	·	·	·	·	·	·	·	·	20.48
8	Medesano	·	·	|	·	·	·	·	·	·	·	·	·	|
25	**Fidenza** *a*	·	·	20.00	·	·	·	·	·	·	·	·	·	21.03
97	**Fornovo**	18.42	·	·	·	·	·	19.46	19.46	·	·	20.19	c 20.54	·
101	Ozzano Taro	18.47	·	·	·	·	·	|	|	·	·	20.24	d 21.02	·
108	Collecchio	18.52	·	·	·	·	·	19.54	19.54	·	·	20.30	e 21.13	·
113	Vicofertile	19.02	·	·	·	·	·	|	|	·	·	20.34	f 21.21	·
120	**Parma** *a*	19.11	·	·	·	·	·	20.10	20.13	·	·	20.43	g 21.35	·
	Parma	***19.27***	·	·	·	·	·	***20.27***	***20.27***	·	·	***20.54***	***21.45***	·
	Bologna Centrale *a*	***20.25***	·	·	·	·	·	***21.25***	***21.25***	·	·	***21.42***	***22.55***	·
	Destinazione	■	■	Milano	■	■	■	■	■	■	■	■	■	Bergamo

		BO058	11924	6780	2118	34086	11926	23372	2298	34088	2298	BO060	GEW12	34448
		2 1 3 4 5 7	2	2 4 11	2 19	2 7	2 11	2	2 20	2 7	2 19 21	2 1 3 4 5 7	2 22	2 4 7
Km	Provenienza	■	■	■	Pisa	■	■	Firenze	Genova	Genova	Genova	■	■	■
0	**La Spezia Centrale**	·	19.27	·	·	20.09	20.09	·	21.14	21.14	21.14	·	·	·
12	**S. Stefano di Magra**	·	19.45	·	20.15	20.28	20.28	21.10	21.25	21.25	21.25	·	·	·
20	**Aulla Lunigiana**	·	19.52	·	20.25	20.37	20.37	21.17	21.32	21.32	21.32	·	·	·
41	Pontremoli	20.00	20.15	·	20.42	20.58	20.57	21.40	21.50	21.52	21.51	21.57	22.01	·
59	Borgo Val di Taro	|	·	20.25	21.04	·	21.13	·	·	·	22.07	|	|	·
66	Ostia Parmense	|	·	20.34	|	·	|	·	·	22.14	|	|	·
75	Berceto	20.40	·	20.47	21.19	·	21.28	·	·	·	22.26	22.37	22.41	22.47
83	Solignano	|	·	20.53	21.26	·	21.35	·	·	·	22.33	·	23.16	22.53
97	**Fornovo** *a*	c 21.05	·	21.06	21.35	·	21.44	·	·	·	22.43	·	23.32	23.02
0	**Fornovo**	·	·	·	21.36	·	·	·	·	·	·	·	·	·
8	Medesano	·	·	·	|	·	·	·	·	·	·	·	·
25	**Fidenza** *a*	·	·	·	21.56	·	·	·	·	·	·	·	·	·
97	**Fornovo**	c 21.05	·	21.07	·	·	21.45	·	·	·	22.44	·	23.32	23.03
101	Ozzano Taro	|	·	|	·	·	|	·	·	·	22.50	·	23.39	|
108	Collecchio	|	·	21.15	·	·	21.54	·	·	·	22.56	·	23.49	23.11
113	Vicofertile	|	·	|	·	·	|	·	·	·	23.00	·	23.58	23.15
120	**Parma** *a*	g 21.40	·	21.30	·	·	22.11	·	·	·	23.10	·	00.13	23.21
	Parma	***21.45***	·	***21.45***	·	·	***22.26***	·	·	·	***23.34***	·	·	***23.34***
	Bologna Centrale *a*	***22.55***	·	***22.55***	·	·	***23.24***	·	·	·	***00.30***	·	·	***00.30***
	Destinazione	■	■	■	Milano	■	■	■	■	■	■	■	■	■

a Fermata a: Fermata TEP Ostia Poste,località Belforte

b Fermata a: Via Fondovalle 24, fermata TEP vicino farmacia

c Fermata a: Via V. Rugarli c/o pensilina TEP incrocio strada di stazione

d Fermata a: V. Nazionale vic. strada Qualatico,fermata TEP Ozzano Centro

e Fermata a: Via 27 Aprile vicino n.civico 6, fermata TEP

f Fermata a: Via Roma, fermata TEP Vicofertile Campo Calcio

g Fermata a: Pensilina arancione

1 I viaggiatori sono ammessi limitatamente alla disponibilità dei posti.

3 Gli autoservizi sostitutivi non effettuano il servizio di trasporto di bici al seguito

4 Dal 01/01/2020 servizio di Trenitalia Tper

5 L`orario del bus nelle fermate intermedie potrebbe subire lievi modifiche, anche in anticipo.

7 Si effettua fino al 21/7.

8 Sospeso nei festivi nonché fino al 21/7.

11 Sospeso fino al 21/7.

13 Si effettua la domenica fino al 19/7.

14 Si effettua dal 15/6 al 21/7. Sospeso la domenica dal 21/6 al 19/7.

16 Si effettua la domenica dal 20/9.

17 Si effettua nei festivi fino al 30/8. Sospeso la domenica fino al 19/7.

18 Sospeso nei festivi fino al 30/8 nonché fino al 21/7.

19 Sospeso fino al 13/9.

20 Si effettua dal 22/7 al 13/9.

21 Tariffa 5 Terre

22 Si effettua fino al 12/9.

12

Parma-Brescia

1 Si effettua dal lunedì al sabato fino al 8/8.
2 Servizio di Trenord. Per informazioni: CONTACT CENTER tel. 02 72494949; www.trenord.it
3 Si effettua fino al 8/8.
4 Non sono ammesse le comitive con biglietto scontato dal lunedì al venerdì fino al 7/8.
5 Si effettua fino al 8/8. Sospeso la domenica fino al 2/8.

Km		502A	20300	20304	20310	20312	20318	20324	20326	20332	20338	20340
		2	2	2	2	2	2	2	2	2	2	2
		1 2	1 2	2 3 4	2 3 4	2 5	2 3	2 3	2 5	2 3 4	2 3	2 3
0	**Parma**	·	·	06.13	08.13	10.13	12.13	14.13	16.13	18.13	20.13	21.13
11	Torrile-S. Polo	·	·	06.23	08.23	10.23	12.23	14.23	16.23	18.23	20.23	21.23
16	Colorno	·	R ·	R 06.29	R 08.29	R 10.29	R 12.29	R 14.29	R 16.29	R 18.29	R 20.29	R 21.29
20	Mezzani-Rondani	A ·	e ·	e 06.34	e 08.34	e 10.34	e 12.34	e 14.34	e 16.34	e 18.34	e 20.34	e 21.34
24	Casalmaggiore	u ·	g ·	g 06.40	g 08.40	g 10.40	g 12.40	g 14.40	g 16.40	g 18.40	g 20.40	g 21.40
34	S. Giovanni in Croce	t ·	i ·	i 06.49	i 08.49	i 10.49	i 12.49	i 14.49	i 16.49	i 18.49	i 20.49	i 21.49
40	**Piadena** *a*	o ·	o ·	o 06.57	o 08.57	o 10.57	o 12.57	o 14.57	o 16.57	o 18.57	o 20.57	o 21.57
	Piadena	b 05.05	n 05.59	n 06.59	n 08.59	n 10.59	n 12.59	n 14.59	n 16.59	n 18.59	n 20.59	n ·
43	Canneto sull'Oglio	u 05.09	a 06.04	a 07.04	a 09.04	a 11.04	a 13.04	a 15.04	a 17.04	a 19.04	a 21.04	a ·
52	Asola	s 05.21	l 06.12	l 07.12	l 09.12	l 11.12	l 13.12	l 15.12	l 17.12	l 19.12	l 21.12	l ·
56	Remedello Sotto	05.30	e 06.17	e 07.17	e 09.17	e 11.17	e 13.17	e 15.17	e 17.17	e 19.17	e 21.17	e ·
58	Remedello Sopra	T 05.37	06.21	07.21	09.21	11.21	13.21	15.21	17.21	19.21	21.21	·
63	Visano	R 05.43	T 06.31	T 07.31	T 09.31	T 11.31	T 13.31	T 15.31	T 17.31	T 19.31	T 21.31	T ·
66	Calvisano	E 05.51	R 06.36	R 07.36	R 09.36	R 11.36	R 13.36	R 15.36	R 17.36	R 19.36	R 21.36	R ·
70	Viadana Bresciana	N 05.58	E 06.40	E 07.40	E 09.40	E 11.40	E 13.40	E 15.40	E 17.40	E 19.40	E 21.40	E ·
75	Ghedi	O 06.08	N 06.47	N 07.47	N 09.47	N 11.47	N 13.47	N 15.47	N 17.47	N 19.47	N 21.47	N ·
81	Montirone	R 06.17	O 06.53	O 07.53	O 09.53	O 11.53	O 13.53	O 15.53	O 17.53	O 19.53	O 21.53	O ·
86	**S. Zeno-Folzano**	D 06.28	R 07.00	R 08.00	R 10.00	R 12.00	R 14.00	R 16.00	R 18.00	R 20.00	R 22.00	R ·
92	Brescia Est P.le Sud *a*	·	D 07.08	D 08.08	D 10.08	D 12.08	D 14.08	D 16.08	D 18.08	D 20.08	D 22.08	D ·
92	**Brescia** *a*	06.40	·	·	·	·	·	·	·	·	·	·

12

Brescia-Parma

1 Si effettua fino al 8/8.
2 Servizio di Trenord. Per informazioni: CONTACT CENTER tel. 02 72494949; www.trenord.it
3 Si effettua fino al 8/8. Sospeso la domenica fino al 2/8.
4 Si effettua la domenica fino al 2/8.
5 Non sono ammesse le comitive con biglietto scontato dal lunedì al venerdì fino al 7/8.

Km		20301	20303	20343	20307	20311	20315	20319	20325	20333	20337
		2	2	2	2	2	2	2	2	2	2
		1 2	2 3	2 4	2 3 5	1 2 5	1 2	2 3	1 2	1 2 5	2 3 5
0	Brescia Est P.le Sud	·	05.50	·	07.50	08.50	10.50	12.50	14.50	17.50	18.50
7	**S. Zeno-Folzano**	R ·	R 05.57	R ·	R 07.57	R 08.57	R 10.57	R 12.57	R 14.57	R 17.57	R 18.57
11	Montirone	e ·	e 06.08	e ·	e 08.08	e 09.08	e 11.08	e 13.08	e 15.08	e 18.08	e 19.08
17	Ghedi	g ·	g 06.13	g ·	g 08.13	g 09.13	g 11.13	g 13.13	g 15.13	g 18.13	g 19.13
23	Viadana Bresciana	i ·	i 06.20	i ·	i 08.20	i 09.20	i 11.20	i 13.20	i 15.20	i 18.20	i 19.20
26	Calvisano	o ·	o 06.24	o ·	o 08.24	o 09.24	o 11.24	o 13.24	o 15.24	o 18.24	o 19.24
30	Visano	n ·	n 06.30	n ·	n 08.30	n 09.30	n 11.30	n 13.30	n 15.30	n 18.30	n 19.30
34	Remedello Sopra	a ·	a 06.34	a ·	a 08.34	a 09.34	a 11.34	a 13.34	a 15.34	a 18.34	a 19.34
36	Remedello Sotto	l ·	l 06.38	l ·	l 08.38	l 09.38	l 11.38	l 13.38	l 15.38	l 18.38	l 19.38
41	Asola	e ·	e 06.43	e ·	e 08.43	e 09.43	e 11.43	e 13.43	e 15.43	e 18.43	e 19.43
49	Canneto sull'Oglio	·	06.51	·	08.51	09.51	11.51	13.51	15.51	18.51	19.51
52	**Piadena** *a*	T ·	T 06.57	T ·	T 08.57	T 09.57	T 11.57	T 13.57	T 15.57	T 18.57	T 19.57
	Piadena	R 05.19	R 06.59	R 06.59	R 08.59	R 09.59	R 11.59	R 13.59	R 15.59	R 18.59	R 19.59
58	S. Giovanni in Croce	E 05.25	E 07.05	E 07.05	E 09.05	E 10.05	E 12.05	E 14.05	E 16.05	E 19.05	E 20.05
68	Casalmaggiore	N 05.36	N 07.15	N 07.15	N 09.15	N 10.15	N 12.15	N 14.15	N 16.15	N 19.15	N 20.15
72	Mezzani-Rondani	O 05.45	O 07.20	O 07.20	O 09.20	O 10.20	O 12.20	O 14.20	O 16.20	O 19.20	O 20.20
77	Colorno	R 05.50	R 07.26	R 07.26	R 09.26	R 10.26	R 12.26	R 14.26	R 16.26	R 19.26	R 20.26
82	Torrile-S. Polo	D 05.56	D 07.37	D 07.37	D 09.37	D 10.37	D 12.37	D 14.37	D 16.37	D 19.37	D 20.37
92	**Parma** *a*	06.05	07.48	07.48	09.48	10.48	12.48	14.48	16.48	19.48	20.48

Km		20768	20502	20500	20504	20770	20506	20510	20508	20512	20772	20516	20514	20518
		1 2	3 4	3 5	3 6	3	3	3 7	3 8	3 8	3	3 9	3 8	3 8
0	**Bologna Centrale**	·	·	·	·	·	·	·	·	·	·	·	·	·
0	**Modena**	·	05.47	05.47	06.05	·	06.30	07.07	07.07	07.34	·	08.07	08.07	08.34
6	Quattro Ville	·	05.53	05.53	|	·	06.41	07.13	07.13	07.41	·	08.13	08.13	08.41
16	Carpi	·	06.01	06.01	06.19	·	06.49	07.26	07.26	07.50	·	08.26	08.26	08.50
28	Rolo-Novi-Fabbrico	·	06.23	06.23	·	·	|	07.35	07.35	·	·	08.35	08.35	·
32	Villanova di Reggiolo	·	06.29	06.29	·	·	|	07.41	07.41	·	·	08.41	08.41	·
35	Gonzaga-Reggiolo	·	06.35	06.35	·	·	07.05	07.45	07.45	·	·	08.45	08.45	·
40	Palidano	·	06.41	06.41	·	·	|	07.50	07.50	·	·	08.50	08.50	·
43	**Suzzara** *a*	·	06.47	06.47	·	·	07.11	07.54	07.54	·	·	08.54	08.54	·
	Suzzara	·	06.52	06.52	·	·	07.12	07.55	07.55	·	·	08.55	08.55	·
50	Romanore	·	07.00	07.00	·	·	|	08.02	08.02	·	·	09.02	09.02	·
57	Levata	·	07.06	07.06	·	·	|	08.08	08.08	·	·	09.08	09.08	·
59	Borgochiesanuova	·	07.09	07.09	·	·	07.23	08.11	08.11	·	·	09.11	09.11	·
62	**Mantova** *a*	·	07.15	07.15	·	·	07.31	08.17	08.17	·	·	09.17	09.17	·
	Mantova	06.29	·	·	·	07.29	·	·	·	·	08.29	·	·	·
65	S. Antonio Mantovano	06.36	·	·	·	07.37	·	·	·	·	08.36	·	·	·
73	Roverbella	06.44	·	·	·	07.44	·	·	·	·	08.44	·	·	·
79	Mozzecane	06.51	·	·	·	07.51	·	·	·	·	08.51	·	·	·
84	Villafranca di Verona	07.01	·	·	·	08.01	·	·	·	·	09.01	·	·	·
91	**Dossobuono**	07.07	·	·	·	08.07	·	·	·	·	09.07	·	·	·
98	**Verona P.N.** *a*	07.17	·	·	·	08.17	·	·	·	·	09.17	·	·	·
	Destinazione	■	■	■	■	■	■	■	■	■	■	■	■	■

Km		20774	20524	20522	20520	20526	20528	20530	20776	20778	20534	20532	20536	20780
		3	3	3 10	3 5	3 8	3	3 11	12	13	3 14	3 8	3 11	1 2
0	**Bologna Centrale**	·	·	·	·	·	·	·	·	·	·	·	·	·
0	**Modena**	·	09.07	09.07	09.09	09.34	11.07	11.34	·	·	12.07	12.07	12.34	·
6	Quattro Ville	·	09.13	09.13	|	09.41	11.13	11.41	·	·	12.13	12.13	12.41	·
16	Carpi	·	09.26	09.26	09.26	09.50	11.26	11.50	·	·	12.26	12.26	12.50	·
28	Rolo-Novi-Fabbrico	·	09.35	09.35	09.35	·	11.35	·	·	·	12.35	12.35	·	·
32	Villanova di Reggiolo	·	09.41	09.41	09.41	·	11.41	·	·	·	12.41	12.41	·	·
35	Gonzaga-Reggiolo	·	09.45	09.45	09.45	·	11.45	·	·	·	12.45	12.45	·	·
40	Palidano	·	09.50	09.50	09.50	·	11.50	·	·	·	12.50	12.50	·	·
43	**Suzzara** *a*	·	09.54	09.54	09.54	·	11.54	·	·	·	12.54	12.54	·	·
	Suzzara	·	09.55	09.55	09.55	·	11.55	·	·	·	12.55	12.55	·	·
50	Romanore	·	10.02	10.02	10.02	·	12.02	·	·	·	13.02	13.02	·	·
57	Levata	·	10.08	10.08	10.08	·	12.08	·	·	·	13.08	13.08	·	·
59	Borgochiesanuova	·	10.11	10.11	10.11	·	12.11	·	·	·	13.11	13.11	·	·
62	**Mantova** *a*	·	10.17	10.17	10.17	·	12.17	·	·	·	13.17	13.17	·	·
	Mantova	09.29	·	·	·	·	·	·	12.29	12.29	·	·	·	13.29
65	S. Antonio Mantovano	09.36	·	·	·	·	·	·	12.36	12.36	·	·	·	13.36
73	Roverbella	09.44	·	·	·	·	·	·	12.44	12.44	·	·	·	13.44
79	Mozzecane	09.51	·	·	·	·	·	·	12.51	12.51	·	·	·	13.51
84	Villafranca di Verona	10.01	·	·	·	·	·	·	13.01	13.01	·	·	·	14.01
91	**Dossobuono**	10.07	·	·	·	·	·	·	13.07	13.07	·	·	·	14.07
98	**Verona P.N.** *a*	10.17	·	·	·	·	·	·	13.17	13.17	·	·	·	14.17
	Destinazione	■	■	■	■	■	■	■	■	■	■	■	■	■

13 Modena -Mantova -Verona

1 Non sono ammesse le comitive con biglietto scontato.

2 Sospeso nei festivi nonché fino al 13/9.

3 Dal 01/01/2020 servizio di Trenitalia Tper

4 Si effettua il sabato fino al 12/9 nonché dal 3/8 al 29/8. Sospeso nei festivi dal 9/8 al 23/8.

5 Si effettua fino al 31/7 e dal 31/8. Sospeso il sabato e la domenica fino al 26/7; nei festivi dal 6/9 nonché il 5/9.

6 Si effettua dal lunedì al venerdì fino al 31/7 nonché dal 31/8 al 4/9 e dal 7/9. Sospeso nei festivi dal 13/9.

7 Si effettua il sabato fino al 5/9; nei festivi nonché dal 1/8 al 30/8.

8 Si effettua fino al 1/8 e dal 30/8. Sospeso il sabato e la domenica fino al 1/8; nei festivi dal 30/8 nonché il 5/9.

9 Si effettua il sabato fino al 29/8; dal lunedì al sabato dal 1/8 al 29/8 nonché il 5/9. Sospeso il 15/8.

10 Si effettua il sabato fino al 5/9 nonché dal 3/8 al 29/8. Sospeso nei festivi dal 9/8 al 23/8.

11 Si effettua dal 14/9. Sospeso nei festivi dal 20/9.

12 Sospeso nei festivi fino al 18/10.

13 Si effettua nei festivi fino al 18/10.

14 Si effettua il sabato fino al 8/8 nonché dal 3/8 al 8/8, dal 10/8 al 29/8 e il 5/9. Sospeso nei festivi dal 15/8 al 23/8.

13

Modena -Mantova -Verona

1 Non sono ammesse le comitive con biglietto scontato.
2 Sospeso nei festivi nonché fino al 13/9.
3 Dal 01/01/2020 servizio di Trenitalia Tper
4 Si effettua il sabato fino al 12/9 nonché dal 3/8 al 29/8. Sospeso nei festivi dal 9/8 al 23/8.
5 Si effettua fino al 31/7 e dal 31/8. Sospeso il sabato e la domenica fino al 26/7; nei festivi dal 6/9 nonché il 5/9.
7 Si effettua il sabato fino al 5/9; nei festivi nonché dal 1/8 al 30/8.
8 Si effettua fino al 1/8 e dal 30/8. Sospeso il sabato e la domenica fino al 1/8; nei festivi dal 30/8 nonché il 5/9.
11 Si effettua dal 14/9. Sospeso nei festivi dal 20/9.
12 Sospeso nei festivi fino al 18/10.
13 Si effettua nei festivi fino al 18/10.
15 Non sono ammesse le comitive con biglietto scontato nei festivi dal 25/10.
16 Si effettua il sabato fino al 8/8; nei lavorativi dal 1/8 al 29/8 nonché il 5/9.
17 Si effettua fino al 31/7, dal 31/8 al 4/9 e dal 7/9. Sospeso il sabato e la domenica fino al 26/7; nei festivi dal 13/9.
18 Si effettua il sabato nonché dal 3/8 al 29/8. Sospeso nei festivi dal 9/8 al 23/8.
19 Non sono ammesse le comitive con biglietto scontato nei lavorativi.
20 Si effettua il sabato fino al 29/8; dal lunedì al sabato dal 1/8 al 29/8 nonché il 5/9.

Km		20540 2 3 7	20538 2 3 8	20542 2 3 11	20782 2 1 12	20784 2 1 13	20546 2 3 4	20544 2 3 5	20548 2 3 11	20786 2 2	20552 2 3 7	20550 2 3 8	20554 2 3 11	20788 2 12 15	20790 2 13
0	**Bologna Centrale**	·	·	·	·	·	·	·	·	·	·	·	·	·	·
0	**Modena**	13.07	13.09	13.34	·	·	14.07	14.07	14.34	·	15.07	15.07	15.34	·	·
6	Quattro Ville	13.13	|	13.41	·	·	14.13	14.13	14.41	·	15.13	15.13	15.41	·	·
16	Carpi	13.26	13.26	13.50	·	·	14.26	14.26	14.50	·	15.26	15.26	15.50	·	·
28	Rolo-Novi-Fabbrico	13.35	13.35	·	·	·	14.35	14.35	·	·	15.35	15.35	·	·	·
32	Villanova di Reggiolo	13.41	13.41	·	·	·	14.41	14.41	·	·	15.41	15.41	·	·	·
35	Gonzaga-Reggiolo	13.45	13.45	·	·	·	14.45	14.45	·	·	15.45	15.45	·	·	·
40	Palidano	13.50	13.50	·	·	·	14.50	14.50	·	·	15.50	15.50	·	·	·
43	**Suzzara** *a*	13.54	13.54	·	·	·	14.54	14.54	·	·	15.54	15.54	·	·	·
	Suzzara	13.55	13.55	·	·	·	14.55	14.55	·	·	15.55	15.55	·	·	·
50	Romanore	14.02	14.02	·	·	·	15.02	15.02	·	·	16.02	16.02	·	·	·
57	Levata	14.08	14.08	·	·	·	15.08	15.08	·	·	16.08	16.08	·	·	·
59	Borgochiesanuova	14.11	14.11	·	·	·	15.11	15.11	·	·	16.11	16.11	·	·	·
62	**Mantova** *a*	14.17	14.17	·	·	·	15.17	15.17	·	·	16.17	16.17	·	·	·
	Mantova	·	·	·	14.29	14.29	·	·	·	15.29	·	·	·	16.29	16.29
65	S. Antonio Mantovano	·	·	·	14.36	14.36	·	·	·	15.36	·	·	·	16.36	16.36
73	Roverbella	·	·	·	14.44	14.44	·	·	·	15.44	·	·	·	16.44	16.44
79	Mozzecane	·	·	·	14.51	14.51	·	·	·	15.51	·	·	·	16.51	16.51
84	Villafranca di Verona	·	·	·	15.01	15.01	·	·	·	16.01	·	·	·	17.01	17.01
91	**Dossobuono**	·	·	·	15.07	15.07	·	·	·	16.07	·	·	·	17.07	17.07
98	**Verona P.N.** *a*	·	·	·	15.17	15.17	·	·	·	16.17	·	·	·	17.17	17.17
	Destinazione	■	■	■	■	■	■	■	■	■	■	■	■	■	■

Km		20558 2 3 16	20556 2 3 17	20560 2 3 11	20792 2 3	20564 2 3 18	20566 2 3	20562 2 3 5	20568 2 3 11	1766 1767 2 1 13	20794 2 12 19	20572 2 3 20	20570 2 3 8	20574 2 3 11	20796 2 3
0	**Bologna Centrale**	·	·	·	·	·	·	·	·	·	·	·	·	·	·
0	**Modena**	16.07	16.09	16.34	·	17.07	† 17.07	17.07	17.34	·	·	18.07	18.07	18.34	·
6	Quattro Ville	16.13	|	16.41	·	17.13	17.13	17.13	17.41	·	·	18.13	18.13	18.41	·
16	Carpi	16.26	16.26	16.50	·	17.26	17.26	17.26	17.50	·	·	18.26	18.26	18.50	·
28	Rolo-Novi-Fabbrico	16.35	16.35	·	·	17.35	17.35	17.35	·	·	·	18.35	18.35	·	·
32	Villanova di Reggiolo	16.41	16.41	·	·	17.41	17.41	17.41	·	·	·	18.41	18.41	·	·
35	Gonzaga-Reggiolo	16.45	16.45	·	·	17.45	17.45	17.45	·	·	·	18.45	18.45	·	·
40	Palidano	16.50	16.50	·	·	17.50	17.50	17.50	·	·	·	18.50	18.50	·	·
43	**Suzzara** *a*	16.54	16.54	·	·	17.54	17.54	17.54	·	·	·	18.54	18.54	·	·
	Suzzara	16.55	16.55	·	·	17.55	17.55	17.55	·	·	·	18.55	18.55	·	·
50	Romanore	17.02	17.02	·	·	18.02	18.02	18.02	·	·	·	19.02	19.02	·	·
57	Levata	17.08	17.08	·	·	18.08	18.08	18.08	·	·	·	19.08	19.08	·	·
59	Borgochiesanuova	17.11	17.11	·	·	18.11	18.11	18.11	·	·	·	19.11	19.11	·	·
62	**Mantova** *a*	17.17	17.17	·	·	18.17	† 18.17	18.17	·	·	·	19.17	19.17	·	·
	Mantova	·	·	·	17.29	·	·	·	·	18.29	18.29	·	·	·	19.29
65	S. Antonio Mantovano	·	·	·	17.36	·	·	·	·	18.36	18.36	·	·	·	19.36
73	Roverbella	·	·	·	17.44	·	·	·	·	18.44	18.44	·	·	·	19.44
79	Mozzecane	·	·	·	17.51	·	·	·	·	18.51	18.51	·	·	·	19.51
84	Villafranca di Verona	·	·	·	18.01	·	·	·	·	19.01	19.01	·	·	·	20.01
91	**Dossobuono**	·	·	·	18.07	·	·	·	·	19.07	19.07	·	·	·	20.07
98	**Verona P.N.** *a*	·	·	·	18.17	·	·	·	·	19.17	19.17	·	·	·	20.17
	Destinazione	■	■	■	■	■	■	■	■	Venezia	■	■	■	■	■

Km		20578	20576	20580	20798	20584	20586	20582	20588	20592	20590	20598	20596	20594
		3 7	3 8	3 11	3 21	3 4	3	3 5	3 11	3 9	3 8	3 21	3 9	3 8 21
0	**Bologna Centrale**	18.39	18.39	·	·	·	·	·	·	·	·	·	·	·
0	**Modena**	19.07	19.07	19.34	·	20.07	20.07	20.07	20.34	21.07	21.07	22.07	22.07	22.09
6	Quattro Ville	19.13	19.13	19.41	·	20.13	20.13	20.13	20.41	21.13	21.13	22.13	22.13	|
16	Carpi	19.26	19.26	19.50	·	20.26	20.26	20.26	20.50	21.26	21.26	22.39	22.39	22.39
28	Rolo-Novi-Fabbrico	19.35	19.35	·	·	20.35	20.35	20.35	·	21.35	21.35	22.48	22.48	22.48
32	Villanova di Reggiolo	19.41	19.41	·	·	20.41	20.41	20.41	·	21.41	21.41	22.54	22.54	22.54
35	Gonzaga-Reggiolo	19.45	19.45	·	·	20.45	20.45	20.45	·	21.45	21.45	22.58	22.58	22.58
40	Palidano	19.50	19.50	·	·	20.50	20.50	20.50	·	21.50	21.50	23.03	23.03	23.03
43	**Suzzara** *a*	19.54	19.54	·	·	20.54	20.54	20.54	·	21.54	21.54	23.07	23.07	23.07
	Suzzara	19.55	19.55	·	·	20.55	20.55	20.55	·	21.55	21.55	23.08	23.08	23.08
50	Romanore	20.02	20.02	·	·	21.02	21.02	21.02	·	22.02	22.02	23.15	23.15	23.15
57	Levata	20.08	20.08	·	·	21.08	21.08	21.08	·	22.08	22.08	23.21	23.21	23.21
59	Borgochiesanuova	20.11	20.11	·	·	21.11	21.11	21.11	·	22.11	22.11	23.24	23.24	23.24
62	**Mantova** *a*	20.17	20.17	·	·	21.17	21.17	21.17	·	22.17	22.17	23.30	23.30	23.30
	Mantova	·	·	·	20.29	·	·	·	·	·	·	·	·	·
65	S. Antonio Mantovano	·	·	·	20.36	·	·	·	·	·	·	·	·	·
73	Roverbella	·	·	·	20.44	·	·	·	·	·	·	·	·	·
79	Mozzecane	·	·	·	20.51	·	·	·	·	·	·	·	·	·
84	Villafranca di Verona	·	·	·	21.01	·	·	·	·	·	·	·	·	·
91	**Dossobuono**	·	·	·	21.07	·	·	·	·	·	·	·	·	·
98	**Verona P.N.** *a*	·	·	·	21.17	·	·	·	·	·	·	·	·	·
	Destinazione	■	■	■	■	■	■	■	■	■	■	■	■	■

13
Modena -Mantova -Verona

3 Dal 01/01/2020 servizio di Trenitalia Tper

4 Si effettua il sabato fino al 12/9 nonché dal 3/8 al 29/8. Sospeso nei festivi dal 9/8 al 23/8.

5 Si effettua fino al 31/7 e dal 31/8. Sospeso il sabato e la domenica fino al 26/7; nei festivi dal 6/9 nonché il 5/9.

7 Si effettua il sabato fino al 5/9; nei festivi nonché dal 1/8 al 30/8.

8 Si effettua fino al 1/8 e dal 30/8. Sospeso il sabato e la domenica fino al 1/8; nei festivi dal 30/8 nonché il 5/9.

9 Si effettua il sabato fino al 29/8; dal lunedì al sabato dal 1/8 al 29/8 nonché il 5/9. Sospeso il 15/8.

11 Si effettua dal 14/9. Sospeso nei festivi dal 20/9.

21 Il treno potrebbe subire un ritardo in partenza di 10 min. per attesa coincidenza

Km	Provenienza	96811	20501	20503	20505	20511	20509	20507	20769	20513	20515	20517	20771	20519
		2 1	1 2	1 3	1 2	1	1 4	1 2	1	1 2	1 5	1 6	1	1 2
0	**Verona P.N.**	·	·	·	·	·	·	·	06.31	·	·	·	07.31	·
7	**Dossobuono**	·	·	·	·	·	·	·	06.41	·	·	·	07.41	·
14	Villafranca di Verona	·	·	·	·	·	·	·	06.49	·	·	·	07.49	·
19	Mozzecane	·	·	·	·	·	·	·	06.55	·	·	·	07.55	·
26	Roverbella	·	·	·	·	·	·	·	07.03	·	·	·	08.03	·
33	S. Antonio Mantovano	·	·	·	·	·	·	·	07.11	·	·	·	08.11	·
37	**Mantova** *a*	·	·	·	·	·	·	·	07.17	·	·	·	08.17	·
	Mantova	·	05.35	05.35	·	06.29	06.29	06.29	·	·	07.32	07.32	·	·
40	Borgochiesanuova	·	|	|	·	06.33	06.33	06.33	·	·	07.36	07.36	·	·
41	Levata	·	|	|	·	06.36	06.36	06.36	·	·	07.39	07.39	·	·
48	Romanore	·	05.46	05.46	·	06.43	06.43	06.43	·	·	07.44	07.44	·	·
56	**Suzzara** *a*	·	05.52	05.52	·	06.50	06.50	06.50	·	·	07.51	07.51	·	·
	Suzzara	·	05.53	05.53	·	06.51	06.51	06.51	·	·	07.56	07.56	·	·
59	Palidano	·	05.56	05.56	·	06.55	06.55	06.55	·	·	07.59	07.59	·	·
64	Gonzaga-Reggiolo	·	06.02	06.02	·	07.04	07.04	07.04	·	·	08.05	08.05	·	·
67	Villanova di Reggiolo	·	06.05	06.05	·	07.09	07.09	07.09	·	·	08.09	08.09	·	·
71	Rolo-Novi-Fabbrico	·	06.12	06.12	·	07.15	07.15	07.15	·	·	08.15	08.15	·	·
83	Carpi	05.55	06.20	06.20	07.00	07.27	07.27	07.27	·	08.00	08.27	08.27	·	09.00
92	Quattro Ville	·	|	06.28	07.09	07.35	07.35	07.35	·	08.09	08.34	08.34	·	09.09
98	**Modena** *a*	a 06.25	06.35	06.37	07.16	07.42	07.42	07.42	·	08.16	08.42	08.42	·	09.16
	Modena	***06.37***	***06.53***	***06.53***	***07.24***	***07.58***	***07.49***	***07.49***	·	***08.40***	***08.58***	***08.58***	·	***09.38***
	Bologna Centrale *a*	***07.10***	***07.25***	***07.25***	***08.05***	***08.25***	***08.14***	***08.14***	·	***09.02***	***09.25***	***09.25***	·	***10.10***

13
Verona -Mantova -Modena

a Fermata a: Fermata SETA "Fanti FS"

1 Dal 01/01/2020 servizio di Trenitalia Tper

2 Si effettua fino al 1/8 e dal 30/8. Sospeso il sabato e la domenica fino al 1/8; nei festivi dal 30/8 nonché il 5/9.

3 Si effettua il sabato fino al 29/8; dal lunedì al sabato dal 1/8 al 29/8 nonché il 5/9. Sospeso il 15/8.

4 Si effettua il sabato fino al 8/8; nei lavorativi dal 1/8 al 29/8 nonché il 5/9.

5 Si effettua fino al 31/7 e dal 31/8. Sospeso il sabato e la domenica fino al 26/7; nei festivi dal 6/9 nonché il 5/9.

6 Si effettua il sabato fino al 12/9 nonché dal 3/8 al 29/8. Sospeso nei festivi dal 9/8 al 23/8.

13

Verona -Mantova -Modena

1 Dal 01/01/2020 servizio di Trenitalia Tper

2 Si effettua fino al 1/8 e dal 30/8. Sospeso il sabato e la domenica fino al 1/8; nei festivi dal 30/8 nonché il 5/9.

5 Si effettua fino al 31/7 e dal 31/8. Sospeso il sabato e la domenica fino al 26/7; nei festivi dal 6/9 nonché il 5/9.

6 Si effettua il sabato fino al 12/9 nonché dal 3/8 al 29/8. Sospeso nei festivi dal 9/8 al 23/8.

7 Si effettua il sabato fino al 5/9; nei festivi nonché dal 1/8 al 30/8.

8 Sospeso la domenica fino al 18/10 nonché fino al 13/9.

9 Non sono ammesse le comitive con biglietto scontato.

10 Si effettua nei festivi fino al 18/10.

11 Si effettua dal 14/9. Sospeso nei festivi dal 20/9.

12 Sospeso nei festivi fino al 18/10.

13 Si effettua il sabato fino al 29/8; dal lunedì al sabato dal 1/8 al 29/8 nonché il 5/9.

14 Sospeso nei festivi nonché fino al 13/9.

		20523	20521	20773	20525	20529	20527	20775	1765	20531	20535	20533	20537	20539
		1 7	1 2		1 2	1 7	1 2	8	9 10	1 11	1 7	1 2	1 11	1 5
Km	Provenienza	■	■	■	■	■	■	■	Venezia	■	■	■	■	■
0	**Verona P.N.**	·	·	08.31	·	·	·	09.31	09.40	·	·	·	·	·
7	**Dossobuono**	·	·	08.41	·	·	·	09.41	09.50	·	·	·	·	·
14	Villafranca di Verona	·	·	08.49	·	·	·	09.49	09.57	·	·	·	·	·
19	Mozzecane	·	·	08.55	·	·	·	09.55	10.07	·	·	·	·	·
26	Roverbella	·	·	09.03	·	·	·	10.03	10.16	·	·	·	·	·
33	S. Antonio Mantovano	·	·	09.11	·	·	·	10.11	10.26	·	·	·	·	·
37	**Mantova** *a*	·	·	09.17	·	·	·	10.17	10.32	·	·	·	·	·
	Mantova	08.29	08.29	·	·	09.29	09.29	·	·	·	11.29	11.29	·	12.29
40	Borgochiesanuova	08.33	08.33	·	·	09.33	09.33	·	·	·	11.33	11.33	·	12.33
41	Levata	08.36	08.36	·	·	09.36	09.36	·	·	·	11.36	11.36	·	12.36
48	Romanore	08.43	08.43	·	·	09.43	09.43	·	·	·	11.43	11.43	·	12.43
56	**Suzzara** *a*	08.51	08.51	·	·	09.51	09.51	·	·	·	11.51	11.51	·	12.51
	Suzzara	08.56	08.56	·	·	09.56	09.56	·	·	·	11.56	11.56	·	12.56
59	Palidano	08.59	08.59	·	·	09.59	09.59	·	·	·	11.59	11.59	·	12.59
64	Gonzaga-Reggiolo	09.05	09.05	·	·	10.05	10.05	·	·	·	12.05	12.05	·	13.05
67	Villanova di Reggiolo	09.09	09.09	·	·	10.09	10.09	·	·	·	12.09	12.09	·	13.09
71	Rolo-Novi-Fabbrico	09.15	09.15	·	·	10.15	10.15	·	·	·	12.15	12.15	·	13.15
83	Carpi	09.27	09.27	·	10.00	10.27	10.27	·	·	12.00	12.27	12.27	13.00	13.27
92	Quattro Ville	09.34	09.34	·	10.09	10.36	10.36	·	·	12.09	12.34	|	13.09	|
98	**Modena** *a*	09.42	09.42	·	10.16	10.46	10.46	·	·	12.16	12.42	12.40	13.16	13.40
	Modena	***09.48*** Ⓐ	***09.58***	·	***10.38***	10.48	10.48	·	·	***12.38***	***13.38***	***13.38***	***13.38***	***13.58***
	Bologna Centrale *a*	***10.16*** Ⓐ	***10.25***	·	***11.10***	11.20	11.20	·	·	***13.10***	***14.10***	***14.10***	***14.10***	***14.25***

		20541	20777	20543	20547	20545	20779	20781	20549	20553	20551	20783	20557	20563	20561
		1 6	1	1 11	1 7	1 2	9 12	9 10	1 11	1 13	1 2	9 14	1 11	1	1 6
Km	Provenienza	■	■	■	■	■	■	■	■	■	■	■	■	■	■
0	**Verona P.N.**	·	12.31	·	·	·	13.31	13.31	·	·	·	14.31	·	·	·
7	**Dossobuono**	·	12.41	·	·	·	13.41	13.41	·	·	·	14.41	·	·	·
14	Villafranca di Verona	·	12.49	·	·	·	13.49	13.49	·	·	·	14.49	·	·	·
19	Mozzecane	·	12.55	·	·	·	13.55	13.55	·	·	·	14.55	·	·	·
26	Roverbella	·	13.03	·	·	·	14.03	14.03	·	·	·	15.03	·	·	·
33	S. Antonio Mantovano	·	13.11	·	·	·	14.11	14.11	·	·	·	15.11	·	·	·
37	**Mantova** *a*	·	13.17	·	·	·	14.17	14.17	·	·	·	15.17	·	·	·
	Mantova	12.29	·	·	13.29	13.29	·	·	·	14.29	14.29	·	·	15.29	15.29
40	Borgochiesanuova	12.33	·	·	13.33	13.33	·	·	·	14.33	14.33	·	·	15.33	15.33
41	Levata	12.36	·	·	13.36	13.36	·	·	·	14.36	14.36	·	·	15.36	15.36
48	Romanore	12.43	·	·	13.43	13.43	·	·	·	14.43	14.43	·	·	15.43	15.43
56	**Suzzara** *a*	12.51	·	·	13.51	13.51	·	·	·	14.51	14.51	·	·	15.51	15.51
	Suzzara	12.56	·	·	13.56	13.56	·	·	·	14.56	14.56	·	·	15.56	15.56
59	Palidano	12.59	·	·	13.59	13.59	·	·	·	14.59	14.59	·	·	15.59	15.59
64	Gonzaga-Reggiolo	13.05	·	·	14.05	14.05	·	·	·	15.05	15.05	·	·	16.05	16.05
67	Villanova di Reggiolo	13.09	·	·	14.09	14.09	·	·	·	15.09	15.09	·	·	16.09	16.09
71	Rolo-Novi-Fabbrico	13.15	·	·	14.15	14.15	·	·	·	15.15	15.15	·	·	16.15	16.15
83	Carpi	13.27	·	14.00	14.27	14.27	·	·	15.00	15.27	15.27	·	16.00	16.27	16.27
92	Quattro Ville	13.34	·	14.09	14.34	14.34	·	·	15.09	15.34	|	·	16.09	16.34	16.34
98	**Modena** *a*	13.42	·	14.16	14.42	14.42	·	·	15.16	15.42	15.40	·	16.16	16.42	16.42
	Modena	***13.58***	·	***14.38***	***14.58***	***14.58***	·	·	***15.38***	***15.58***	***15.58***	·	***16.38***	***16.58***	***16.58***
	Bologna Centrale *a*	***14.25***	·	***15.10***	***15.25***	***15.25***	·	·	***16.10***	***16.25***	***16.25***	·	***17.10***	***17.25***	***17.25***

		20559	20785	20565	20569	20567	20787	20571	20575	20573	20791	20789	20577	20581	20579
		2	2	2	2	2	2	2	2	2	2	2	2	2	2
		1 5	1 9	1 11	1 3	1 2	1	1 11	1 7	1 2	1 9 10	1 15	1 11	1 6	1 5
Km	Provenienza	■	■	■	■	■	■	■	■	■	■	■	■	■	■
0	**Verona P.N.**	·	15.31	·	·	·	✕ 16.31	·	·	·	17.31	17.32	·	·	·
7	**Dossobuono**	·	15.41	·	·	·	16.41	·	·	·	17.41	17.41	·	·	·
14	Villafranca di Verona	·	15.49	·	·	·	16.49	·	·	·	17.49	17.49	·	·	·
19	Mozzecane	·	15.55	·	·	·	16.55	·	·	·	17.55	17.55	·	·	·
26	Roverbella	·	16.03	·	·	·	17.03	·	·	·	18.03	18.03	·	·	·
33	S. Antonio Mantovano	·	16.11	·	·	·	17.11	·	·	·	18.11	18.11	·	·	·
37	**Mantova** *a*	·	16.17	·	·	·	✕ 17.17	·	·	·	18.17	18.17	·	·	·
	Mantova	15.29	·	·	16.29	16.29	·	·	17.29	17.29	·	·	·	18.29	18.29
40	Borgochiesanuova	15.33	·	·	16.33	16.33	·	·	17.33	17.33	·	·	·	18.33	18.33
41	Levata	15.36	·	·	16.36	16.36	·	·	17.36	17.36	·	·	·	18.36	18.36
48	Romanore	15.43	·	·	16.43	16.43	·	·	17.43	17.43	·	·	·	18.43	18.43
56	**Suzzara** *a*	15.51	·	·	16.51	16.51	·	·	17.51	17.51	·	·	·	18.51	18.51
	Suzzara	15.56	·	·	16.56	16.56	·	·	17.56	17.56	·	·	·	18.56	18.56
59	Palidano	15.59	·	·	16.59	16.59	·	·	17.59	17.59	·	·	·	18.59	18.59
64	Gonzaga-Reggiolo	16.05	·	·	17.05	17.05	·	·	18.05	18.05	·	·	·	19.05	19.05
67	Villanova di Reggiolo	16.09	·	·	17.09	17.09	·	·	18.09	18.09	·	·	·	19.09	19.09
71	Rolo-Novi-Fabbrico	16.15	·	·	17.15	17.15	·	·	18.15	18.15	·	·	·	19.15	19.15
83	Carpi	16.27	·	17.00	17.27	17.27	·	18.00	18.27	18.27	·	·	19.00	19.27	19.27
92	Quattro Ville	16.34	·	17.09	17.34	17.34	·	18.09	18.34	|	·	·	19.09	19.34	19.34
98	**Modena** *a*	16.42	·	17.16	17.42	17.42	·	18.16	18.42	18.40	·	·	19.16	19.42	19.42
	Modena	***16.58***	·	***17.38***	***17.52***	***17.52***	·	✕ ***18.38***	***18.58***	***18.58***	·	·	***19.38***	***19.58***	***19.58***
	Bologna Centrale *a*	***17.25***	·	***18.10***	***18.20***	***18.20***	·	✕ ***19.10***	***19.25***	***19.25***	·	·	***20.10***	***20.25***	***20.25***

		20793	20583	20587	20585	20795	20589	20593	20591	20797	20599	20597	20595	20799
		2	2	2	2	2	2	2	2	2	2	2	2	2
		1	1 11	1 7	1 2	1	1 11	1 13	1 2	1	1	1 6	1 5	
Km	Provenienza	■	■	■	■	■	■	■	■	■	■	■	■	■
0	**Verona P.N.**	✕ 18.31	·	·	·	19.31	·	·	·	✕ 20.31	·	·	·	† 21.31
7	**Dossobuono**	18.41	·	·	·	19.41	·	·	·	20.41	·	·	·	21.41
14	Villafranca di Verona	18.49	·	·	·	19.49	·	·	·	20.49	·	·	·	21.49
19	Mozzecane	18.55	·	·	·	19.55	·	·	·	20.55	·	·	·	21.55
26	Roverbella	19.03	·	·	·	20.03	·	·	·	21.03	·	·	·	22.03
33	S. Antonio Mantovano	19.11	·	·	·	20.11	·	·	·	21.11	·	·	·	22.11
37	**Mantova** *a*	✕ 19.17	·	·	·	20.17	·	·	·	✕ 21.17	·	·	·	† 22.17
	Mantova	·	·	19.29	19.29	·	·	20.29	20.29	·	† 21.29	21.29	21.29	·
40	Borgochiesanuova	·	·	19.33	19.33	·	·	20.33	20.33	·	21.33	21.33	21.33	·
41	Levata	·	·	19.36	19.36	·	·	20.36	20.36	·	21.36	21.36	21.36	·
48	Romanore	·	·	19.43	19.43	·	·	20.43	20.43	·	21.46	21.46	21.46	·
56	**Suzzara** *a*	·	·	19.51	19.51	·	·	20.51	20.51	·	21.52	21.52	21.52	·
	Suzzara	·	·	19.56	19.56	·	·	20.56	20.56	·	21.56	21.56	21.56	·
59	Palidano	·	·	19.59	19.59	·	·	20.59	20.59	·	21.59	21.59	21.59	·
64	Gonzaga-Reggiolo	·	·	20.05	20.05	·	·	21.05	21.05	·	22.05	22.05	22.05	·
67	Villanova di Reggiolo	·	·	20.09	20.09	·	·	21.09	21.09	·	22.09	22.09	22.09	·
71	Rolo-Novi-Fabbrico	·	·	20.15	20.15	·	·	21.15	21.15	·	22.15	22.15	22.15	·
83	Carpi	·	20.00	20.27	20.27	·	21.00	21.27	21.27	·	22.32	22.32	22.32	·
92	Quattro Ville	·	20.09	20.34	20.34	·	21.09	21.34	21.34	·	22.39	22.39	22.39	·
98	**Modena** *a*	·	20.16	20.42	20.42	·	21.18	21.42	21.42	·	22.47	22.47	22.47	·
	Modena	·	***20.35***	***20.58***	***20.58***	·	***21.43***	***22.04***	***22.04***	·	***22.57***	✕ ***22.57***	✕ ***22.57***	·
	Bologna Centrale *a*	·	***21.08***	***21.25***	***21.25***	·	***22.14***	***22.33***	***22.33***	·	† ***23.24***	✕ ***23.24***	✕ ***23.24***	·

13 Verona -Mantova -Modena

1 Dal 01/01/2020 servizio di Trenitalia Tper

2 Si effettua fino al 1/8 e dal 30/8. Sospeso il sabato e la domenica fino al 1/8; nei festivi dal 30/8 nonché il 5/9.

3 Si effettua il sabato fino al 29/8; dal lunedì al sabato dal 1/8 al 29/8 nonché il 5/9. Sospeso il 15/8.

5 Si effettua fino al 31/7 e dal 31/8. Sospeso il sabato e la domenica fino al 26/7; nei festivi dal 6/9 nonché il 5/9.

6 Si effettua il sabato fino al 12/9 nonché dal 3/8 al 29/8. Sospeso nei festivi dal 9/8 al 23/8.

7 Si effettua il sabato fino al 5/9; nei festivi nonché dal 1/8 al 30/8.

9 Non sono ammesse le comitive con biglietto scontato.

10 Si effettua nei festivi fino al 18/10.

11 Si effettua dal 14/9. Sospeso nei festivi dal 20/9.

13 Si effettua il sabato fino al 29/8; dal lunedì al sabato dal 1/8 al 29/8 nonché il 5/9.

15 Sospeso nei festivi fino al 25/10.

14

Bologna -Porretta Terme -Pistoia

a Fermata a: Fermata SP punto di fermata autolinee ATC

b Fermata a: Fermata SP bivio stazione FS

c Fermata a: V.le Adua parcheggio Istituto Geometri

1 Si effettua fino al 13/9.

2 Sospeso nei festivi nonché fino al 13/9.

3 Sospeso dal lunedì al sabato dal 8/8 al 15/8; nei festivi.

4 Dal 01/01/2020 servizio di Trenitalia Tper

5 Sospeso fino al 13/9.

6 Sospeso dal 8/8 al 16/8.

7 Si effettua dal 30/8. Sospeso il sabato e nei festivi dal 30/8 nonché dal 31/8 al 12/9.

8 Si effettua nei festivi. Sospeso nei festivi dal 9/8 al 16/8.

9 Si effettua nei festivi fino al 25/10. Sospeso nei festivi fino al 13/9.

Km		FI777 2 1	6373 2 2	11431 2 3 4	6375 2 5	11551 2 3 4	6341 2 4 6	11563 2 4 7	6343 2 3 4	6379 2 2	6345 2 4 6	11477 2 3 4	11435 2 4 7	6249 2 9	6347 2 3 4
0	**Bologna Centrale**	·	·	05.52	·	06.30	07.04	07.34	08.04	·	09.04	09.04	09.37	·	10.04
5	Bologna Borgo Panigale	·	·	06.00	·	06.38	07.11	07.41	08.11	·	09.11	09.11	09.44	·	10.11
7	Casteldebole	·	·	|	·	06.40	07.14	07.44	08.14	·	09.14	09.14	09.47	·	10.14
9	Casalecchio Garibaldi	·	·	|	·	06.46	07.17	07.48	08.18	·	09.18	09.18	09.51	·	10.18
10	Casalecchio di Reno	·	·	06.06	·	|	07.20	07.51	08.21	·	09.21	09.21	09.54	·	10.21
13	Borgonuovo	·	·	06.10	·	|	07.24	07.55	08.25	·	09.25	09.25	09.58	·	10.25
16	Pontecchio Marconi	·	·	|	·	|	|	07.58	|	·	|	|	|	·	|
19	Sasso Marconi	·	·	06.15	·	06.53	07.30	08.05	08.32	·	09.31	09.31	10.05	·	10.31
24	Lama di Reno	·	·	06.20	·	06.57	07.34	08.10	08.36	·	09.35	09.35	10.10	·	10.36
27	Marzabotto	·	·	06.25	·	07.01	07.38	08.13	08.40	·	09.39	09.39	10.13	·	10.40
29	Pian di Venola	·	·	06.28	·	07.04	07.41	·	08.43	·	09.42	09.42	·	·	10.42
33	Pioppe di Salvaro	·	·	06.36	·	07.10	07.48	·	08.48	·	09.48	09.48	·	·	10.48
39	Vergato	·	·	06.42	·	07.16	07.54	·	08.54	·	09.54	09.54	·	·	10.54
43	Carbona	·	·	06.46	·	07.21	|	·	|	·	|	|	·	·	|
47	Riola	·	·	06.52	·	07.30	08.02	·	09.02	·	10.02	10.02	·	·	11.02
56	Silla	·	·	07.00	·	07.38	08.10	·	09.10	·	10.10	10.10	·	·	11.10
59	**Porretta Terme**	06.45	06.55	07.04	07.15	07.42	08.16	·	09.16	09.26	10.14	10.14	·	10.22	11.14
62	Ponte della Venturina	a 06.52	07.00	·	07.20	·	·	·	·	09.31	·	·	·	10.27	·
66	Molino del Pallone	a 07.03	07.05	·	07.25	·	·	·	·	09.36	·	·	·	10.32	·
69	Biagioni Lagacci	b 07.08	07.08	·	07.29	·	·	·	·	09.40	·	·	·	10.36	·
74	Pracchia	07.19	07.15	·	07.36	·	·	·	·	09.47	·	·	·	10.43	·
77	S. Mommè	|	07.20	·	07.41	·	·	·	·	09.52	·	·	·	10.48	·
79	Castagno	|	07.23	·	07.45	·	·	·	·	09.56	·	·	·	10.52	·
81	Corbezzi	|	07.26	·	07.48	·	·	·	·	10.00	·	·	·	10.56	·
87	Piteccio	|	|	·	|	·	·	·	·	|	·	·	·	11.03	·
97	Pistoia Ovest	c 07.55	07.41	·	08.03	·	·	·	·	10.15	·	·	·	11.13	·
99	**Pistoia** *a*	07.59	07.45	·	08.07	·	·	·	·	10.20	·	·	·	11.16	·

Km		6349	11439	6351	11489	11625	6385	6353	11637	6355	11639	6387	6357	11641	6359
		2	2	2	2	2	2	2	2	2	2	2	2	2	2
		4 6	4 7	4 8	3 4	4 7	5	4 6	4 7	4 6	4 7	5	4 6	4 7	4 6
0	**Bologna Centrale**	11.04	11.37	12.04	12.04	12.37	·	13.04	13.36	14.04	14.37	·	15.04	15.36	16.04
5	Bologna Borgo Panigale	11.11	11.44	12.11	12.11	12.44	·	13.11	13.43	14.11	14.44	·	15.11	15.43	16.11
7	Casteldebole	11.14	11.47	12.14	12.14	12.47	·	13.14	13.46	14.14	14.47	·	15.14	15.46	16.14
9	Casalecchio Garibaldi	11.18	11.51	12.18	12.18	12.51	·	13.18	13.50	14.18	14.51	·	15.18	15.50	16.18
10	Casalecchio di Reno	11.21	11.54	12.21	12.21	12.54	·	13.21	13.53	14.21	14.54	·	15.21	15.53	16.21
13	Borgonuovo	11.25	11.58	12.25	12.25	12.58	·	13.24	13.57	14.25	14.58	·	15.25	15.57	16.25
16	Pontecchio Marconi	|	|	|	|	|	·	13.27	|	|	|	·	|	|	|
19	Sasso Marconi	11.31	12.05	12.31	12.31	13.05	·	13.31	14.05	14.31	15.05	·	15.31	16.05	16.31
24	Lama di Reno	11.35	12.10	12.35	12.35	13.10	·	13.35	14.10	14.35	15.10	·	15.35	16.10	16.35
27	Marzabotto	11.39	12.13	12.39	12.39	13.13	·	13.39	14.13	14.39	15.13	·	15.39	16.13	16.39
29	Pian di Venola	11.42	·	12.42	12.42	·	·	13.42	·	14.42	·	·	15.42	·	16.42
33	Pioppe di Salvaro	11.48	·	12.48	12.48	·	·	13.48	·	14.48	·	·	15.48	·	16.48
39	Vergato	11.54	·	12.54	12.54	·	·	13.53	·	14.54	·	·	15.54	·	16.54
43	Carbona	|	·	|	|	·	·	13.58	·	14.58	·	·	|	·	|
47	Riola	12.02	·	13.02	13.02	·	·	14.02	·	15.02	·	·	16.02	·	17.02
56	Silla	12.10	·	13.10	13.10	·	·	14.10	·	15.10	·	·	16.10	·	17.10
59	**Porretta Terme**	12.14	·	13.14	13.14	·	13.21	14.14	·	15.14	·	15.24	16.14	·	17.14
62	Ponte della Venturina	·	·	·	·	·	13.26	·	·	·	·	15.29	·	·	·
66	Molino del Pallone	·	·	·	·	·	13.31	·	·	·	·	15.34	·	·	·
69	Biagioni Lagacci	·	·	·	·	·	13.34	·	·	·	·	15.37	·	·	·
74	Pracchia	·	·	·	·	·	13.42	·	·	·	·	15.44	·	·	·
77	S. Mommè	·	·	·	·	·	13.47	·	·	·	·	15.49	·	·	·
79	Castagno	·	·	·	·	·	13.50	·	·	·	·	15.53	·	·	·
81	Corbezzi	·	·	·	·	·	13.53	·	·	·	·	15.57	·	·	·
87	Piteccio	·	·	·	·	·	|	·	·	·	·	|	·	·	·
97	Pistoia Ovest	·	·	·	·	·	14.08	·	·	·	·	16.11	·	·	·
99	**Pistoia** *a*	·	·	·	·	·	14.14	·	·	·	·	16.14	·	·	·

14

Bologna -Porretta Terme -Pistoia

3 Sospeso dal lunedì al sabato dal 8/8 al 15/8; nei festivi.
4 Dal 01/01/2020 servizio di Trenitalia Tper
5 Sospeso fino al 13/9.
6 Sospeso dal 8/8 al 16/8.
7 Si effettua dal 30/8. Sospeso il sabato e nei festivi dal 30/8 nonché dal 31/8 al 12/9.
8 Si effettua nei festivi. Sospeso nei festivi dal 9/8 al 16/8.

14

Bologna -Porretta Terme -Pistoia

4 Dal 01/01/2020 servizio di Trenitalia Tper

5 Sospeso fino al 13/9.

6 Sospeso dal 8/8 al 16/8.

7 Si effettua dal 30/8. Sospeso il sabato e nei festivi dal 30/8 nonché dal 31/8 al 12/9.

10 Il treno potrebbe subire un ritardo in partenza di 10 min. per attesa coincidenza

11 Sospeso dal 8/8 al 15/8.

12 Si effettua fino al 1/8 e dal 30/8. Sospeso il sabato e la domenica fino al 1/8; il sabato e nei festivi dal 30/8.

13 Si effettua fino al 31/7 e dal 31/8. Sospeso il sabato e la domenica fino al 26/7; il sabato e nei festivi dal 5/9.

14 Si effettua il sabato e nei festivi nonché dal 1/8 al 29/8. Sospeso dal 8/8 al 15/8.

15 Si effettua il 7/8.

16 Sospeso dal 7/8 al 15/8.

Km		11643	6361	6389	6337	11437	11645	6365	11491	11647	6367	6369	6393	6393
		4 7	4 6	5 10	4 11	4 11	4 12	4 13	4 14	4 13	4 11	4 11	4 10 15	4 10 16
0	**Bologna Centrale**	16.34	17.04	·	17.34	18.04	18.34	19.04	19.04	19.34	20.04	21.04	22.04	22.04
5	Bologna Borgo Panigale	16.41	17.11	·	17.41	18.11	18.41	19.11	19.11	19.41	20.11	21.11	22.11	22.11
7	Casteldebole	16.44	17.14	·	17.44	18.14	18.44	19.14	19.14	19.44	20.14	21.14	22.14	22.14
9	Casalecchio Garibaldi	16.48	17.18	·	17.47	18.18	18.47	19.18	19.18	19.48	20.18	21.18	22.18	22.18
10	Casalecchio di Reno	16.51	17.21	·	17.50	18.21	18.50	19.21	19.21	19.51	20.21	21.21	22.21	22.21
13	Borgonuovo	16.56	17.24	·	17.54	18.25	18.54	19.25	19.25	19.56	20.25	21.25	22.25	22.25
16	Pontecchio Marconi	|	17.27	·	|	|	|	|	|	|	|	|	|	|
19	Sasso Marconi	17.05	17.31	·	18.05	18.30	19.05	19.31	19.31	20.05	20.31	21.32	22.32	22.32
24	Lama di Reno	17.10	17.35	·	18.09	18.35	19.10	19.35	19.35	20.09	20.35	21.37	22.36	22.36
27	Marzabotto	17.13	17.39	·	18.13	18.39	19.14	19.39	19.39	20.13	20.39	21.41	22.39	22.40
29	Pian di Venola	·	17.42	·	18.16	18.42	19.16	19.42	19.42	20.16	20.42	21.43	·	22.43
33	Pioppe di Salvaro	·	17.48	·	18.20	18.48	19.20	19.48	19.48	20.20	20.48	21.49	·	22.49
39	Vergato	·	17.54	·	18.25	18.54	19.26	19.54	19.54	20.25	20.54	21.55	·	22.55
43	Carbona	·	|	·	|	18.59	|	|	|	|	|	·	|
47	Riola	·	18.02	·	18.33	19.04	19.33	20.02	20.02	20.33	21.02	22.03	·	23.03
56	Silla	·	18.10	·	18.41	19.12	19.41	20.10	20.10	20.41	21.10	22.11	·	23.11
59	**Porretta Terme**	·	18.14	18.24	18.46	19.16	19.46	20.14	20.14	20.46	21.16	22.14	·	23.14
62	Ponte della Venturina	·	·	18.29	·	·	·	·	·	·	·	·	·	·
66	Molino del Pallone	·	·	18.34	·	·	·	·	·	·	·	·	·	·
69	Biagioni Lagacci	·	·	18.38	·	·	·	·	·	·	·	·	·	·
74	Pracchia	·	·	18.45	·	·	·	·	·	·	·	·	·	·
77	S. Mommè	·	·	18.50	·	·	·	·	·	·	·	·	·	·
79	Castagno	·	·	18.54	·	·	·	·	·	·	·	·	·	·
81	Corbezzi	·	·	18.58	·	·	·	·	·	·	·	·	·	·
87	Piteccio	·	·	|	·	·	·	·	·	·	·	·	·	·
97	Pistoia Ovest	·	·	19.13	·	·	·	·	·	·	·	·	·	·
99	**Pistoia** *a*	·	·	19.17	·	·	·	·	·	·	·	·	·	·

Km		6336	6338	11430	6340	6370	11432	11470	11614	6342	6368	6374	11564	6344	6284
		2	2	2	2	2	2	2	2	2	2	2	2	2	2
		1 2	2 3	2 3	2 3	4	2 5	1 2	1 2	1 2	2 5	6	2 7	1 2	8
0	**Pistoia**	·	·	·	·	06.00	·	·	·	·	·	08.23	·	·	09.21
2	Pistoia Ovest	·	·	·	·	06.04	·	·	·	·	·	08.27	·	·	09.25
12	Piteccio	·	·	·	·	|	·	·	·	·	·	|	·	·	09.35
18	Corbezzi	·	·	·	·	06.20	·	·	·	·	·	08.43	·	·	09.42
20	Castagno	·	·	·	·	06.24	·	·	·	·	·	08.47	·	·	09.46
22	S. Mommè	·	·	·	·	06.28	·	·	·	·	·	08.51	·	·	09.50
26	Pracchia	·	·	·	·	06.33	·	·	·	·	·	08.56	·	·	09.55
31	Biagioni Lagacci	·	·	·	·	06.39	·	·	·	·	·	09.02	·	·	10.01
33	Molino del Pallone	·	·	·	·	06.43	·	·	·	·	·	09.05	·	·	10.05
38	Ponte della Venturina	·	·	·	·	06.48	·	·	·	·	·	09.10	·	·	10.10
40	**Porretta Terme**	05.00	05.50	06.08	06.40	06.53	07.18	07.18	07.50	08.22	08.22	09.15	·	09.22	10.15
43	Silla	05.03	05.53	06.11	06.43	·	07.21	07.21	07.53	08.25	08.25	·	·	09.25	·
52	Riola	05.12	06.02	06.19	06.53	·	07.31	07.31	08.03	08.34	08.34	·	·	09.34	·
56	Carbona	|	|	06.23	|	·	07.35	07.35	|	|	|	·	·	|	·
60	Vergato	05.19	06.10	06.29	07.02	·	07.40	07.40	08.10	08.42	08.41	·	·	09.41	·
66	Pioppe di Salvaro	05.25	06.16	06.36	07.10	·	07.48	07.48	08.16	08.48	08.48	·	·	09.48	·
70	Pian di Venola	|	06.20	06.40	07.14	·	07.52	07.52	08.20	08.52	08.52	·	·	09.52	·
72	Marzabotto	05.31	06.25	06.44	07.17	·	07.55	07.55	08.23	08.55	08.55	·	09.21	09.55	·
75	Lama di Reno	05.34	06.28	06.47	07.20	·	07.58	07.58	08.26	08.58	08.58	·	09.24	09.58	·
80	Sasso Marconi	05.39	06.33	06.53	07.30	·	08.05	08.05	08.32	09.05	09.05	·	09.31	10.05	·
83	Pontecchio Marconi	|	|	06.56	07.34	·	|	|	|	|	|	·	|	|	·
85	Borgonuovo	05.45	06.39	07.00	07.37	·	08.10	08.10	08.38	09.10	09.10	·	09.36	10.10	·
89	Casalecchio di Reno	05.49	06.43	07.04	07.42	·	08.14	08.14	08.42	09.14	09.14	·	09.40	10.14	·
90	Casalecchio Garibaldi	05.52	06.45	07.07	07.45	·	08.17	08.17	08.45	09.17	09.17	·	09.43	10.17	·
92	Casteldebole	|	06.48	07.09	|	·	08.20	08.20	08.48	09.20	09.20	·	09.46	10.20	·
94	Bologna Borgo Panigale	05.56	06.51	07.13	07.50	·	08.23	08.23	08.51	09.23	09.23	·	09.51	10.23	·
99	**Bologna Centrale** *a*	06.04	06.58	07.20	07.55	·	08.30	08.30	09.00	09.32	09.32	·	10.02	10.32	·

14

Pistoia -Porretta Terme -Bologna

1 Sospeso dal lunedì al sabato dal 8/8 al 15/8; nei festivi.
2 Dal 01/01/2020 servizio di Trenitalia Tper
3 Sospeso dal 8/8 al 16/8.
4 Sospeso fino al 13/9.
5 Si effettua nei festivi. Sospeso nei festivi dal 9/8 al 16/8.
6 Sospeso nei festivi nonché fino al 13/9.
7 Si effettua dal 30/8. Sospeso il sabato e nei festivi dal 30/8 nonché dal 31/8 al 12/9.
8 Si effettua nei festivi fino al 25/10. Sospeso nei festivi fino al 13/9.

14

Pistoia -Porretta Terme -Bologna

1 Sospeso dal lunedì al sabato dal 8/8 al 15/8; nei festivi.
2 Dal 01/01/2020 servizio di Trenitalia Tper
3 Sospeso dal 8/8 al 16/8.
4 Sospeso fino al 13/9.
5 Si effettua nei festivi. Sospeso nei festivi dal 9/8 al 16/8.
7 Si effettua dal 30/8. Sospeso il sabato e nei festivi dal 30/8 nonché dal 31/8 al 12/9.
9 Si effettua dal 31/8. Sospeso il sabato e nei festivi dal 5/9 nonché dal 31/8 al 12/9.

Km		11436	6346	6348	11438	6350	6380	11622	6352	11632	6354	11420	6384	11638	6356
		2	2	2	2	2	2	2	2 3	2	2	2	2	2	2
		2 7	2 3	1 2	2 9	2 3	4	2 7		2 7	2 5	1 2	4	2 7	2 3
0	**Pistoia**	·	·	·	·	·	12.20	·	·	·	·	·	14.20	·	·
2	Pistoia Ovest	·	·	·	·	·	12.24	·	·	·	·	·	14.24	·	·
12	Piteccio	·	·	·	·	·	|	·	·	·	·	·	|	·	·
18	Corbezzi	·	·	·	·	·	12.41	·	·	·	·	·	14.39	·	·
20	Castagno	·	·	·	·	·	12.45	·	·	·	·	·	14.42	·	·
22	S. Mommè	·	·	·	·	·	12.49	·	·	·	·	·	14.46	·	·
26	Pracchia	·	·	·	·	·	12.53	·	·	·	·	·	14.51	·	·
31	Biagioni Lagacci	·	·	·	·	·	12.58	·	·	·	·	·	14.57	·	·
33	Molino del Pallone	·	·	·	·	·	13.02	·	·	·	·	·	15.01	·	·
38	Ponte della Venturina	·	·	·	·	·	13.07	·	·	·	·	·	15.06	·	·
40	**Porretta Terme**	·	10.22	11.22	·	12.22	13.14	·	13.22	·	14.22	14.22	15.12	·	15.22
43	Silla	·	10.25	11.25	·	12.25	·	·	13.25	·	14.25	14.25	·	·	15.25
52	Riola	·	10.34	11.34	·	12.34	·	·	13.33	·	14.34	14.34	·	·	15.34
56	Carbona	·	|	|	·	|	·	·	13.37	·	|	|	·	·	|
60	Vergato	·	10.41	11.41	·	12.41	·	·	13.41	·	14.41	14.41	·	·	15.41
66	Pioppe di Salvaro	·	10.48	11.48	·	12.48	·	·	13.48	·	14.48	14.48	·	·	15.48
70	Pian di Venola	·	10.52	11.52	·	12.52	·	·	13.52	·	14.52	14.52	·	·	15.52
72	Marzabotto	10.22	10.55	11.55	12.22	12.55	·	13.22	13.55	14.22	14.55	14.55	·	15.22	15.55
75	Lama di Reno	10.25	10.58	11.58	12.25	12.58	·	13.25	13.58	14.25	14.58	14.58	·	15.25	15.58
80	Sasso Marconi	10.31	11.05	12.05	12.31	13.05	·	13.31	14.05	14.31	15.05	15.05	·	15.31	16.05
83	Pontecchio Marconi	|	|	|	|	|	·	|	|	|	|	|	·	|	|
85	Borgonuovo	10.37	11.10	12.10	12.37	13.10	·	13.37	14.10	14.37	15.10	15.10	·	15.37	16.10
89	Casalecchio di Reno	10.41	11.14	12.14	12.41	13.14	·	13.41	14.14	14.41	15.14	15.14	·	15.41	16.14
90	Casalecchio Garibaldi	10.44	11.17	12.17	12.44	13.17	·	13.44	14.17	14.44	15.17	15.17	·	15.44	16.17
92	Casteldebole	10.47	11.20	12.20	12.47	13.20	·	13.47	14.20	14.47	15.20	15.20	·	15.47	16.20
94	Bologna Borgo Panigale	10.50	11.23	12.23	12.50	13.23	·	13.50	14.23	14.50	15.23	15.23	·	15.50	16.23
99	**Bologna Centrale** *a*	10.58	11.32	12.32	12.58	13.32	·	13.58	14.32	14.58	15.32	15.32	·	15.58	16.32

Km		11640	6358	11642	6360	6386	6362	6362	6364	6390	6366	11648	FI798	11620
		2 7	2 3	2 7	2 3	4	2 3	2 10	2 11	4 12	2 11	2 13	14	2 13
0	**Pistoia**	·	·	·	·	17.21	·	·	·	19.26	·	·	19.38	·
2	Pistoia Ovest	·	·	·	·	17.25	·	·	·	19.29	·	·	19.42	·
12	Piteccio	·	·	·	·	|	·	·	·	|	·	·	|	·
18	Corbezzi	·	·	·	·	17.40	·	·	·	19.46	·	·	|	·
20	Castagno	·	·	·	·	17.44	·	·	·	19.49	·	·	|	·
22	S. Mommè	·	·	·	·	17.48	·	·	·	19.52	·	·	|	·
26	Pracchia	·	·	·	·	17.53	·	·	·	19.57	·	·	20.18	·
31	Biagioni Lagacci	·	·	·	·	17.59	·	·	·	20.03	·	·	20.29	·
33	Molino del Pallone	·	·	·	·	18.03	·	·	·	20.07	·	·	20.34	·
38	Ponte della Venturina	·	·	·	·	18.08	·	·	·	20.12	·	·	20.45	·
40	**Porretta Terme**	·	16.22	·	17.22	18.16	18.21	·	19.21	20.16	20.21	20.50	20.52	21.22
43	Silla	·	16.25	·	17.25	·	18.24	·	19.24	·	20.24	20.53	·	21.25
52	Riola	·	16.34	·	17.33	·	18.34	·	19.34	·	20.34	21.03	·	21.34
56	Carbona	·	|	·	17.37	·	|	·	|	·	|	|	·	|
60	Vergato	·	16.42	·	17.41	·	18.41	·	19.42	·	20.42	21.10	·	21.41
66	Pioppe di Salvaro	·	16.48	·	17.48	·	18.48	·	19.48	·	20.48	21.16	·	21.49
70	Pian di Venola	·	16.52	·	17.52	·	18.52	·	19.52	·	20.52	21.20	·	21.53
72	Marzabotto	16.22	16.56	17.22	17.55	·	18.55	18.55	19.56	·	20.56	21.23	·	21.56
75	Lama di Reno	16.25	16.59	17.25	17.58	·	18.58	18.58	19.59	·	20.59	21.26	·	21.59
80	Sasso Marconi	16.31	17.05	17.31	18.05	·	19.05	19.05	20.05	·	21.05	21.32	·	22.05
83	Pontecchio Marconi	|	|	|	|	·	|	|	|	·	|	|	·	|
85	Borgonuovo	16.37	17.11	17.36	18.10	·	19.10	19.10	20.10	·	21.10	21.38	·	22.10
89	Casalecchio di Reno	16.41	17.15	17.40	18.14	·	19.14	19.14	20.14	·	21.14	21.42	·	22.14
90	Casalecchio Garibaldi	16.44	17.17	17.43	18.17	·	19.17	19.17	20.17	·	21.17	21.44	·	22.17
92	Casteldebole	16.47	17.20	17.46	18.20	·	19.20	19.20	20.20	·	21.20	21.47	·	22.20
94	Bologna Borgo Panigale	16.50	17.23	17.51	18.23	·	19.23	19.23	20.23	·	21.23	21.51	·	22.23
99	**Bologna Centrale** *a*	16.58	17.32	18.02	18.32	·	19.32	19.32	20.33	·	21.32	22.00	·	22.32

14

Pistoia -Porretta Terme -Bologna

2 Dal 01/01/2020 servizio di Trenitalia Tper

3 Sospeso dal 8/8 al 16/8.

4 Sospeso fino al 13/9.

7 Si effettua dal 30/8. Sospeso il sabato e nei festivi dal 30/8 nonché dal 31/8 al 12/9.

10 Si effettua il 16/8.

11 Sospeso dal 8/8 al 15/8.

12 Il treno potrebbe subire un ritardo in partenza di 10 min. per attesa coincidenza

13 Si effettua fino al 31/7 e dal 31/8. Sospeso il sabato e la domenica fino al 26/7; il sabato e nei festivi dal 5/9.

14 Si effettua fino al 13/9.

15

Bologna -Castelbolognese -Ravenna

Il viaggiatore in possesso di Abbonamento Mensile o Annuale (escluso il settimanale) a Tariffa Regionale Emilia Romagna nel cui itinerario sia compresa la tratta Castelbolognese-Russi può percorrere indifferentemente la via di Granarolo o la via di Solarolo.

a Fermata a: S.S. S.Vitale ang. V. Chiusa
b Fermata a: S.S. S.Vitale ang. V. Baracca

1 Dal 01/01/2020 servizio di Trenitalia Tper
2 Sospeso il sabato e la domenica fino al 30/8.
3 Si effettua il sabato e la domenica fino al 30/8.
4 Non sono ammesse le comitive con biglietto scontato.
5 Gli autoservizi sostitutivi non effettuano il servizio di trasporto di bici al seguito
6 L`orario del bus nelle fermate intermedie potrebbe subire lievi modifiche, anche in anticipo.
7 Si effettua dal lunedì al venerdì fino al 31/7; nei lavorativi escluso il sabato dal 31/8.
8 I viaggiatori sono ammessi limitatamente alla disponibilità dei posti.
9 Si effettua il sabato e la domenica fino al 28/6.
10 Si effettua la domenica fino al 28/6.
11 Sospeso il sabato e la domenica fino al 28/6.
12 Si effettua il 6/9.
13 Si effettua il sabato e la domenica fino al 28/6 nonché il 3/10 e il 4/10.

Km		6579 1 2	2907 1 3	BO203 2 1 4 5 6 7 8	6463 2 1	95343 1 9	11523 1	95347 1 10	6467 1 11	32563 1 12	BO371 2 1 13	2121	95557 1 10
Km	Provenienza	■	■	■	■	■	■	■	■	■	■	■	■
0	**Bologna Centrale**	00.35	00.44	·	05.00	·	06.00	06.00	·	06.05	·	06.32	06.50
3	Bologna S. Vitale	|	|	·	|	·	|	|	·	|	·	|	|
7	San Lazzaro di Savena	00.43	00.51	·	|	·	|	|	·	|	·	|	|
13	Ozzano dell'Emilia	00.49	00.56	·	|	·	06.10	06.10	·	06.19	·	|	|
17	Varignana	|	|	·	05.12	·	|	|	·	|	·	|	|
24	Castel S. Pietro Terme	00.56	01.03	·	05.19	·	06.19	06.19	·	06.28	·	06.46	07.04
35	Imola	01.05	01.11	·	05.27	·	06.27	06.27	·	06.36	·	06.55	07.12
42	**Castelbolognese-Riolo T.** *a*	01.13	01.27	·	05.32	·	06.32	06.32	·	06.40	·	07.01	07.18
	Castelbolognese-Riolo T.	·	01.28	05.20	05.33	06.25	06.33	06.33	06.40	06.41	·	07.02	07.19
48	Solarolo	·	·	05.30	·	06.31	·	·	06.46	·	·	·	07.25
52	Barbiano	·	·	·	·	06.36	·	·	06.51	·	·	·	07.29
56	**Lugo** *a*	·	·	05.40	·	06.40	·	·	06.55	·	·	·	07.33
	Lugo	·	·	***05.58***	·	·	·	·	·	·	·	·	·
	Lavezzola *a*	·	·	***06.30***	·	·	·	·	·	·	·	·	·
	Lugo	·	·	·	·	·	·	·	***07.07***	·	·	·	·
	Granarolo Faentino *a*	·	·	·	·	·	·	·	***07.18***	·	·	·	·
56	**Lugo**	·	·	05.41	·	·	·	·	06.57	·	07.00	·	·
61	Bagnacavallo	·	·	a 05.46	·	·	·	·	07.08	·	a 07.08	·	·
67	**Russi**	·	·	05.55	·	·	·	·	07.14	·	07.23	·	·
71	Godo	·	·	b 05.59	·	·	·	·	07.19	·	b 07.31	·	·
84	**Ravenna** *a*	·	·	06.20	·	·	·	·	07.30	·	07.56	·	·
	Ravenna	·	·	***06.26***	·	·	·	·	***07.54***	·	·	·	·
	Lavezzola *a*	·	·	***06.55***	·	·	·	·	***08.25***	·	·	·	·
	Ferrara *a*	·	·	***07.40***	·	·	·	·	***09.04***	·	·	·	·
	Ravenna	·	·	***06.28***	·	·	·	·	***07.47***	·	·	·	·
	Rimini *a*	·	02.13	***07.23***	06.30	·	07.30	07.30	***08.42***	07.35	·	08.03	·
	Destinazione	Faenza	Pesaro	■	■	■	■	■	■	■	■	Ancona	■

Km		2993 1 14	2993 1 15	11525 1	BO373 2 1 16	6407 1 17	6483 1 18	2931 1 19	11407 1 4 20	11613 1	2997 1 9	2997 1 11	2911 1 3
Km	Provenienza	■	■	■	■	Ferrara	■	Piacenza	Piacenza	■	■	■	Piacenza
0	**Bologna Centrale**	06.50	06.50	07.05	·	07.18	·	07.32	07.32	07.40	08.06	08.06	08.23
3	Bologna S. Vitale	|	|	|	·	07.23	·	|	|	07.45	|	|	|
7	San Lazzaro di Savena	|	|	|	·	07.27	·	|	|	07.49	|	|	|
13	Ozzano dell'Emilia	|	|	07.15	·	07.32	·	07.41	07.41	07.55	|	|	|
17	Varignana	|	|	07.19	·	07.36	·	07.45	07.45	07.59	|	|	|
24	Castel S. Pietro Terme	07.04	07.04	07.25	·	07.42	·	07.52	07.52	08.05	|	|	08.39
35	Imola	07.12	07.12	07.32	·	07.50	·	08.00	08.00	08.16	08.27	08.27	08.46
42	**Castelbolognese-Riolo T.** *a*	07.18	07.18	07.37	·	·	·	08.05	08.05	·	08.32	08.32	08.51
	Castelbolognese-Riolo T.	07.19	07.19	07.38	·	·	07.50	08.06	08.06	·	08.34	08.34	08.52
48	Solarolo	07.25	07.25	·	·	·	07.55	·	·	·	08.40	08.40	·
52	Barbiano	07.29	07.29	·	·	·	|	·	·	·	|	|	·
56	**Lugo** *a*	07.33	07.33	·	·	·	08.01	·	·	·	08.46	08.46	·
	Lugo	·	·	·	·	·	·	·	·	·	·	·	·
	Lavezzola *a*	·	·	·	·	·	·	·	·	·	·	·	·
	Lugo	·	·	·	·	·	·	·	·	·	·	·	·
	Granarolo Faentino *a*	·	·	·	·	·	·	·	·	·	·	·	·
56	**Lugo**	·	07.34	·	07.40	·	08.02	·	·	·	·	08.48	·
61	Bagnacavallo	·	07.41	·	a 07.48	·	08.11	·	·	·	·	08.53	·
67	**Russi**	·	07.49	·	08.03	·	08.18	·	·	·	·	09.00	·
71	Godo	·	07.54	·	b 08.11	·	08.22	·	·	·	·	|	·
84	**Ravenna** *a*	·	08.05	·	08.36	·	08.34	·	·	·	·	09.15	·
	Ravenna	·	***08.43***	·	·	·	***08.43***	·	·	·	·	***09.55***	·
	Lavezzola *a*	·	***09.08***	·	·	·	***09.08***	·	·	·	·	***10.26***	·
	Ferrara *a*	·	***09.55***	·	·	·	***09.55***	·	·	·	·	***11.07***	·
	Ravenna	·	***08.47***	·	·	·	***08.47***	·	·	·	·	09.19	·
	Rimini *a*	·	***09.42***	08.36	·	·	***09.42***	09.03	09.03	·	·	10.17	09.49
	Destinazione	■	■	■	■	■	■	Ancona	Ancona	■	■	■	Pesaro

15 Bologna -Castelbolognese -Ravenna

Il viaggiatore in possesso di Abbonamento Mensile o Annuale (escluso il settimanale) a Tariffa Regionale Emilia Romagna nel cui itinerario sia compresa la tratta Castelbolognese-Russi può percorrere indifferentemente la via di Granarolo o la via di Solarolo.

a Fermata a: S.S. S.Vitale ang. V. Chiusa

b Fermata a: S.S. S.Vitale ang. V. Baracca

1 Dal 01/01/2020 servizio di Trenitalia Tper

3 Si effettua il sabato e la domenica fino al 30/8.

4 Non sono ammesse le comitive con biglietto scontato.

9 Si effettua il sabato e la domenica fino al 28/6.

11 Sospeso il sabato e la domenica fino al 28/6.

14 Si effettua il 20/6 e il 27/6.

15 Si effettua nei lavorativi. Sospeso il 20/6 e il 27/6.

16 Si effettua il 20/6, il 27/6 e il 3/10.

17 Si effettua fino al 1/8 e dal 31/8. Sospeso la domenica fino al 26/7; nei festivi dal 6/9.

18 Si effettua fino al 1/8 e dal 30/8. Sospeso la domenica fino al 26/7; nei festivi dal 30/8 nonché il 20/6 e il 27/6.

19 Si effettua il sabato e nei festivi nonché dal 15/6 al 12/9.

20 Si effettua dal 14/9. Sospeso il sabato e nei festivi dal 19/9.

15

Bologna -Castelbolognese -Ravenna

@ Il viaggiatore in possesso di Abbonamento Mensile o Annuale (escluso il settimanale) a Tariffa Regionale Emilia Romagna nel cui itinerario sia compresa la tratta Castelbolognese-Russi può percorrere indifferentemente la via di Granarolo o la via di Solarolo.

a Fermata a: S.S. S.Vitale ang. V. Chiusa
b Fermata a: S.S. S.Vitale ang. V. Baracca

1 Dal 01/01/2020 servizio di Trenitalia Tper

2 Sospeso il sabato e la domenica fino al 30/8.

3 Si effettua il sabato e la domenica fino al 30/8.

4 Non sono ammesse le comitive con biglietto scontato.

5 Gli autoservizi sostitutivi non effettuano il servizio di trasporto di bici al seguito

6 L`orario del bus nelle fermate intermedie potrebbe subire lievi modifiche, anche in anticipo.

8 I viaggiatori sono ammessi limitatamente alla disponibilità dei posti.

9 Si effettua il sabato e la domenica fino al 28/6.

13 Si effettua il sabato e la domenica fino al 28/6 nonché il 3/10 e il 4/10.

21 Sospeso il sabato fino al 29/8; nei festivi.

22 Si effettua il sabato e la domenica fino al 30/8. Sospeso il sabato e la domenica fino al 28/6.

23 Si effettua il sabato e la domenica.

		BO375 [2] 1 13	2123 1 4	6401 1 21	6587 1 3	2917 1 9	2999 1 2	2917 1 22	1755 1 23	6409 [2] 1	BO377 [2] 1 13	2891 1 4	BO310 [2] 1 4 5 6 8
Km	Provenienza	■	Piacenza	■	■	■	■	■	Milano	■	■	Voghera	Faenza
0	**Bologna Centrale**	·	08.32	08.50	08.50	09.06	09.06	09.06	09.12	09.18	·	09.32	·
3	Bologna S. Vitale	·	|	08.55	08.55	|	|	|	|	09.23	·	|	·
7	San Lazzaro di Savena	·	|	08.59	08.59	|	|	|	|	09.27	·	|	·
13	Ozzano dell'Emilia	·	|	09.04	09.04	|	|	|	|	09.32	·	|	·
17	Varignana	·	|	09.08	09.08	|	|	|	|	09.36	·	|	·
24	Castel S. Pietro Terme	·	08.46	09.14	09.13	|	|	|	|	09.42	·	09.46	·
35	Imola	·	08.55	09.22	09.21	09.27	09.27	09.27	09.44	09.50	·	09.55	·
42	**Castelbolognese-Riolo T.** *a*	·	09.01	·	09.27	09.32	09.32	09.32	|	·	·	10.01	·
	Castelbolognese-Riolo T.	·	09.02	·	09.28	09.34	09.34	09.34	|	·	·	10.02	·
48	Solarolo	·	·	·	·	09.40	09.40	09.40	·	·	·	·	·
52	Barbiano	·	·	·	·	|	|	|	·	·	·	·	·
56	**Lugo** *a*	·	·	·	·	09.46	09.46	09.46	·	·	·	·	·
	Lugo	·	·	·	·	·	·	·	·	·	·	·	·
	Lavezzola *a*	·	·	·	·	·	·	·	·	·	·	·	·
	Lugo	·	·	·	·	·	·	·	·	·	·	·	·
	Granarolo Faentino *a*	·	·	·	·	·	·	·	·	·	·	·	·
56	**Lugo**	08.55	·	·	·	·	09.48	09.48	·	·	09.55	·	·
61	Bagnacavallo	09.03	·	·	·	·	09.53	09.53	·	·	a 10.03	·	·
67	**Russi**	09.18	·	·	·	·	10.00	10.00	·	·	10.18	·	✕ 10.38
71	Godo	09.26	·	·	·	·	10.04	10.04	·	·	b 10.26	·	b 10.44
84	**Ravenna** *a*	09.51	·	·	·	·	10.16	10.16	·	·	10.51	·	✕ 11.06
	Ravenna	·	·	·	·	·	***10.40***	·	·	·	·	·	·
	Lavezzola *a*	·	·	·	·	·	***11.12***	·	·	·	·	·	·
	Ferrara *a*	·	·	·	·	·	***12.00***	·	·	·	·	·	·
	Ravenna	·	·	·	·	·	·	10.19	·	·	·	·	·
	Rimini *a*	·	10.03	·	10.20	·	·	11.17	10.32	·	·	11.05	·
	Destinazione	■	Ancona	■	Pesaro	■	■	■	Pescara	■	■	■	■

Km	Provenienza	6571 1 9	6571 1 11	1759 1 3	6411 1 24	11413 1 25	BO379 1 13	2957 1 26	1753 1 27	2125 1 4	2135 1 4	3001 1 9	3001 1 11
		■	■	Milano	Ferrara	■	■	■	Piacenza	Piacenza	Piacenza	■	■
0	**Bologna Centrale**	{ 10.06	{ 10.06	{ 10.12	{ 10.18	{ 10.18	·	{ 10.18	{ 10.21	Ⓐ 10.32	© 10.32	{ 11.06	{ 11.06
3	Bologna S. Vitale	{ |	{ |	{ |	{ 10.23	{ 10.23	·	{ 10.23	{ |	{ |	{ |	{ |	{ |
7	San Lazzaro di Savena	{ |	{ |	{ |	{ 10.27	{ 10.27	·	{ 10.27	{ |	{ |	{ |	{ |	{ |
13	Ozzano dell'Emilia	{ |	{ |	{ |	{ 10.32	{ 10.32	·	{ 10.32	{ |	{ |	{ |	{ |	{ |
17	Varignana	{ |	{ |	{ |	{ 10.36	{ 10.36	·	{ 10.36	{ |	{ |	{ |	{ |	{ |
24	Castel S. Pietro Terme	{ |	{ |	{ 10.29	{ 10.42	{ 10.42	·	{ 10.42	{ |	{ 10.49	{ 10.49	{ |	{ |
35	Imola	{ 10.27	{ 10.27	{ 10.38	{ 10.50	{ 10.50	·	{ 10.51	{ 10.46	{ 10.58	{ 10.58	{ 11.27	{ 11.27
42	**Castelbolognese-Riolo T.** *a*	{ 10.32	{ 10.32	{ 10.44	·	·	·	{ 10.57	{ 10.52	{ 11.03	{ 11.03	{ 11.32	{ 11.32
	Castelbolognese-Riolo T.	{ 10.34	{ 10.34	{ 10.45	·	·	·	{ 10.59	{ 10.53	{ 11.04	{ 11.04	{ 11.34	{ 11.34
48	Solarolo	{ 10.40	{ 10.40	{ ·	·	·	·	{ ·	{ ·	{ ·	{ ·	{ 11.40	{ 11.40
52	Barbiano	{ |	{ |	{ ·	·	·	·	{ ·	{ ·	{ ·	{ ·	{ |	{ |
56	**Lugo** *a*	{ 10.46	{ 10.46	{ ·	·	·	·	{ ·	{ ·	{ ·	{ ·	{ 11.46	{ 11.46
	Lugo	·	·	·	·	·	·	·	·	·	·	·	·
	Lavezzola *a*	·	·	·	·	·	·	·	·	·	·	·	·
	Lugo	·	·	·	·	·	·	·	·	·	·	·	·
	Granarolo Faentino *a*	·	·	·	·	·	·	·	·	·	·	·	·
56	**Lugo**	·	{ 10.48	{ ·	·	·	{ 10.55	{ ·	{ ·	{ ·	{ ·	·	{ 11.48
61	Bagnacavallo	·	{ 10.53	{ ·	·	·	{ a 11.03	{ ·	{ ·	{ ·	{ ·	·	{ 11.53
67	**Russi**	·	{ 11.00	{ ·	·	·	{ 11.18	{ ·	{ ·	{ ·	{ ·	·	{ 12.00
71	Godo	·	{ |	{ ·	·	·	{ b 11.26	{ ·	{ ·	{ ·	{ ·	·	{ 12.04
84	**Ravenna** *a*	·	{ 11.15	{ ·	·	·	{ 11.51	{ ·	{ ·	{ ·	{ ·	·	{ 12.16
	Ravenna	·	{ ***11.47***	·	·	·	·	·	·	·	·	·	{ ***13.10***
	Lavezzola *a*	·	{ ***12.15***	·	·	·	·	·	·	·	·	·	{ ***13.43***
	Ferrara *a*	·	{ ***12.59***	·	·	·	·	·	·	·	·	·	{ ***14.24***
	Ravenna	·	·	·	·	·	·	·	·	·	·	·	{ 12.19
	Rimini *a*	·	·	{ 11.32	·	·	·	{ 11.50	{ 11.53	Ⓐ 12.25	© 12.03	·	{ 13.17
	Destinazione	■	■	■	■	■	■	■	Ancona	Ancona	Ancona	■	■

15 Bologna -Castelbolognese -Ravenna

Ⓦ **Il viaggiatore in possesso di Abbonamento Mensile o Annuale (escluso il settimanale) a Tariffa Regionale Emilia Romagna nel cui itinerario sia compresa la tratta Castelbolognese-Russi può percorrere indifferentemente la via di Granarolo o la via di Solarolo.**

a Fermata a: S.S. S.Vitale ang. V. Chiusa
b Fermata a: S.S. S.Vitale ang. V. Baracca

1 Dal 01/01/2020 servizio di Trenitalia Tper
3 Si effettua il sabato e la domenica fino al 30/8.
4 Non sono ammesse le comitive con biglietto scontato.
9 Si effettua il sabato e la domenica fino al 28/6.
11 Sospeso il sabato e la domenica fino al 28/6.
13 Si effettua il sabato e la domenica fino al 28/6 nonché il 3/10 e il 4/10.
24 Si effettua fino al 1/8 e dal 30/8. Sospeso il sabato e la domenica fino al 1/8; nei festivi dal 30/8.
25 Si effettua dal 3/8 al 29/8. Sospeso il sabato e la domenica dal 8/8 al 29/8.
26 Si effettua il sabato fino al 29/8. Sospeso il 15/8.
27 Si effettua nei festivi fino al 30/8.

15

Bologna -Castelbolognese -Ravenna

Ⓦ **Il viaggiatore in possesso di Abbonamento Mensile o Annuale (escluso il settimanale) a Tariffa Regionale Emilia Romagna nel cui itinerario sia compresa la tratta Castelbolognese-Russi può percorrere indifferentemente la via di Granarolo o la via di Solarolo.**

a Fermata a: S.S. S.Vitale ang. V. Chiusa
b Fermata a: S.S. S.Vitale ang. V. Baracca

1 Dal 01/01/2020 servizio di Trenitalia Tper

4 Non sono ammesse le comitive con biglietto scontato.

9 Si effettua il sabato e la domenica fino al 28/6.

11 Sospeso il sabato e la domenica fino al 28/6.

13 Si effettua il sabato e la domenica fino al 28/6 nonché il 3/10 e il 4/10.

21 Sospeso il sabato fino al 29/8; nei festivi.

27 Si effettua nei festivi fino al 30/8.

28 Si effettua il sabato.

29 Si effettua dal 13/9. Sospeso nei festivi dal 13/9.

Km	Provenienza	1751	6465	6421	BO381	11535	6477	6477	BO383	2275	6565	2127	6327
		1 27	1 21	1	1 13	1	1 9	1 11	1 13	1 4 28	1	1	1 29
		Milano	■	■	■	Piacenza	■	■	■	Milano	■	Piacenza	■
0	**Bologna Centrale**	11.18	·	11.18	·	11.32	12.06	12.06	·	12.12	Ⓑ 12.18	12.32	·
3	Bologna S. Vitale	|	·	11.23	·	|	|	|	·	12.17	12.23	|	·
7	San Lazzaro di Savena	|	·	11.27	·	|	|	|	·	12.21	12.27	|	·
13	Ozzano dell'Emilia	|	·	11.32	·	|	|	|	·	12.26	12.32	|	·
17	Varignana	|	·	11.36	·	|	|	|	·	12.30	12.36	|	·
24	Castel S. Pietro Terme	|	·	11.42	·	11.46	|	|	·	12.35	12.41	12.46	·
35	Imola	11.41	11.43	11.50	·	11.55	12.27	12.27	·	12.43	12.49	12.55	·
42	**Castelbolognese-Riolo T.** *a*	11.47	11.48	·	·	12.01	12.32	12.32	·	12.56	12.55	13.01	·
	Castelbolognese-Riolo T.	11.48	11.49	·	·	12.02	12.34	12.34	·	12.57	12.56	13.02	·
48	Solarolo	·	·	·	·	·	12.40	12.40	·	·	·	·	·
52	Barbiano	·	·	·	·	·	|	|	·	·	·	·	·
56	**Lugo** *a*	·	·	·	·	·	12.46	12.46	·	·	·	·	·
	Lugo	·	·	·	·	·	·	·	·	·	·	·	·
	Lavezzola *a*	·	·	·	·	·	·	·	·	·	·	·	·
	Lugo	·	·	·	·	·	·	·	·	·	·	·	·
	Granarolo Faentino *a*	·	·	·	·	·	·	·	·	·	·	·	·
56	**Lugo**	·	·	·	11.55	·	·	12.48	12.55	·	·	·	13.12
61	Bagnacavallo	·	·	·	a 12.03	·	·	12.53	a 13.03	·	·	·	13.17
67	**Russi**	·	·	·	12.18	·	·	13.00	13.18	·	·	·	13.23
71	Godo	·	·	·	b 12.26	·	·	13.04	b 13.26	·	·	·	13.28
84	**Ravenna** *a*	·	·	·	12.51	·	·	13.16	13.51	·	·	·	13.39
	Ravenna	·	·	·	·	·	·	·	·	·	·	·	***14.25***
	Lavezzola *a*	·	·	·	·	·	·	·	·	·	·	·	***15.00***
	Ferrara *a*	·	·	·	·	·	·	·	·	·	·	·	***15.46***
	Ravenna	·	·	·	·	·	·	13.19	·	·	·	·	***14.19***
	Rimini *a*	12.50	12.54	·	·	13.09	·	14.17	·	13.59	Ⓑ 14.00	14.03	***15.17***
	Destinazione	■	■	■	■	Ancona	■	■	■	■	■	Ancona	■

Km		6413	6435	3003	3003	11537	6447	BO385	11539	11581	3005	3005	2955
		1 30	1 31	1 9	1 11	1 2	2 1	2 1 13	12	12	1 9	1 11	1 3
	Provenienza	Ferrara	■	■	■	■	■	■	■	■	■	■	■
0	**Bologna Centrale**	12.50	12.50	13.06	13.06	·	13.18	·	13.32	13.32	14.06	14.06	14.12
3	Bologna S. Vitale	12.55	12.55	|	|	·	13.23	·	|	|	|	|	|
7	San Lazzaro di Savena	12.59	12.59	|	|	·	13.27	·	|	|	|	|	|
13	Ozzano dell'Emilia	13.04	13.04	|	|	·	13.32	·	|	|	|	|	|
17	Varignana	13.08	13.08	|	|	·	13.36	·	|	|	|	|	|
24	Castel S. Pietro Terme	13.14	13.14	|	|	·	13.42	·	13.46	13.46	|	|	14.26
35	Imola	13.22	13.22	13.27	13.27	13.43	13.50	·	13.55	13.55	14.27	14.27	14.35
42	**Castelbolognese-Riolo T.** *a*	·	·	13.32	13.32	13.48	·	·	14.01	14.01	14.32	14.32	14.41
	Castelbolognese-Riolo T.	·	·	13.34	13.34	13.49	·	·	14.02	14.02	14.34	14.34	14.42
48	Solarolo	·	·	13.40	13.40	·	·	·	·	·	14.40	14.40	·
52	Barbiano	·	·	|	|	·	·	·	·	|	|	·
56	**Lugo** *a*	·	·	13.46	13.46	·	·	·	·	·	14.46	14.46	·
	Lugo	·	·	·	·	·	·	·	·	·	·	·	·
	Lavezzola *a*	·	·	·	·	·	·	·	·	·	·	·	·
	Lugo	·	·	·	·	·	·	·	·	·	·	***15.22***	·
	Granarolo Faentino *a*	·	·	·	·	·	·	·	·	·	·	***15.33***	·
56	**Lugo**	·	·	·	13.48	·	·	13.55	·	·	·	14.48	·
61	Bagnacavallo	·	·	·	13.53	·	·	a 14.03	·	·	·	14.53	·
67	**Russi**	·	·	·	14.00	·	·	14.18	·	·	·	15.00	·
71	Godo	·	·	·	14.04	·	·	b 14.26	·	·	·	15.04	·
84	**Ravenna** *a*	·	·	·	14.16	·	·	14.51	·	·	·	15.16	·
	Ravenna	·	·	·	***14.25***	·	·	·	·	·	·	***16.16***	·
	Lavezzola *a*	·	·	·	***15.00***	·	·	·	·	·	·	***16.44***	·
	Ferrara *a*	·	·	·	***15.46***	·	·	·	·	·	·	***17.24***	·
	Ravenna	·	·	·	14.19	·	·	·	·	·	·	15.19	·
	Rimini *a*	·	·	·	15.17	14.54	·	·	15.01	15.01	·	16.17	15.34
	Destinazione	■	■	■	■	■	■	■	Ancona	Ancona	■	■	■

15 Bologna -Castelbolognese -Ravenna

Il viaggiatore in possesso di Abbonamento Mensile o Annuale (escluso il settimanale) a Tariffa Regionale Emilia Romagna nel cui itinerario sia compresa la tratta Castelbolognese-Russi può percorrere indifferentemente la via di Granarolo o la via di Solarolo.

a Fermata a: S.S. S.Vitale ang. V. Chiusa
b Fermata a: S.S. S.Vitale ang. V. Baracca
1 Dal 01/01/2020 servizio di Trenitalia Tper
2 Sospeso il sabato e la domenica fino al 30/8.
3 Si effettua il sabato e la domenica fino al 30/8.
9 Si effettua il sabato e la domenica fino al 28/6.
11 Sospeso il sabato e la domenica fino al 28/6.
13 Si effettua il sabato e la domenica fino al 28/6 nonché il 3/10 e il 4/10.
30 Si effettua fino al 31/7 e dal 31/8. Sospeso il sabato e la domenica fino al 26/7; il sabato e nei festivi dal 5/9.
31 Si effettua il sabato nonché dal 3/8 al 29/8. Sospeso nei festivi dal 9/8 al 23/8.

15
Bologna -Castelbolognese -Ravenna

Il viaggiatore in possesso di Abbonamento Mensile o Annuale (escluso il settimanale) a Tariffa Regionale Emilia Romagna nel cui itinerario sia compresa la tratta Castelbolognese-Russi può percorrere indifferentemente la via di Granarolo o la via di Solarolo.

a Fermata a: S.S. S.Vitale ang. V. Chiusa
b Fermata a: S.S. S.Vitale ang. V. Baracca
1 Dal 01/01/2020 servizio di Trenitalia Tper
4 Non sono ammesse le comitive con biglietto scontato.
9 Si effettua il sabato e la domenica fino al 28/6.
11 Sospeso il sabato e la domenica fino al 28/6.
13 Si effettua il sabato e la domenica fino al 28/6 nonché il 3/10 e il 4/10.
17 Si effettua fino al 1/8 e dal 31/8. Sospeso la domenica fino al 26/7; nei festivi dal 6/9.
32 Si effettua la domenica fino al 30/8.
33 Si effettua dal 3/8 al 29/8. Sospeso nei festivi dal 9/8 al 23/8.

Km		6473 1	BO387 1 13	2129 1 4	6489 1	2937 1 32	3007 1 9	3007 1 11	6567 1	6425 1 33	6429 1	11593 1 17	BO389 1 13
Km	Provenienza	■	■	Piacenza	■	■	■	■	■	■	■	S. Pietro	■
0	**Bologna Centrale**	✕ 14.18	·	14.32	✕ 14.50	15.00	15.06	15.06	·	15.18	† 15.18	15.18	·
3	Bologna S. Vitale	14.23	·	|	14.55	|	|	|	·	15.23	15.23	15.23	·
7	San Lazzaro di Savena	14.27	·	|	14.59	|	|	|	·	15.27	15.27	15.27	·
13	Ozzano dell'Emilia	14.32	·	|	15.04	|	|	|	·	15.32	15.32	15.32	·
17	Varignana	14.36	·	|	15.08	|	|	|	·	15.36	15.36	15.36	·
24	Castel S. Pietro Terme	14.42	·	14.46	15.14	15.13	|	|	·	15.42	15.42	15.42	·
35	Imola	✕ 14.50	·	14.55	✕ 15.22	15.22	15.27	15.27	✕ 15.43	15.50	† 15.50	15.50	·
42	**Castelbolognese-Riolo T.** *a*	·	·	15.01	·	15.28	15.32	15.32	15.48	·	·	·	·
	Castelbolognese-Riolo T.	·	·	15.02	·	15.29	15.34	15.34	15.49	·	·	·	·
48	Solarolo	·	·	·	·	·	15.40	15.40	·	·	·	·	·
52	Barbiano	·	·	·	·	·	|	|	·	·	·	·	·
56	**Lugo** *a*	·	·	·	·	·	15.46	15.46	·	·	·	·	·
	Lugo	·	·	·	·	·	·	·	·	·	·	·	·
	Lavezzola *a*	·	·	·	·	·	·	·	·	·	·	·	·
	Lugo	·	·	·	·	·	·	·	·	·	·	·	·
	Granarolo Faentino *a*	·	·	·	·	·	·	·	·	·	·	·	·
56	**Lugo**	·	14.55	·	·	·	·	15.48	·	·	·	·	15.55
61	Bagnacavallo	·	a 15.03	·	·	·	·	15.53	·	·	·	·	a 16.03
67	**Russi**	·	15.18	·	·	·	·	16.00	·	·	·	·	16.18
71	Godo	·	b 15.26	·	·	·	·	16.04	·	·	·	·	b 16.26
84	**Ravenna** *a*	·	15.51	·	·	·	·	16.16	·	·	·	·	16.51
	Ravenna	·	·	·	·	·	·	***17.12***	·	·	·	·	·
	Lavezzola *a*	·	·	·	·	·	·	***17.43***	·	·	·	·	·
	Ferrara *a*	·	·	·	·	·	·	***18.24***	·	·	·	·	·
	Ravenna	·	·	·	·	·	·	16.19	·	·	·	·	·
	Rimini *a*	·	·	16.03	·	16.15	·	17.17	✕ 16.54	·	·	·	·
	Destinazione	■	■	Ancona	■	Ancona	■	■	■	■	■	■	■

Km	Provenienza	RV 2921	R 3009	R 3009	R 11577	R 6533	R 6491	BO391	RV 2131	R 2985	R 3011	R 3011	R 11543	R 6537
		1 4	1 9	1 11	1	1 34	1 35	1 13	4	1	1 9	1 11	1 36	1 37
Km	Provenienza	Piacenza	■	■	■	■	■	■	Piacenza	■	■	■	■	■
0	**Bologna Centrale**	15.32	16.06	16.06	·	16.12	16.18	·	16.32	16.50	17.06	17.06	·	17.18
3	Bologna S. Vitale	|	|	|	·	16.17	16.23	·	|	|	|	|	·	17.23
7	San Lazzaro di Savena	|	|	|	·	16.21	16.27	·	|	|	|	|	·	17.27
13	Ozzano dell'Emilia	|	|	|	·	16.26	16.32	·	|	|	|	|	·	17.32
17	Varignana	|	|	|	·	16.30	16.36	·	|	|	|	|	·	17.36
24	Castel S. Pietro Terme	15.46	|	|	·	16.36	16.42	·	16.46	|	|	|	·	17.42
35	Imola	15.55	16.27	16.27	16.46	16.50	16.50	·	16.55	|	17.27	17.27	17.35	17.50
42	**Castelbolognese-Riolo T.** *a*	16.01	16.32	16.32	16.51	·	·	·	17.01	|	17.32	17.32	17.40	·
	Castelbolognese-Riolo T.	16.02	16.34	16.34	16.52	·	·	·	17.02	|	17.34	17.34	17.41	·
48	Solarolo	·	16.40	16.40	·	·	·	·	·	|	17.40	17.40	·	·
52	Barbiano	·	|	|	·	·	·	·	·	|	|	|	·	·
56	**Lugo** *a*	·	16.46	16.46	·	·	·	·	·	17.28	17.46	17.46	·	·
	Lugo	·	·	·	·	·	·	·	·	·	·	·	·	·
	Lavezzola *a*	·	·	·	·	·	·	·	·	·	·	·	·	·
	Lugo	·	·	·	·	·	·	·	·	·	·	·	·	·
	Granarolo Faentino *a*	·	·	·	·	·	·	·	·	·	·	·	·	·
56	**Lugo**	·	·	16.48	·	·	·	16.55	·	17.30	·	17.48	·	·
61	Bagnacavallo	·	·	16.53	·	·	·	a 17.03	·	|	·	17.53	·	·
67	**Russi**	·	·	17.00	·	·	·	17.18	·	|	·	18.00	·	·
71	Godo	·	·	17.04	·	·	·	b 17.26	·	|	·	18.04	·	·
84	**Ravenna** *a*	·	·	17.16	·	·	·	17.51	·	17.52	·	18.16	·	·
	Ravenna	·	·	***18.12***	·	·	·	·	·	***18.12***	·	·	·	·
	Lavezzola *a*	·	·	***18.44***	·	·	·	·	·	***18.44***	·	·	·	·
	Ferrara *a*	·	·	***19.24***	·	·	·	·	·	***19.24***	·	·	·	·
	Ravenna	·	·	17.19	·	·	·	·	·	***18.19***	·	18.19	·	·
	Rimini *a*	17.03	·	18.17	18.01	·	·	·	18.05	***19.17***	·	19.17	18.39	·
	Destinazione	Pesaro	■	■	■	■	■	■	Ancona	■	■	■	■	■

15 Bologna -Castelbolognese -Ravenna

Il viaggiatore in possesso di Abbonamento Mensile o Annuale (escluso il settimanale) a Tariffa Regionale Emilia Romagna nel cui itinerario sia compresa la tratta Castelbolognese-Russi può percorrere indifferentemente la via di Granarolo o la via di Solarolo.

a Fermata a: S.S. S.Vitale ang. V. Chiusa
b Fermata a: S.S. S.Vitale ang. V. Baracca
1 Dal 01/01/2020 servizio di Trenitalia Tper
4 Non sono ammesse le comitive con biglietto scontato.
9 Si effettua il sabato e la domenica fino al 28/6.
11 Sospeso il sabato e la domenica fino al 28/6.
13 Si effettua il sabato e la domenica fino al 28/6 nonché il 3/10 e il 4/10.
34 Si effettua fino al 5/9. Sospeso nei festivi fino al 30/8.
35 Si effettua dal 7/9. Sospeso nei festivi dal 13/9.
36 Si effettua fino al 1/8 e dal 30/8. Sospeso la domenica fino al 26/7; nei festivi dal 30/8.
37 Si effettua il sabato. Sospeso il 15/8.

15

Bologna -Castelbolognese -Ravenna

Il viaggiatore in possesso di Abbonamento Mensile o Annuale (escluso il settimanale) a Tariffa Regionale Emilia Romagna nel cui itinerario sia compresa la tratta Castelbolognese-Russi può percorrere indifferentemente la via di Granarolo o la via di Solarolo.

a Fermata a: S.S. S.Vitale ang. V. Chiusa
b Fermata a: S.S. S.Vitale ang. V. Baracca
1 Dal 01/01/2020 servizio di Trenitalia Tper
4 Non sono ammesse le comitive con biglietto scontato.
9 Si effettua il sabato e la domenica fino al 28/6.
11 Sospeso il sabato e la domenica fino al 28/6.
13 Si effettua il sabato e la domenica fino al 28/6 nonché il 3/10 e il 4/10.
14 Si effettua il 20/6 e il 27/6.
38 Sospeso nei festivi nonché il 20/6 e il 27/6.

		6417	BO393	11545	2981	2981	3013	3013	6569	6563	BO395	2133	11597	3015
		2 1	2 1 13	4	2 1 38	2 1 14	2 1 9	2 1 11	2 1	2 1	2 1 13	2 1 4	2 1	2 1 9
Km	Provenienza	Ferrara	■	Piacenza	■	■	■	■	■	■	■	Piacenza	■	■
0	**Bologna Centrale**	Ⓐ 17.18	·	17.32	17.50	17.50	18.06	18.06	·	18.18	·	18.32	18.50	19.06
3	Bologna S. Vitale	17.23	·	|	|	|	|	|	·	18.23	·	|	|	|
7	San Lazzaro di Savena	17.27	·	|	|	|	|	·	18.27	·	|	18.57	|
13	Ozzano dell'Emilia	17.32	·	17.41	|	|	|	|	·	18.32	·	|	19.02	|
17	Varignana	17.36	·	|	|	|	|	·	18.36	·	|	19.06	|
24	Castel S. Pietro Terme	17.41	·	17.48	18.06	18.06	|	|	·	18.42	·	18.46	19.11	|
35	Imola	17.48	·	17.56	|	|	18.27	18.27	18.45	18.50	·	18.55	19.19	19.27
42	**Castelbolognese-Riolo T.** *a*	17.53	·	18.01	|	|	18.32	18.32	18.50	·	·	19.01	|	19.32
	Castelbolognese-Riolo T.	17.54	·	18.02	|	|	18.34	18.34	18.51	·	·	19.02	|	19.34
48	Solarolo	·	·	·	·	·	18.40	18.40	·	·	·	·	·	19.40
52	Barbiano	·	·	·	·	·	|	|	·	·	·	·	·	|
56	**Lugo** *a*	·	·	·	·	·	18.46	18.46	·	·	·	·	·	19.46
	Lugo	·	·	·	·	·	·	·	·	·	·	·	·	·
	Lavezzola *a*	·	·	·	·	·	·	·	·	·	·	·	·	·
	Lugo	·	·	·	·	·	·	·	·	·	·	·	·	·
	Granarolo Faentino *a*	·	·	·	|	|	·	·	·	·	·	·	·
56	**Lugo**	·	17.55	·	·	·	·	18.48	·	·	18.55	·	·	·
61	Bagnacavallo	·	a 18.03	·	·	·	·	18.53	·	·	a 19.03	·	·	·
67	**Russi**	·	18.18	·	|	18.35	·	19.00	·	·	19.18	·	·	·
71	Godo	·	b 18.26	·	|	·	·	19.04	·	·	b 19.26	·	·	·
84	**Ravenna** *a*	·	18.51	·	18.51	·	·	19.16	·	·	19.51	·	·	·
	Ravenna	·	·	·	***19.12***	·	·	***20.12***	·	·	·	·	·	·
	Lavezzola *a*	·	·	·	***19.45***	·	·	***20.43***	·	·	·	·	·	·
	Ferrara *a*	·	·	·	***20.25***	·	·	***21.24***	·	·	·	·	·	·
	Ravenna	·	·	·	***19.19***	·	·	19.19	·	·	·	·	·	·
	Rimini *a*	Ⓐ 18.55	·	19.02	***20.17***	·	·	20.17	19.55	·	·	20.03	20.18	·
	Destinazione	■	■	Ancona	■	■	■	■	■	■	■	Ancona	■	■

		3015	6589	6539	BO397	11547	2983	2983	3017	3017	6575	6591	BO399	2137
		2	2	2	2	2	2		2	2	2	2	2	2
		1 11	1	1 39	1 13	1	1 38	1 14	1 9	1 11	1	1		1 4
Km	Provenienza	■	■	■	■	Piacenza	■	■	■	■	■	■	■	Piacenza
0	**Bologna Centrale**	19.06	19.18	19.18	·	19.32	19.50	19.50	20.06	20.06	·	20.18	·	20.32
3	Bologna S. Vitale	|	19.23	19.23	·	|	|	|	|	|	·	20.23	·	|
7	San Lazzaro di Savena	|	19.27	19.27	·	|	|	|	|	·	20.27	·	|
13	Ozzano dell'Emilia	|	19.32	19.32	·	|	|	|	|	·	20.32	·	|
17	Varignana	|	19.36	19.36	·	|	|	|	|	·	20.36	·	|
24	Castel S. Pietro Terme	|	19.42	19.42	·	19.46	20.06	20.06	|	|	·	20.42	·	20.46
35	Imola	19.27	19.50	19.50	·	19.55	20.15	20.15	20.27	20.27	20.43	20.50	·	20.55
42	**Castelbolognese-Riolo T.** *a*	19.32	·	·	·	20.01	|	|	20.32	20.32	20.48	·	·	21.01
	Castelbolognese-Riolo T.	19.34	·	·	·	20.02	|	|	20.34	20.34	20.49	·	·	21.02
48	Solarolo	19.40	·	·	·	·	·	·	20.40	20.40	·	·	·	·
52	Barbiano	|	·	·	·	·	·	·	|	|	·	·	·	·
56	**Lugo** *a*	19.46	·	·	·	·	·	·	20.46	20.46	·	·	·	·
	Lugo	·	·	·	·	·	·	·	·	·	·	·	·	·
	Lavezzola *a*	·	·	·	·	·	·	·	·	·	·	·	·	·
	Lugo	·	·	·	·	·	·	·	·	·	·	·	·	·
	Granarolo Faentino *a*	·	·	·	·	·	|	|	·	·	·	·	·	·
56	**Lugo**	19.48	·	·	19.55	·	·	·	·	20.48	·	·	20.55	·
61	Bagnacavallo	19.53	·	·	a 20.03	·	·	·	·	20.53	·	·	a 21.03	·
67	**Russi**	20.00	·	·	20.18	·	|	20.39	·	21.00	·	·	21.18	·
71	Godo	20.04	·	·	b 20.26	·	|	·	·	21.04	·	·	b 21.26	·
84	**Ravenna** *a*	20.16	·	·	20.51	·	20.53	·	·	21.16	·	·	21.51	·
	Ravenna	·	·	·	·	·	·	·	·	***22.12***	·	·	·	·
	Lavezzola *a*	·	·	·	·	·	·	·	·	***22.41***	·	·	·	·
	Ferrara *a*	·	·	·	·	·	·	·	·	***23.22***	·	·	·	·
	Ravenna	20.19	·	·	·	·	***21.19***	·	·	21.19	·	·	·	·
	Rimini *a*	21.17	·	·	·	21.12	***22.17***	·	·	22.17	21.55	·	·	22.03
	Destinazione	■	■	■	■	■	■	■	■	■	■	■	■	Ancona

15 Bologna -Castelbolognese -Ravenna

Il viaggiatore in possesso di Abbonamento Mensile o Annuale (escluso il settimanale) a Tariffa Regionale Emilia Romagna nel cui itinerario sia compresa la tratta Castelbolognese-Russi può percorrere indifferentemente la via di Granarolo o la via di Solarolo.

a Fermata a: S.S. S.Vitale ang. V. Chiusa

b Fermata a: S.S. S.Vitale ang. V. Baracca

1 Dal 01/01/2020 servizio di Trenitalia Tper

4 Non sono ammesse le comitive con biglietto scontato.

9 Si effettua il sabato e la domenica fino al 28/6.

11 Sospeso il sabato e la domenica fino al 28/6.

13 Si effettua il sabato e la domenica fino al 28/6 nonché il 3/10 e il 4/10.

14 Si effettua il 20/6 e il 27/6.

38 Sospeso nei festivi nonché il 20/6 e il 27/6.

39 Si effettua nei festivi. Sospeso nei festivi fino al 30/8.

15

Bologna -Castelbolognese -Ravenna

Il viaggiatore in possesso di Abbonamento Mensile o Annuale (escluso il settimanale) a Tariffa Regionale Emilia Romagna nel cui itinerario sia compresa la tratta Castelbolognese-Russi può percorrere indifferentemente la via di Granarolo o la via di Solarolo.

a Fermata a: S.S. S.Vitale ang. V. Chiusa
b Fermata a: S.S. S.Vitale ang. V. Baracca
1 Dal 01/01/2020 servizio di Trenitalia Tper
4 Non sono ammesse le comitive con biglietto scontato.
9 Si effettua il sabato e la domenica fino al 28/6.
11 Sospeso il sabato e la domenica fino al 28/6.
13 Si effettua il sabato e la domenica fino al 28/6 nonché il 3/10 e il 4/10.
40 Sospeso il sabato e la domenica dal 20/6 al 5/7.
41 Si effettua il sabato e la domenica dal 20/6 al 5/7.
42 Il treno potrebbe subire un ritardo in partenza di 10 min. per attesa coincidenza
43 Sospeso fino al 13/9.

		2285 1 4 9	2285 1 4 11	6593 1	6527 1	BO401 1 13	2889 1 40	2889 1 41	3019 1 9	3019 1 11	2919 1	BO403 1 13	6469 1 42 43
Km	Provenienza	Milano	Milano	■	■	■	Genova	Ronco S.	■	■	■	■	■
0	**Bologna Centrale**	21.12	21.12	21.18	21.18	·	21.32	21.32	22.06	22.06	22.32	·	22.44
3	Bologna S. Vitale	|	|	21.23	21.23	·	|	|	22.11	22.11	|	·	|
7	San Lazzaro di Savena	|	|	21.27	21.27	·	|	|	22.15	22.15	22.39	·	|
13	Ozzano dell'Emilia	|	|	21.32	21.32	·	|	|	22.21	22.21	22.44	·	|
17	Varignana	|	|	21.36	21.36	·	|	|	22.26	22.26	|	·	|
24	Castel S. Pietro Terme	|	|	21.42	21.42	·	21.46	21.46	22.32	22.32	|	·	23.00
35	Imola	21.33	21.33	21.50	21.50	·	21.55	21.55	22.39	22.39	|	·	23.08
42	**Castelbolognese-Riolo T.** *a*	21.38	21.38	·	·	·	22.01	22.01	22.44	22.44	|	·	23.14
	Castelbolognese-Riolo T.	21.40	21.40	·	·	·	22.02	22.02	22.45	22.45	|	·	·
48	Solarolo	21.46	21.46	·	·	·	·	·	22.51	22.51	·	·	·
52	Barbiano	|	|	·	·	·	·	·	|	|	·	·	·
56	**Lugo** *a*	21.52	21.52	·	·	·	·	·	23.00	23.00	·	·	·
	Lugo	·	·	·	·	·	·	·	·	·	·	·	·
	Lavezzola *a*	·	·	·	·	·	·	·	·	·	·	·	·
	Lugo	·	·	·	·	·	·	·	·	·	·	·	·
	Granarolo Faentino *a*	·	·	·	·	·	·	·	·	·	·	·	·
56	**Lugo**	·	21.54	·	·	22.00	·	·	·	23.01	·	23.05	·
61	Bagnacavallo	·	22.00	·	·	a 22.08	·	·	·	23.06	·	a 23.13	·
67	**Russi**	·	22.07	·	·	22.23	·	·	·	23.13	·	23.28	·
71	Godo	·	|	·	·	b 22.31	·	·	·	23.17	·	b 23.36	·
84	**Ravenna** *a*	·	22.20	·	·	22.56	·	·	·	23.30	·	00.01	·
	Ravenna	·	·	·	·	·	·	·	·	·	·	·	·
	Lavezzola *a*	·	·	·	·	·	·	·	·	·	·	·	·
	Ferrara *a*	·	·	·	·	·	·	·	·	·	·	·	·
	Ravenna	·	22.24	·	·	·	·	·	·	·	·	·	·
	Rimini *a*	·	23.18	·	·	·	23.22	23.22	·	·	23.50	·	·
	Destinazione	■	■	■	■	■	■	■	■	■	■	■	Faenza

Km	Provenienza	2916 1 2	6460 2 3	BO372 2 4	2882 2883 2 5 6	2882 2883 2 6 7	2882 2883 2 6 8	2882 2883 2 6 9	11416 2 10	6466 2 11	11538 2 12	11520 2 13
		Pesaro	Faenza	■	■	■	■	■	Rimini	■	Rimini	Rimini
0	**Ravenna**	·	·	04.20	05.03	05.03	·	·	·	05.45	·	·
14	Godo	·	·	c 04.45	|	|	·	·	·	05.56	·	·
17	**Russi**	·	·	04.53	05.16	05.16	·	·	·	06.01	·	·
23	Bagnacavallo	·	·	d 05.08	05.22	05.22	·	·	·	06.07	·	·
28	**Lugo**	·	·	05.16	05.28	05.28	·	·	·	06.12	·	·
32	Barbiano	·	·	|	|	|	·	·	·	06.16	·	·
36	Solarolo	·	·	05.28	05.36	05.36	·	·	·	06.21	·	·
42	**Castelbolognese-Riolo T.** *a*	·	·	05.40	05.45	05.45	·	·	·	06.27	·	·
	Castelbolognese-Riolo T.	04.50	04.50	·	05.46	05.46	05.46	05.46	06.12	·	06.31	06.31
50	Imola	04.56	04.56	·	05.55	05.55	05.55	05.55	06.17	·	06.37	06.37
61	Castel S. Pietro Terme	05.05	05.05	·	06.04	06.04	06.04	06.04	06.24	·	06.44	06.44
68	Varignana	05.11	05.11	·	|	|	|	|	06.29	·	06.49	06.49
71	Ozzano dell'Emilia	|	|	·	|	|	|	|	06.33	·	06.53	06.53
77	San Lazzaro di Savena	|	|	·	06.16	06.16	06.16	06.16	06.39	·	06.59	06.58
81	Bologna S. Vitale	|	|	·	|	|	|	|	06.43	·	|	07.02
84	**Bologna Centrale** *a*	05.22	05.22	·	06.26	06.26	06.26	06.26	06.47	·	07.10	07.10
	Bologna Centrale	***05.50***	***05.50***	·	06.33	06.33	06.33	06.33	***07.18***	·	***07.50***	***07.50***
	Piacenza	***07.55***	***07.55***	·	08.10	08.10	08.10	08.10	***08.33***	·	***09.50***	***09.50***
	Milano Centrale *a*	***08.50***	***08.50***	·	·	·	·	·	***09.15***	·	***10.45***	***10.45***
	Bologna Centrale	·	·	·	06.33	06.33	06.33	06.33	·	·	·	·
	Genova Brignole *a*	·	·	·	10.09	·	·	10.09	·	·	·	·
	Bologna Centrale	·	·	·	·	·	·	·	·	·	·	·
	Torino Porta Nuova *a*	·	·	·	·	·	·	·	·	·	·	·
	Bologna Centrale	a ***06.10***	***06.08***	·	a ***07.00***	a ***07.00***	a ***07.00***	a ***07.00***	a ***07.25***	·	a ***08.10***	a ***08.10***
	Firenze S.M.Novella *a*	***06.49***	b ***08.10***	·	***07.39***	***07.39***	***07.39***	***07.39***	***08.04***	·	***08.50***	***08.50***
	Roma Termini *a*	***09.04***	·	·	***09.30***	***09.30***	***09.30***	***09.30***	***09.50***	·	***10.35***	***10.35***
	Bologna Centrale	***06.15***	***06.15***	·	***07.15***	***07.15***	† ***07.15***	† ***07.15***	***07.15***	·	·	·
	Ferrara *a*	***06.46***	***06.46***	·	***07.46***	***07.46***	***07.46***	***07.46***	***07.46***	·	·	·
	Venezia Mestre *a*	***08.07***	***08.07***	·	***09.07***	***09.07***	***09.07***	***09.07***	***09.07***	·	·	·
	Venezia S. Lucia *a*	***08.20***	***08.20***	·	***09.20***	***09.20***	† ***09.20***	† ***09.20***	***09.20***	·	·	·
	Bologna Centrale	† ***06.05***	***06.05***	·	***07.10***	***07.10***	***07.10***	***07.10***	***07.10***	·	***08.10***	***08.10***
	Verona P.N. *a*	† ***07.43***	***07.43***	·	***08.35***	***08.35***	***08.35***	***08.35***	***08.35***	·	***09.35***	***09.35***
	Trento *a*	·	·	·	·	·	·	·	·	·	·	·
	Bolzano Bozen *a*	·	·	·	·	·	·	·	·	·	·	·
	Destinazione	■	■	■	■	Arquata S.	Arquata S.	■	■	■	■	S. Pietro

15 Ravenna -Castelbolognese -Bologna

Il viaggiatore in possesso di Abbonamento Mensile o Annuale (escluso il settimanale) a Tariffa Regionale Emilia Romagna nel cui itinerario sia compresa la tratta Castelbolognese-Russi può percorrere indifferentemente la via di Granarolo o la via di Solarolo.

a Fermata bin.16-19
b Firenze C. di Marte
c Fermata a: S.S. S.Vitale ang. V. Baracca
d Fermata a: S.S. S.Vitale ang. V. Chiusa
1 Si effettua il sabato e la domenica fino al 30/8.
2 Dal 01/01/2020 servizio di Trenitalia Tper
3 Sospeso il sabato e la domenica fino al 30/8.
4 Si effettua il sabato e la domenica fino al 28/6 nonché il 3/10 e il 4/10.
5 Si effettua dalla domenica al venerdì fino al 3/7 nonché dal 6/7. Sospeso la domenica fino al 28/6.
6 Da **Bologna Centrale** istradato via **Tortona**
7 Si effettua il sabato fino al 4/7 nonché il 5/7.
8 Si effettua il 21/6 e il 28/6.
9 Si effettua il sabato fino al 4/7 nonché il 14/6 e il 5/7. Sospeso il sabato fino al 4/7 nonché il 5/7.
10 Si effettua fino al 1/8 e dal 31/8. Sospeso la domenica fino al 26/7; nei festivi dal 6/9.
11 Sospeso nei festivi nonché il 20/6 e il 27/6.
12 Si effettua il sabato e la domenica fino al 29/8 nonché dal 1/8 al 30/8.
13 Si effettua fino al 1/8 e dal 30/8. Sospeso la domenica fino al 26/7; nei festivi dal 30/8.

15 Ravenna -Castelbolognese -Bologna

Il viaggiatore in possesso di Abbonamento Mensile o Annuale (escluso il settimanale) a Tariffa Regionale Emilia Romagna nel cui itinerario sia compresa la tratta Castelbolognese-Russi può percorrere indifferentemente la via di Granarolo o la via di Solarolo.

a Fermata bin.16-19
c Fermata a: S.S. S.Vitale ang. V. Baracca
d Fermata a: S.S. S.Vitale ang. V. Chiusa
2 Dal 01/01/2020 servizio di Trenitalia Tper
4 Si effettua il sabato e la domenica fino al 28/6 nonché il 3/10 e il 4/10.
13 Si effettua fino al 1/8 e dal 30/8. Sospeso la domenica fino al 26/7; nei festivi dal 30/8.
14 Non sono ammesse le comitive con biglietto scontato.
15 Si effettua fino al 20/9 e dal 22/9. Sospeso nei festivi.
16 Si effettua il sabato e la domenica fino al 28/6.
17 Sospeso il sabato e la domenica fino al 28/6.
18 Si effettua fino al 1/8 e dal 30/8. Sospeso la domenica fino al 26/7; nei festivi dal 30/8 nonché il 20/6 e il 27/6.
19 Si effettua nei festivi nonché dal 2/8 al 30/8.

Km	Provenienza	2124	2950	2920	2276	BO374	2276	11522	6468	11526	11524	11408
		2 14	2	2 15	2 14 16	2 4	2 14 17	2	2 18	14	2 13	2 19
		Ancona	Rimini	Rimini	■	■	Rimini	Rimini	■	Ancona	Rimini	Rimini
0	**Ravenna**	·	·	·	·	06.04	06.27	·	06.48	·	·	·
14	Godo	·	·	·	·	c 06.29	06.37	·	06.57	·	·	·
17	**Russi**	·	·	·	·	06.37	06.42	·	07.02	·	·	·
23	Bagnacavallo	·	·	·	·	c 06.52	06.49	·	07.08	·	·	·
28	**Lugo**	·	·	·	06.57	07.00	06.57	·	07.15	·	·	·
32	Barbiano	·	·	·	07.02	·	07.02	·	|	·	·	·
36	Solarolo	·	·	·	07.06	·	07.06	·	07.25	·	·	·
42	**Castelbolognese-Riolo T.** *a*	·	·	·	07.12	·	07.12	·	07.33	·	·	·
	Castelbolognese-Riolo T.	06.47	·	·	07.14	·	07.14	07.23	·	07.43	08.04	08.04
50	Imola	07.00	|	|	07.21	·	07.21	07.29	·	08.00	08.10	08.10
61	Castel S. Pietro Terme	07.09	|	|	|	·	|	07.37	·	08.09	|	08.17
68	Varignana	|	|	|	|	·	|	07.43	·	|	|	08.22
71	Ozzano dell'Emilia	|	† 07.20	07.20	|	·	|	07.47	·	|	|	08.26
77	San Lazzaro di Savena	|	07.25	07.25	|	·	|	07.52	·	|	|	08.31
81	Bologna S. Vitale	|	|	|	|	·	|	07.56	·	|	|	|
84	**Bologna Centrale** *a*	07.26	† 07.32	07.32	07.43	·	07.43	08.02	·	08.26	08.33	08.40
	Bologna Centrale	07.33	***08.13***	***08.13***	07.50	·	07.50	***08.18***	·	08.33	***09.33***	***09.38***
	Piacenza	09.10	·	·	09.50	·	09.50	***09.36***	·	10.10	***11.10***	·
	Milano Centrale *a*	·	***09.35***	***09.35***	10.45	·	10.45	***10.05***	·	·	·	***10.50***
	Bologna Centrale	·	·	·	·	·	·	·	·	·	·	·
	Genova Brignole *a*	·	·	·	·	·	·	·	·	·	·	·
	Bologna Centrale	·	·	·	·	·	·	·	·	·	·	·
	Torino Porta Nuova *a*	·	·	·	·	·	·	·	·	·	·	·
	Bologna Centrale	***08.10***	***08.10***	***08.10***	·	·	***08.10***	***09.00***	·	***09.05***	***09.05***	***09.05***
	Firenze S.M.Novella *a*	***08.50***	***08.50***	***08.50***	·	·	***08.50***	***09.39***	·	·	·	·
	Roma Termini *a*	***10.35***	***10.35***	***10.35***	·	·	***10.35***	***11.25***	·	***11.10***	***11.10***	***11.10***
	Bologna Centrale	***08.12***	***08.12***	***08.12***	·	·	***08.12***	***08.12***	·	***09.15***	***09.15***	***09.15***
	Ferrara *a*	***08.42***	***08.42***	***08.42***	·	·	***08.42***	***08.42***	·	***09.46***	***09.46***	***09.46***
	Venezia Mestre *a*	***10.07***	***10.07***	***10.07***	·	·	***10.07***	***10.07***	·	***11.07***	***11.07***	***11.07***
	Venezia S. Lucia *a*	***10.20***	***10.20***	***10.20***	·	·	***10.20***	***10.20***	·	***11.20***	***11.20***	***11.20***
	Bologna Centrale	***08.10***	***08.10***	***08.10***	·	·	***08.10***	·	·	***09.18***	***09.18***	***09.18***
	Verona P.N. *a*	***09.35***	† ***09.35***	***09.35***	·	·	***09.35***	·	·	***10.08***	***10.08***	***10.08***
	Trento *a*	·	·	·	·	·	·	·	·	***11.15***	***11.15***	***11.15***
	Bolzano Bozen *a*	·	·	·	·	·	·	·	·	***11.50***	***11.50***	***11.50***
	Destinazione	■	■	■	■	■	■	■	■	■	■	■

		BO376 2 2 4	2996 2 17	2996 2 16	11496 2 10	6462 2	583 R 12 20	2126 12 14	BO378 2 2 4	1591 R 12 21	11428 2 2	2998 2 17
Km	Provenienza	■	Rimini	■	■	Rimini	Milano	Ancona	■	Milano	■	■
0	**Ravenna**	07.14	07.55	·	·	·	·	·	08.09	·	·	08.44
14	Godo	c 07.39	|	·	·	·	·	·	08.34	·	·	08.53
17	**Russi**	07.47	|	·	·	·	·	·	08.42	·	·	09.00
23	Bagnacavallo	d 08.02	|	·	·	·	·	·	08.57	·	·	09.06
28	**Lugo**	08.10	08.15	08.15	·	·	·	·	09.05	·	·	09.12
32	Barbiano	·	|	|	·	·	·	·	·	·	|
36	Solarolo	·	|	|	·	·	·	·	·	·	09.19
42	**Castelbolognese-Riolo T.** *a*	·	|	|	·	·	·	·	·	·	09.26
	Castelbolognese-Riolo T.	·	|	|	·	08.31	·	08.47	·	·	09.28
50	Imola	·	|	|	08.15	08.37	·	09.00	·	09.08	09.34
61	Castel S. Pietro Terme	·	|	|	08.23	08.45	·	09.09	·	09.16	|
68	Varignana	·	|	|	08.28	|	·	|	·	09.21	|
71	Ozzano dell'Emilia	·	|	|	08.32	|	·	|	·	09.25	|
77	San Lazzaro di Savena	·	|	|	08.38	08.55	·	|	·	09.31	|
81	Bologna S. Vitale	·	|	|	08.43	|	|	·	|	09.35	|
84	**Bologna Centrale** *a*	·	08.54	08.54	08.48	09.05	**09.14**	09.26	·	**09.33**	09.40	09.54
	Bologna Centrale	·	a ***09.38***	·	a ***09.38***	a ***09.38***	**09.18**	09.33	·	**09.37**	***09.50***	***10.33***
	Piacenza	·	·	·	·	·	**07.40**	11.10	·	**07.34**	***11.50***	***12.10***
	Milano Centrale *a*	·	***10.50***	·	***10.50***	***10.50***	·	·	·	·	***12.45***	·
	Bologna Centrale	·	·	·	·	·	·	·	·	·	·	·
	Genova Brignole *a*	·	·	·	·	·	·	·	·	·	·	·
	Bologna Centrale	·	·	·	·	·	·	·	·	·	·	·
	Torino Porta Nuova *a*	·	·	·	·	·	·	·	·	·	·	·
	Bologna Centrale	·	a ***09.25***	·	a ***09.05***	a ***09.25***	**09.18**	a ***10.25***	·	**09.37**	a ***10.25***	a ***10.25***
	Firenze S.M.Novella *a*	·	***10.04***	·	·	***10.04***	c **10.13**	***11.04***	·	c **10.56**	***11.04***	***11.04***
	Roma Termini *a*	·	***11.49***	·	***11.10***	***11.49***	f **13.22**	***12.49***	·	f **13.36**	***12.49***	***12.49***
	Bologna Centrale	·	***09.15***	·	08.51	***09.15***	a ***10.03***	a ***10.03***	·	a ***10.03***	09.43	***10.12***
	Ferrara *a*	·	***09.46***	·	09.43	***09.46***	***10.27***	***10.27***	·	***10.27***	10.26	***10.42***
	Venezia Mestre *a*	·	***11.07***	·	·	***11.07***	·	·	·	·	·	***12.07***
	Venezia S. Lucia *a*	·	***11.20***	·	·	***11.20***	***11.34***	***11.34***	·	***11.34***	·	***12.20***
	Bologna Centrale	·	a ***09.18***	·	a ***09.18***	·	© ***10.10***	© ***10.10***	·	© ***10.10***	© ***10.10***	© ***10.10***
	Verona P.N. *a*	·	***10.08***	·	***10.08***	·	***11.35***	***11.35***	·	***11.35***	***11.35***	***11.35***
	Trento *a*	·	***11.15***	·	***11.15***	·	***12.52***	***12.52***	·	***12.52***	***12.52***	***12.52***
	Bolzano Bozen *a*	·	***11.50***	·	***11.50***	·	© ***13.30***	© ***13.30***	·	© ***13.30***	© ***13.30***	© ***13.30***
	Destinazione	■	■	■	■	■	Napoli	■	■	Reggio C.	■	■

15 Ravenna -Castelbolognese -Bologna

Il viaggiatore in possesso di Abbonamento Mensile o Annuale (escluso il settimanale) a Tariffa Regionale Emilia Romagna nel cui itinerario sia compresa la tratta Castelbolognese-Russi può percorrere indifferentemente la via di Granarolo o la via di Solarolo.

a Fermata bin.16-19
c Fermata a: S.S. S.Vitale ang. V. Baracca
d Fermata a: S.S. S.Vitale ang. V. Chiusa
e Firenze Rifredi
f Roma Tiburtina
2 Dal 01/01/2020 servizio di Trenitalia Tper
4 Si effettua il sabato e la domenica fino al 28/6 nonché il 3/10 e il 4/10.
10 Si effettua fino al 1/8 e dal 31/8. Sospeso la domenica fino al 26/7; nei festivi dal 6/9.
14 Non sono ammesse le comitive con biglietto scontato.
16 Si effettua il sabato e la domenica fino al 28/6.
17 Sospeso il sabato e la domenica fino al 28/6.
20 Si effettua fino al 8/8.
21 Si effettua il sabato dal 4/7 al 8/8.

15

Ravenna -Castelbolognese -Bologna

Ⓐ **Il viaggiatore in possesso di Abbonamento Mensile o Annuale (escluso il settimanale) a Tariffa Regionale Emilia Romagna nel cui itinerario sia compresa la tratta Castelbolognese-Russi può percorrere indifferentemente la via di Granarolo o la via di Solarolo.**

a Fermata bin.16-19
c Fermata a: S.S. S.Vitale ang. V. Baracca
d Fermata a: S.S. S.Vitale ang. V. Chiusa
2 Dal 01/01/2020 servizio di Trenitalia Tper
4 Si effettua il sabato e la domenica fino al 28/6 nonché il 3/10 e il 4/10.
16 Si effettua il sabato e la domenica fino al 28/6.
17 Sospeso il sabato e la domenica fino al 28/6.
22 Sospeso il sabato fino al 29/8; nei festivi.
23 Si effettua dal 14/9. Sospeso nei festivi dal 20/9.

Km	Provenienza	2998 2 16	6408 2 22	11528	BO380 2 4	6410 2	3000 2 17	3000 2 16	2128 2	BO382 2 4	6492 2 23	2994 2 17
		■	■	Ancona	■	■	Rimini	■	Ancona	■	■	■
0	**Ravenna**	·	·	·	09.09	·	09.44	·	·	10.09	·	10.45
14	Godo	·	·	·	c 09.34	·	09.53	·	·	c 10.34	·	|
17	**Russi**	·	·	·	09.42	·	10.00	·	·	10.42	·	11.00
23	Bagnacavallo	·	·	·	c 09.57	·	10.06	·	·	c 10.57	·	11.06
28	**Lugo**	09.12	·	·	10.05	·	10.12	10.12	·	11.05	·	11.12
32	Barbiano	|	·	·	·	·	|	|	·	·	·	|
36	Solarolo	09.19	·	·	·	·	10.19	10.19	·	·	·	11.19
42	**Castelbolognese-Riolo T.** *a*	09.26	·	·	·	·	10.26	10.26	·	·	·	11.26
	Castelbolognese-Riolo T.	09.28	·	09.47	·	·	10.28	10.28	10.49	·	·	11.28
50	Imola	09.34	09.38	10.00	·	10.08	10.34	10.34	11.00	·	11.08	11.34
61	Castel S. Pietro Terme	|	09.45	10.09	·	10.15	|	|	11.09	·	11.15	|
68	Varignana	|	09.50	|	·	10.20	|	|	|	·	11.20	|
71	Ozzano dell'Emilia	|	09.54	|	·	10.24	|	|	|	·	11.24	|
77	San Lazzaro di Savena	|	10.00	|	·	10.30	|	|	|	·	11.30	|
81	Bologna S. Vitale	|	10.04	|	·	10.34	|	|	|	·	11.34	|
84	**Bologna Centrale** *a*	09.54	10.10	10.26	·	10.42	10.54	10.54	11.26	·	11.42	11.54
	Bologna Centrale	·	***10.33***	10.33	·	***11.33***	***11.50***	***11.50***	11.33	·	***12.18***	***12.18***
	Piacenza	·	***12.10***	12.10	·	***13.10***	***13.50***	***13.50***	13.10	·	·	·
	Milano Centrale *a*	·	·	·	·	·	***14.45***	***14.45***	·	·	***13.25***	***13.25***
	Bologna Centrale	·	·	·	·	·	·	·	·	·	·	·
	Genova Brignole *a*	·	·	·	·	·	·	·	·	·	·	·
	Bologna Centrale	·	·	·	·	·	·	·	·	·	·	·
	Torino Porta Nuova *a*	·	·	·	·	·	·	·	·	·	·	·
	Bologna Centrale	·	a ***10.25***	a ***11.10***	·	a ***11.10***	a ***11.10***	a ***11.10***	a ***12.00***	·	a ***12.00***	a ***12.25***
	Firenze S.M.Novella *a*	·	***11.04***	***11.50***	·	***11.50***	***11.50***	***11.50***	***12.39***	·	***12.39***	***13.04***
	Roma Termini *a*	·	***12.49***	***13.35***	·	***13.35***	***13.35***	***13.35***	***14.25***	·	***14.25***	***14.49***
	Bologna Centrale	·	***10.25***	***11.25***	·	***11.25***	***11.25***	·	a ***12.03***	·	a ***12.03***	***12.12***
	Ferrara *a*	·	***11.20***	***12.20***	·	***12.20***	***12.20***	·	***12.27***	·	***12.27***	***12.42***
	Venezia Mestre *a*	·	·	·	·	·	·	·	·	·	·	***14.07***
	Venezia S. Lucia *a*	·	·	·	·	·	·	·	***13.34***	·	***13.34***	***14.20***
	Bologna Centrale	·	***11.10***	***11.10***	·	***11.10***	***11.10***	·	Ⓐ ***12.05***	·	Ⓐ ***12.05***	Ⓐ ***12.05***
	Verona P.N. *a*	·	***12.40***	***12.40***	·	***12.40***	***12.40***	·	***13.35***	·	***13.35***	***13.35***
	Trento *a*	·	·	·	·	·	·	·	***14.52***	·	***14.52***	***14.52***
	Bolzano Bozen *a*	·	·	·	·	·	·	·	Ⓐ ***15.30***	·	Ⓐ ***15.30***	Ⓐ ***15.30***
	Destinazione	■	■	■	■	■	■	■	■	■	■	■

Km	Provenienza	2994	11532	BO384	6494	3002	3002	2130	2934	BO386	6420	6420
		2 16	2 14	2 4	2	2 17	2 16	2 14	1 2	2 4	2 24	2 25
		■	Rimini	■	■	■	■	Ancona	Pesaro	■	■	■
0	**Ravenna**	·	·	{ 11.09	·	{ 11.44	·	·	·	{ 12.09	·	·
14	Godo	·	·	{ C 11.34	·	{ 11.53	·	·	·	{ C 12.34	·	·
17	**Russi**	·	·	{ 11.42	·	{ 12.00	·	·	·	{ 12.42	·	·
23	Bagnacavallo	·	·	{ c 11.57	·	{ 12.06	·	·	·	{ c 12.57	·	·
28	**Lugo**	{ 11.12	·	{ 12.05	·	{ 12.12	{ 12.12	·	·	{ 13.05	·	·
32	Barbiano	{ |	·	·	·	{ |	{ |	·	·	·	·	·
36	Solarolo	{ 11.19	·	·	·	{ 12.19	{ 12.19	·	·	·	·	·
42	**Castelbolognese-Riolo T.** *a*	{ 11.26	·	·	·	{ 12.26	{ 12.26	·	·	·	·	·
	Castelbolognese-Riolo T.	{ 11.28	11.47	·	·	{ 12.28	{ 12.28	12.47	{ 12.59	·	·	·
50	Imola	{ 11.34	12.00	·	✕ 12.08	{ 12.34	{ 12.34	13.00	{ 13.08	·	{ 13.08	{ 13.08
61	Castel S. Pietro Terme	{ |	12.08	·	{ 12.15	{ |	{ |	13.09	{ 13.15	·	{ 13.15	{ 13.15
68	Varignana	{ |	|	·	{ 12.20	{ |	{ |	|	{ 13.20	·	{ 13.20	{ 13.20
71	Ozzano dell'Emilia	{ |	|	·	{ 12.24	{ |	{ |	|	{ 13.24	·	{ 13.24	{ 13.24
77	San Lazzaro di Savena	{ |	|	·	{ 12.30	{ |	{ |	|	{ 13.30	·	{ 13.30	{ 13.30
81	Bologna S. Vitale	{ |	|	·	{ 12.34	{ |	{ |	|	{ 13.34	·	{ 13.34	{ 13.34
84	**Bologna Centrale** *a*	{ 11.54	12.26	·	✕ 12.42	{ 12.54	{ 12.54	13.26	{ 13.40	·	{ 13.40	{ 13.40
	Bologna Centrale	·	12.33	·	***13.33***	***13.50***	***13.50***	13.33	***13.50***	·	***13.50***	***13.50***
	Piacenza	·	14.10	·	***15.10***	***15.50***	***15.50***	15.10	***15.50***	·	***15.50***	***15.50***
	Milano Centrale *a*	·	·	·	·	***16.45***	***16.45***	·	***16.45***	·	***16.45***	***16.45***
	Bologna Centrale	·	·	·	·	·	·	·	·	·	·	·
	Genova Brignole *a*	·	·	·	·	·	·	·	·	·	·	·
	Bologna Centrale	·	·	·	·	·	·	·	·	·	·	·
	Torino Porta Nuova *a*	·	·	·	·	·	·	·	·	·	·	·
	Bologna Centrale	·	·	·	·	·	·	{ a ***14.00***	{ a ***14.00***	·	{ a ***14.00***	{ a ***14.00***
	Firenze S.M.Novella *a*	·	·	·	·	·	·	{ ***14.39***	{ ***14.39***	·	{ ***14.39***	{ ***14.39***
	Roma Termini *a*	·	·	·	·	·	·	{ ***16.25***	{ ***16.25***	·	{ ***16.25***	{ ***16.25***
	Bologna Centrale	·	***13.12***	·	***13.12***	***13.12***	***13.12***	***14.18***	***14.18***	·	***14.18***	***14.18***
	Ferrara *a*	·	***13.42***	·	***13.42***	***13.42***	***13.42***	***14.38***	***14.38***	·	***14.38***	***14.38***
	Venezia Mestre *a*	·	***15.07***	·	***15.07***	***15.07***	***15.07***	·	·	·	·	·
	Venezia S. Lucia *a*	·	***15.20***	·	***15.20***	***15.20***	***15.20***	***16.08***	***16.08***	·	***16.08***	***16.08***
	Bologna Centrale	·	{ a ***13.18***	·	{ a ***13.18***	{ a ***13.18***	{ a ***13.18***	***14.10***	***14.10***	·	***14.10***	***14.10***
	Verona P.N. *a*	·	{ ***14.08***	·	{ ***14.08***	{ ***14.08***	{ ***14.08***	***15.35***	***15.35***	·	***15.35***	***15.35***
	Trento *a*	·	{ ***15.15***	·	{ ***15.15***	{ ***15.15***	{ ***15.15***	***16.52***	***16.52***	·	***16.52***	***16.52***
	Bolzano Bozen *a*	·	{ ***15.48***	·	{ ***15.48***	{ ***15.48***	{ ***15.48***	***17.30***	***17.30***	·	***17.30***	***17.30***
	Destinazione	■	■	■	■	■	■	■	■	■	■	S. Pietro

15 Ravenna -Castelbolognese -Bologna

Il viaggiatore in possesso di Abbonamento Mensile o Annuale (escluso il settimanale) a Tariffa Regionale Emilia Romagna nel cui itinerario sia compresa la tratta Castelbolognese-Russi può percorrere indifferentemente la via di Granarolo o la via di Solarolo.

a Fermata bin.16-19

C Fermata a: S.S. S.Vitale ang. V. Baracca

c Fermata a: S.S. S.Vitale ang. V. Chiusa

1 Si effettua il sabato e la domenica fino al 30/8.

2 Dal 01/01/2020 servizio di Trenitalia Tper

4 Si effettua il sabato e la domenica fino al 28/6 nonché il 3/10 e il 4/10.

14 Non sono ammesse le comitive con biglietto scontato.

16 Si effettua il sabato e la domenica fino al 28/6.

17 Sospeso il sabato e la domenica fino al 28/6.

24 Si effettua dal lunedì al venerdì dal 3/8 al 28/8.

25 Si effettua nei festivi nonché fino al 2/8, il 8/8, il 22/8 e dal 29/8. Sospeso il sabato fino al 29/8; nei festivi.

15 Ravenna -Castelbolognese -Bologna

Il viaggiatore in possesso di Abbonamento Mensile o Annuale (escluso il settimanale) a Tariffa Regionale Emilia Romagna nel cui itinerario sia compresa la tratta Castelbolognese-Russi può percorrere indifferentemente la via di Granarolo o la via di Solarolo.

a Fermata bin.16-19
c Fermata a: S.S. S.Vitale ang. V. Baracca
d Fermata a: S.S. S.Vitale ang. V. Chiusa
2 Dal 01/01/2020 servizio di Trenitalia Tper
3 Sospeso il sabato e la domenica fino al 30/8.
4 Si effettua il sabato e la domenica fino al 28/6 nonché il 3/10 e il 4/10.
14 Non sono ammesse le comitive con biglietto scontato.
16 Si effettua il sabato e la domenica fino al 28/6.
17 Sospeso il sabato e la domenica fino al 28/6.
26 Si effettua il sabato e la domenica fino al 30/8. Sospeso il sabato e la domenica fino al 28/6.

		11534 2 3	3004 2 3	2912 2 26	2912 2 16	6496 2	11536 2 14	BO388 2 4	6520 2	6464 2	3006 2 17	3006 2 16
Km	Provenienza	Rimini	■	Rimini	■	■	Ancona	■	■	Rimini	Rimini	■
0	**Ravenna**	·	12.44	12.44	·	·	·	13.09	·	·	13.44	·
14	Godo	·	12.53	12.53	·	·	·	c 13.34	·	·	13.53	·
17	**Russi**	·	13.00	13.00	·	·	·	13.42	·	·	14.00	·
23	Bagnacavallo	·	13.06	13.06	·	·	·	c 13.57	·	·	14.06	·
28	**Lugo**	·	13.12	13.12	13.12	·	·	14.05	·	·	14.12	14.12
32	Barbiano	·	|	|	|	·	·	·	·	|	|
36	Solarolo	·	13.19	13.19	13.19	·	·	·	·	·	14.19	14.19
42	**Castelbolognese-Riolo T.** *a*	·	13.26	13.26	13.26	·	·	·	·	·	14.26	14.26
	Castelbolognese-Riolo T.	13.17	13.28	13.28	13.28	·	13.47	·	·	14.17	14.28	14.28
50	Imola	13.24	13.34	13.34	13.34	13.38	14.00	·	14.08	14.24	14.34	14.34
61	Castel S. Pietro Terme	·	|	|	|	13.45	14.08	·	14.15	·	|	|
68	Varignana	·	|	|	|	13.50	|	·	14.20	·	|	|
71	Ozzano dell'Emilia	·	|	|	|	13.54	|	·	14.24	·	|	|
77	San Lazzaro di Savena	·	|	|	|	14.00	|	·	14.30	·	|	|
81	Bologna S. Vitale	·	|	|	|	14.04	|	·	14.34	·	|	|
84	**Bologna Centrale** *a*	·	13.54	13.54	13.54	14.10	14.26	·	14.40	·	14.54	14.54
	Bologna Centrale	·	***14.33***	***14.33***	·	a ***14.58***	14.33	·	a ***14.58***	·	·	***15.50***
	Piacenza	·	***16.10***	***16.10***	·	·	16.10	·	·	·	·	***17.50***
	Milano Centrale *a*	·	·	·	·	***16.00***	·	·	***16.00***	·	·	***18.45***
	Bologna Centrale	·	·	·	·	·	·	·	·	·	·	·
	Genova Brignole *a*	·	·	·	·	·	·	·	·	·	·	·
	Bologna Centrale	·	·	·	·	·	·	·	·	·	·	·
	Torino Porta Nuova *a*	·	·	·	·	·	·	·	·	·	·	·
	Bologna Centrale	·	·	·	·	·	a ***15.25***	·	a ***15.25***	·	a ***15.25***	a ***15.25***
	Firenze S.M.Novella *a*	·	·	·	·	·	***16.04***	·	***16.04***	·	***16.04***	***16.04***
	Roma Termini *a*	·	·	·	·	·	***17.49***	·	***17.49***	·	***17.49***	***17.49***
	Bologna Centrale	·	***14.18***	***14.18***	·	14.36	***15.12***	·	***15.12***	·	***15.12***	***15.12***
	Ferrara *a*	·	***14.38***	***14.38***	·	15.25	***15.42***	·	***15.42***	·	***15.42***	***15.42***
	Venezia Mestre *a*	·	·	·	·	·	***17.07***	·	***17.07***	·	***17.07***	***17.07***
	Venezia S. Lucia *a*	·	***16.08***	***16.08***	·	·	***17.20***	·	***17.20***	·	***17.20***	***17.20***
	Bologna Centrale	·	***14.10***	***14.10***	·	·	·	·	·	·	·	·
	Verona P.N. *a*	·	***15.35***	***15.35***	·	·	·	·	·	·	·	·
	Trento *a*	·	***16.52***	***16.52***	·	·	·	·	·	·	·	·
	Bolzano Bozen *a*	·	***17.30***	***17.30***	·	·	·	·	·	·	·	·
	Destinazione	■	■	■	■	■	■	■	■	■	■	■

		2132	BO390	6562	6478	6478	6592	6564	BO392	6586	6598	1752
		2 14	2 4	2	2 17	2 16	2	2	2 4	2	2	2 27
Km	Provenienza	Ancona	■	■	Rimini	■	■	Rimini	■	■	■	Ancona
0	**Ravenna**	·	14.09	·	14.44	·	·	·	15.09	·	·	·
14	Godo	·	C 14.34	·	14.53	·	·	·	C 15.34	·	·	·
17	**Russi**	·	14.42	·	15.00	·	·	·	15.42	·	·	·
23	Bagnacavallo	·	c 14.57	·	15.06	·	·	·	c 15.57	·	·	·
28	**Lugo**	·	15.05	·	15.12	15.12	·	·	16.05	·	·	·
32	Barbiano	·	·	·	|	|	·	·	·	·	·	·
36	Solarolo	·	·	·	15.19	15.19	·	·	·	·	·	·
42	**Castelbolognese-Riolo T.** *a*	·	·	·	15.26	15.26	·	·	·	·	·	·
	Castelbolognese-Riolo T.	14.47	·	·	15.28	15.28	·	15.48	·	·	·	16.09
50	Imola	15.00	·	15.08	15.34	15.34	15.38	16.00	·	† 16.08	16.08	16.15
61	Castel S. Pietro Terme	15.09	·	15.15	|	|	15.45	16.08	·	16.15	16.15	|
68	Varignana	|	·	15.20	|	|	15.50	|	·	16.20	16.20	|
71	Ozzano dell'Emilia	|	·	15.24	|	|	15.54	|	·	16.24	16.24	|
77	San Lazzaro di Savena	|	·	15.30	|	|	16.00	|	·	16.30	16.30	|
81	Bologna S. Vitale	|	·	15.34	|	|	16.04	|	·	16.34	16.34	|
84	**Bologna Centrale** *a*	15.26	·	15.42	15.54	15.54	16.10	16.26	·	† 16.42	16.42	16.34
	Bologna Centrale	15.33	·	a ***16.38***	a ***16.38***	a ***16.38***	a ***16.38***	16.33	·	***17.33***	***17.33***	16.39
	Piacenza	17.07	·	·	·	·	·	18.10	·	***19.12***	***19.12***	18.30
	Milano Centrale *a*	·	·	***17.50***	***17.50***	***17.50***	***17.50***	·	·	·	·	·
	Bologna Centrale	·	·	·	·	·	·	·	·	·	·	·
	Genova Brignole *a*	·	·	·	·	·	·	·	·	·	·	·
	Bologna Centrale	·	·	·	·	·	·	·	·	·	·	·
	Torino Porta Nuova *a*	·	·	·	·	·	·	·	·	·	·	·
	Bologna Centrale	a ***15.45***	·	a ***16.00***	·	a ***16.25***	a ***16.25***	a ***17.25***	·	a ***17.25***	a ***17.25***	a ***17.25***
	Firenze S.M.Novella *a*	***16.24***	·	***16.39***	·	***17.04***	***17.04***	***18.04***	·	***18.04***	***18.04***	***18.04***
	Roma Termini *a*	***18.10***	·	***18.25***	·	***18.49***	***18.49***	***19.49***	·	***19.49***	***19.49***	***19.49***
	Bologna Centrale	***16.12***	·	***16.12***	***16.12***	***16.12***	a ***17.03***	a ***17.03***	·	a ***17.03***	a ***17.03***	a ***17.03***
	Ferrara *a*	***16.42***	·	***16.42***	***16.42***	***16.42***	·	·	·	·	·	·
	Venezia Mestre *a*	***18.07***	·	***18.07***	***18.07***	***18.07***	·	·	·	·	·	·
	Venezia S. Lucia *a*	***18.20***	·	***18.20***	***18.20***	***18.20***	***18.34***	***18.34***	·	***18.34***	***18.34***	***18.34***
	Bologna Centrale	***16.10***	·	***16.10***	***16.10***	***16.10***	·	·	·	·	·	·
	Verona P.N. *a*	***17.35***	·	***17.35***	***17.35***	***17.35***	·	·	·	·	·	·
	Trento *a*	***18.52***	·	***18.52***	***18.52***	***18.52***	·	·	·	·	·	·
	Bolzano Bozen *a*	***19.30***	·	***19.30***	***19.30***	***19.30***	·	·	·	·	·	·
	Destinazione	■	■	■	■	■	■	■	■	■	■	■

15 Ravenna -Castelbolognese -Bologna

Il viaggiatore in possesso di Abbonamento Mensile o Annuale (escluso il settimanale) a Tariffa Regionale Emilia Romagna nel cui itinerario sia compresa la tratta Castelbolognese-Russi può percorrere indifferentemente la via di Granarolo o la via di Solarolo.

a Fermata bin.16-19

C Fermata a: S.S. S.Vitale ang. V. Baracca

c Fermata a: S.S. S.Vitale ang. V. Chiusa

2 Dal 01/01/2020 servizio di Trenitalia Tper

4 Si effettua il sabato e la domenica fino al 28/6 nonché il 3/10 e il 4/10.

14 Non sono ammesse le comitive con biglietto scontato.

16 Si effettua il sabato e la domenica fino al 28/6.

17 Sospeso il sabato e la domenica fino al 28/6.

27 Si effettua nei festivi fino al 30/8.

15 Ravenna -Castelbolognese -Bologna

Il viaggiatore in possesso di Abbonamento Mensile o Annuale (escluso il settimanale) a Tariffa Regionale Emilia Romagna nel cui itinerario sia compresa la tratta Castelbolognese-Russi può percorrere indifferentemente la via di Granarolo o la via di Solarolo.

a Fermata bin.16-19
b Firenze C. di Marte
c Fermata a: S.S. S.Vitale ang. V. Baracca
d Fermata a: S.S. S.Vitale ang. V. Chiusa
e Firenze Rifredi
f Roma Tiburtina
2 Dal 01/01/2020 servizio di Trenitalia Tper
4 Si effettua il sabato e la domenica fino al 28/6 nonché il 3/10 e il 4/10.
13 Si effettua fino al 1/8 e dal 30/8. Sospeso la domenica fino al 26/7; nei festivi dal 30/8.
14 Non sono ammesse le comitive con biglietto scontato.
16 Si effettua il sabato e la domenica fino al 28/6.
17 Sospeso il sabato e la domenica fino al 28/6.
28 Si effettua dal 1/7 al 8/8.
29 Si effettua dal 15/6 al 23/7. Sospeso dalla domenica al venerdì dal 15/6 al 26/6 e dal 29/6 al 23/7.

Km	Provenienza	R 11540	R 3008	R 3008	IC 597	RV 2134	BO394	R 11460	R 11512	R 11560	R 11560	ICN 795
		2	2 17	2 16	R 12 28	2 14	2 4	2	2 13	2 17	2 16	R 2 29
		Rimini	Rimini	■	Milano	Ancona	■	■	Rimini	Rimini	■	Torino
0	**Ravenna**	·	15.44	·	·	·	16.09	·	·	16.45	·	·
14	Godo	·	15.53	·	·	·	c 16.34	·	·	|	·	·
17	**Russi**	·	16.00	·	·	·	16.42	·	·	17.00	·	·
23	Bagnacavallo	·	16.06	·	·	·	d 16.57	·	·	17.06	·	·
28	**Lugo**	·	16.12	16.12	·	·	17.05	·	·	17.12	17.12	·
32	Barbiano	·	|	|	·	·	·	·	·	|	|	·
36	Solarolo	·	16.19	16.19	·	·	·	·	·	17.19	17.19	·
42	**Castelbolognese-Riolo T.** *a*	·	16.26	16.26	·	·	·	·	·	17.26	17.26	·
	Castelbolognese-Riolo T.	16.17	16.28	16.28	·	16.47	·	·	17.17	17.28	17.28	·
50	Imola	16.24	16.34	16.34	·	17.00	·	17.08	17.24	17.34	17.34	·
61	Castel S. Pietro Terme	·	|	|	·	17.09	·	17.15	·	|	|	·
68	Varignana	·	|	|	·	|	·	17.20	·	|	|	·
71	Ozzano dell'Emilia	·	|	|	·	|	·	17.24	·	|	|	·
77	San Lazzaro di Savena	·	|	|	·	|	·	17.30	·	|	|	·
81	Bologna S. Vitale	·	|	|	|	|	·	17.34	·	|	|	|
84	**Bologna Centrale** *a*	·	16.54	16.54	**17.14**	17.26	·	17.40	·	17.54	17.54	**18.14**
	Bologna Centrale	·	***17.50***	·	**17.18**	17.33	·	***17.50***	·	***18.45***	·	**18.18**
	Piacenza	·	***19.50***	·	**15.45**	19.12	·	***19.50***	·	***20.19***	·	**16.30**
	Milano Centrale *a*	·	***20.45***	·	·	·	·	***20.45***	·	***21.15***	·	·
	Bologna Centrale	·	·	·	·	·	·	·	·	·	·	·
	Genova Brignole *a*	·	·	·	·	·	·	·	·	·	·	·
	Bologna Centrale	·	·	·	·	·	·	·	·	·	·	·
	Torino Porta Nuova *a*	·	·	·	·	·	·	·	·	·	·	·
	Bologna Centrale	·	a ***17.25***	·	**17.18**	a ***18.25***	·	a ***18.25***	·	a ***18.45***	·	**18.18**
	Firenze S.M.Novella *a*	·	***18.04***	·	c **18.25**	***19.04***	·	***19.04***	·	***19.24***	·	b **19.27**
	Roma Termini *a*	·	***19.49***	·	f **21.22**	***20.50***	·	***20.50***	·	***21.10***	·	f **23.21**
	Bologna Centrale	·	***17.12***	·	a ***18.03***	a ***18.03***	·	a ***18.03***	·	***18.15***	·	a ***19.03***
	Ferrara *a*	·	***17.42***	·	***18.27***	***18.27***	·	***18.27***	·	***18.46***	·	***19.27***
	Venezia Mestre *a*	·	***19.07***	·	·	·	·	·	·	***20.07***	·	·
	Venezia S. Lucia *a*	·	***19.20***	·	***19.34***	***19.34***	·	***19.34***	·	***20.20***	·	***20.34***
	Bologna Centrale	·	·	·	***18.10***	***18.10***	·	***18.10***	·	***18.10***	·	·
	Verona P.N. *a*	·	·	·	***19.35***	***19.35***	·	***19.35***	·	***19.35***	·	·
	Trento *a*	·	·	·	***20.52***	***20.52***	·	***20.52***	·	***20.52***	·	·
	Bolzano Bozen *a*	·	·	·	***21.30***	***21.30***	·	***21.30***	·	***21.30***	·	·
	Destinazione	■	■	■	Napoli	■	■	■	■	■	■	Reggio C.

		ICN 1575 T 1 R 2 30	ICN 1585 T 1 R 2 31	ICN 1595 T 1 R 2 32	ICN 795 T 1 R 2 33	RV 2906 2 14 34	RV 2914 1 2	BO396 2 2 4	R 11498 2 2 35	R 6568 2 2	R 3010 2 2 17	R 3010 2 2 16
Km	Provenienza	Torino	Torino	Torino	Torino	Rimini	Pesaro	■	■	Rimini	Rimini	■
0	**Ravenna**	·	·	·	·	·	·	17.09	·	·	17.44	·
14	Godo	·	·	·	·	·	·	c 17.34	·	·	17.53	·
17	**Russi**	·	·	·	·	·	·	17.42	·	·	18.00	·
23	Bagnacavallo	·	·	·	·	·	·	d 17.57	·	·	18.06	·
28	**Lugo**	·	·	·	·	·	·	18.05	·	·	18.12	18.12
32	Barbiano	·	·	·	·	·	·	·	·	·	|	|
36	Solarolo	·	·	·	·	·	·	·	·	·	18.19	18.19
42	**Castelbolognese-Riolo T.** *a*	·	·	·	·	·	·	·	·	·	18.26	18.26
	Castelbolognese-Riolo T.	·	·	·	·	17.40	17.48	·	·	18.17	18.28	18.28
50	Imola	·	·	·	·	17.49	18.00	·	18.08	18.24	18.34	18.34
61	Castel S. Pietro Terme	·	·	·	·	17.57	18.08	·	18.15	·	|	|
68	Varignana	·	·	·	·	|	|	·	18.20	·	|	|
71	Ozzano dell'Emilia	·	·	·	·	18.10	|	·	18.24	·	|	|
77	San Lazzaro di Savena	·	·	·	·	18.16	|	·	18.30	·	|	|
81	Bologna S. Vitale	|	|	|	|	|	|	·	18.34	·	|	|
84	**Bologna Centrale** *a*	**18.14**	**18.14**	**18.14**	**18.14**	18.26	18.26	·	18.42	·	18.54	18.54
	Bologna Centrale	**18.18**	**18.18**	**18.18**	**18.18**	18.33	18.33	·	***19.18***	·	***19.50***	·
	Piacenza	**16.30**	**16.30**	**16.30**	**16.30**	20.12	20.12	·	·	·	***21.50***	·
	Milano Centrale *a*	·	·	·	·	21.20	21.20	·	***20.47***	·	***22.45***	·
	Bologna Centrale	·	·	·	·	·	·	·	·	·	·	·
	Genova Brignole *a*	·	·	·	·	·	·	·	·	·	·	·
	Bologna Centrale	·	·	·	·	***19.18***	***19.18***	·	***19.18***	·	***19.18***	·
	Torino Porta Nuova *a*	·	·	·	·	***21.50***	***21.50***	·	***21.50***	·	***21.50***	·
	Bologna Centrale	**18.18**	**18.18**	**18.18**	**18.18**	***18.45***	***18.45***	·	***19.00***	·	***19.25***	·
	Firenze S.M.Novella *a*	**19.27**	**19.27**	**19.27**	**19.27**	***19.24***	***19.24***	·	***19.39***	·	***20.04***	·
	Roma Termini *a*	**23.21**	**23.21**	**23.21**	**23.21**	***21.10***	***21.10***	·	***21.25***	·	***21.49***	·
	Bologna Centrale	***19.03***	***19.03***	***19.03***	***19.03***	***19.03***	***19.03***	·	***19.03***	·	***19.12***	·
	Ferrara *a*	***19.27***	***19.27***	***19.27***	***19.27***	***19.27***	***19.27***	·	***19.27***	·	***19.42***	·
	Venezia Mestre *a*	·	·	·	·	·	·	·	·	·	***21.07***	·
	Venezia S. Lucia *a*	***20.34***	***20.34***	***20.34***	***20.34***	***20.34***	***20.34***	·	***20.34***	·	***21.20***	·
	Bologna Centrale	***19.10***	***19.10***	***19.10***	***19.10***	***19.18***	***19.18***	·	***19.18***	·	***19.18***	·
	Verona P.N. *a*	***20.48***	***20.48***	***20.48***	***20.48***	***20.08***	***20.08***	·	***20.08***	·	***20.08***	·
	Trento *a*	·	·	·	·	***21.15***	***21.15***	·	***21.15***	·	***21.15***	·
	Bolzano Bozen *a*	·	·	·	·	***21.48***	***21.48***	·	***21.48***	·	***21.48***	·
	Destinazione	Reggio C.	Reggio C.	Reggio C.	Reggio C.	■	■	■	■	■	■	■

15 Ravenna -Castelbolognese -Bologna

Il viaggiatore in possesso di Abbonamento Mensile o Annuale (escluso il settimanale) a Tariffa Regionale Emilia Romagna nel cui itinerario sia compresa la tratta Castelbolognese-Russi può percorrere indifferentemente la via di Granarolo o la via di Solarolo.

a Fermata bin.16-19
b Firenze C. di Marte
c Fermata a: S.S. S.Vitale ang. V. Baracca
d Fermata a: S.S. S.Vitale ang. V. Chiusa
f Roma Tiburtina
g Milano Porta Garibaldi
1 Si effettua il sabato e la domenica fino al 30/8.
2 Dal 01/01/2020 servizio di Trenitalia Tper
4 Si effettua il sabato e la domenica fino al 28/6 nonché il 3/10 e il 4/10.
14 Non sono ammesse le comitive con biglietto scontato.
16 Si effettua il sabato e la domenica fino al 28/6.
17 Sospeso il sabato e la domenica fino al 28/6.
30 Si effettua dal martedì al venerdì fino al 23/7.
31 Si effettua il lunedì fino al 20/7.
32 Si effettua la domenica dal 5/7 al 19/7 nonché il 21/6.
33 Si effettua il 14/6.
34 Si effettua dal lunedì al venerdì fino al 7/12 nonché dal 31/8.
35 Si effettua il sabato. Sospeso il 15/8.

15 Ravenna -Castelbolognese -Bologna

Ⓐ Il viaggiatore in possesso di Abbonamento Mensile o Annuale (escluso il settimanale) a Tariffa Regionale Emilia Romagna nel cui itinerario sia compresa la tratta Castelbolognese-Russi può percorrere indifferentemente la via di Granarolo o la via di Solarolo.

a Fermata bin.16-19
c Fermata a: S.S. S.Vitale ang. V. Baracca
d Fermata a: S.S. S.Vitale ang. V. Chiusa
1 Si effettua il sabato e la domenica fino al 30/8.
2 Dal 01/01/2020 servizio di Trenitalia Tper
4 Si effettua il sabato e la domenica fino al 28/6 nonché il 3/10 e il 4/10.
14 Non sono ammesse le comitive con biglietto scontato.
16 Si effettua il sabato e la domenica fino al 28/6.
17 Sospeso il sabato e la domenica fino al 28/6.
27 Si effettua nei festivi fino al 30/8.
36 Si effettua la domenica fino al 30/8.
37 Si effettua nei festivi. Sospeso nei festivi fino al 30/8.

Km		6382 2	2136 2 14	BO398 2 4	11530 2	1758 1 2	3012 2 17	3012 2 16	1750 2 27	11546 2	BO400 2 4	2932 2 36	11580 2 37
	Provenienza	■	Ancona	■	■	Pesaro	Rimini	■	Rimini	Pesaro	■	Ancona	■
0	**Ravenna**	·	·	｛ 18.09	·	·	｛ 18.44	·	·	·	｛ 19.09	·	·
14	Godo	·	·	｛ c 18.34	·	·	｛ 18.53	·	·	·	｛ 19.34	·	·
17	**Russi**	·	·	｛ 18.42	·	·	｛ 19.00	·	·	·	｛ 19.42	·	·
23	Bagnacavallo	·	·	｛ d 18.57	·	·	｛ 19.06	·	·	·	｛ 19.57	·	·
28	**Lugo**	·	·	｛ 19.05	·	·	｛ 19.12	｛ 19.12	·	·	｛ 20.05	·	·
32	Barbiano	·	·	·	·	·	｛ |	｛ |	·	·	·	·	·
36	Solarolo	·	·	·	·	·	｛ 19.19	｛ 19.19	·	·	·	·	·
42	**Castelbolognese-Riolo T.** *a*	·	·	·	·	·	｛ 19.26	｛ 19.26	·	·	·	·	·
	Castelbolognese-Riolo T.	·	18.47	·	·	｛ 19.09	｛ 19.28	｛ 19.28	｛ 19.37	19.47	·	·	·
50	Imola	Ⓐ 18.40	19.00	·	✕ 19.08	｛ 19.16	｛ 19.34	｛ 19.34	｛ 19.45	20.00	·	｛ 20.07	｛ 20.08
61	Castel S. Pietro Terme	｛ 18.48	19.09	·	｛ 19.15	｛ 19.24	｛ |	｛ |	｛ 19.53	20.09	·	｛ 20.15	｛ 20.15
68	Varignana	｛ 18.54	|	·	｛ 19.20	｛ |	｛ |	｛ |	｛ |	|	·	｛ |	｛ 20.20
71	Ozzano dell'Emilia	｛ 18.58	|	·	｛ 19.24	｛ |	｛ |	｛ |	｛ |	|	·	｛ |	｛ 20.24
77	San Lazzaro di Savena	｛ 19.04	|	·	｛ 19.30	｛ |	｛ |	｛ |	｛ |	|	·	｛ |	｛ 20.30
81	Bologna S. Vitale	｛ 19.08	|	·	｛ 19.34	｛ |	｛ |	｛ |	｛ |	|	·	｛ |	｛ 20.34
84	**Bologna Centrale** *a*	Ⓐ 19.22	19.26	·	✕ 19.42	｛ 19.48	｛ 19.54	｛ 19.54	｛ 20.09	20.26	·	｛ 20.36	｛ 20.42
	Bologna Centrale	｛ ***19.50***	19.33	·	a ***20.38***	｛ 19.57	a ***20.38***	·	｛ 20.15	20.33	·	｛ ***20.50***	***21.33***
	Piacenza	｛ ***21.50***	21.10	·	·	｛ 21.50	·	·	｛ 21.59	22.10	·	｛ ***22.32***	***23.10***
	Milano Centrale *a*	｛ ***22.45***	·	·	***21.50***	｛ 22.45	***21.50***	·	｛ 23.00	·	·	｛ ***23.30***	·
	Bologna Centrale	·	·	·	·	·	·	·	·	·	·	·	·
	Genova Brignole *a*	·	·	·	·	·	·	·	·	·	·	·	·
	Bologna Centrale	·	·	·	·	·	·	·	·	·	·	·	·
	Torino Porta Nuova *a*	·	·	·	·	·	·	·	·	·	·	·	·
	Bologna Centrale	a ***19.45***	a ***19.45***	·	Ⓑ a ***20.10***	Ⓑ a ***20.10***	Ⓑ a ***20.10***	·	***20.38***	｛ a ***21.00***	·	·	｛ a ***21.00***
	Firenze S.M.Novella *a*	***20.24***	***20.24***	·	Ⓑ ***20.50***	Ⓑ ***20.50***	Ⓑ ***20.50***	·	***22.10***	｛ ***21.39***	·	·	｛ ***21.39***
	Roma Termini *a*	***22.10***	***22.10***	·	·	·	·	·	·	｛ ***23.25***	·	·	｛ ***23.50***
	Bologna Centrale	｛ ***20.18*** ✕	***20.25***	·	✕ ***20.25***	† ***20.25***	✕ ***20.25***	·	† ***20.25***	a ***21.23***	·	a ***21.23***	a ***21.23***
	Ferrara *a*	｛ ***20.40*** ✕	***21.20***	·	✕ ***21.20***	† ***21.20***	✕ ***21.20***	·	† ***21.20***	***21.50***	·	***21.50***	***21.50***
	Venezia Mestre *a*	·	·	·	·	·	·	·	·	·	·	·	·
	Venezia S. Lucia *a*	｛ ***22.08***	·	·	·	·	·	·	·	***22.55***	·	***22.55***	***22.55***
	Bologna Centrale	***20.05***	***20.05***	·	***20.05***	***20.05***	***20.05***	·	***21.05***	***21.05***	·	***21.05***	***21.05***
	Verona P.N. *a*	***21.35***	***21.35***	·	***21.35***	***21.35***	***21.35***	·	***22.35***	***22.35***	·	***22.35***	***22.35***
	Trento *a*	***22.59***	***22.59***	·	***22.59***	***22.59***	***22.59***	·	·	·	·	·	·
	Bolzano Bozen *a*	***23.39***	***23.39***	·	***23.39***	***23.39***	***23.39***	·	·	·	·	·	·
	Destinazione	■	■	■	■	■	■	■	■	■	■	Parma	■

Km	Provenienza	6588	6424	1754	11548	3014	3014	2138	BO402	11586	3018	2980	3018
		2	2	2 38	2	2 17	2 16	2	2 4	2	2 17	2 11	2 16
		■	Rimini	Pescara	Rimini	Rimini	■	Ancona	■	■	Rimini	■	■
0	**Ravenna**	·	·	·	·	19.44	·	·	20.09	·	20.44	21.10	·
14	Godo	·	·	·	·	19.53	·	·	C 20.34	·	20.53	|	·
17	**Russi**	·	·	·	·	20.00	·	·	20.42	·	21.00	|	·
23	Bagnacavallo	·	·	·	·	20.06	·	·	d 20.57	·	21.06	·	·
28	**Lugo**	·	·	·	·	20.12	20.12	·	21.05	·	21.12	·	21.12
32	Barbiano	·	·	·	·	|	|	·	·	·	|	·	|
36	Solarolo	·	·	·	·	20.19	20.19	·	·	·	21.19	·	21.19
42	**Castelbolognese-Riolo T.** *a*	·	·	·	·	20.26	20.26	·	·	·	21.26	|	21.26
	Castelbolognese-Riolo T.	·	Ⓐ 20.11	·	20.21	20.28	20.28	20.47	·	·	21.28	|	21.28
50	Imola	20.08	20.16	20.17	20.28	20.34	20.34	21.00	·	21.08	21.34	|	21.34
61	Castel S. Pietro Terme	20.15	|	20.25	·	|	|	21.09	·	21.15	|	|	|
68	Varignana	20.20	|	|	·	|	|	|	·	21.20	|	|	|
71	Ozzano dell'Emilia	20.24	|	|	·	|	|	|	·	21.24	|	|	|
77	San Lazzaro di Savena	20.30	|	|	·	|	|	|	·	21.30	|	|	|
81	Bologna S. Vitale	20.34	|	|	·	|	|	|	·	21.34	|	|	|
84	**Bologna Centrale** *a*	20.42	Ⓐ 20.48	20.46	·	20.54	20.54	21.26	·	21.42	21.54	22.09	21.54
	Bologna Centrale	***21.33***	***21.33***	20.50	·	·	***21.33***	21.33	·	a ***22.18***	a ***22.18***	a ***23.03***	·
	Piacenza	***23.10***	***23.10***	22.32	·	·	***23.10***	23.10	·	***23.41***	***23.41***	·	·
	Milano Centrale *a*	·	·	23.30	·	·	·	·	·	***00.15***	***00.15***	***00.10***	·
	Bologna Centrale	·	·	·	·	·	·	·	·	·	·	·	·
	Genova Brignole *a*	·	·	·	·	·	·	·	·	·	·	·	·
	Bologna Centrale	·	·	·	·	·	·	·	·	·	·	·	·
	Torino Porta Nuova *a*	·	·	·	·	·	·	·	·	·	·	·	·
	Bologna Centrale	a ***21.00***	·	·	·	·	·	·	·	·	·	·	·
	Firenze S.M.Novella *a*	***21.39***	·	·	·	·	·	·	·	·	·	·	·
	Roma Termini *a*	***23.25***	·	·	·	·	·	·	·	·	·	·	·
	Bologna Centrale	a ***21.23***	a ***21.23***	a ***21.23***	·	a ***21.23***	a ***21.23***	***22.23***	·	***22.23***	***22.23***	Ⓐ ***22.35***	·
	Ferrara *a*	***21.50***	***21.50***	***21.50***	·	***21.50***	***21.50***	***22.54***	·	***22.54***	***22.54***	Ⓐ ***23.20***	·
	Venezia Mestre *a*	·	·	·	·	·	·	·	·	·	·	·	·
	Venezia S. Lucia *a*	***22.55***	***22.55***	***22.55***	·	***22.55***	***22.55***	·	·	·	·	·	·
	Bologna Centrale	***21.05***	***21.05***	***21.05***	·	***21.05***	***21.05***	·	·	·	·	·	·
	Verona P.N. *a*	***22.35***	***22.35***	***22.35***	·	***22.35***	***22.35***	·	·	·	·	·	·
	Trento *a*	·	·	·	·	·	·	·	·	·	·	·	·
	Bolzano Bozen *a*	·	·	·	·	·	·	·	·	·	·	·	·
	Destinazione	■	■	■	■	■	■	■	■	■	■	■	■

15 Ravenna -Castelbolognese -Bologna

Il viaggiatore in possesso di Abbonamento Mensile o Annuale (escluso il settimanale) a Tariffa Regionale Emilia Romagna nel cui itinerario sia compresa la tratta Castelbolognese-Russi può percorrere indifferentemente la via di Granarolo o la via di Solarolo.

a Fermata bin.16-19

C Fermata a: S.S. S.Vitale ang. V. Baracca

d Fermata a: S.S. S.Vitale ang. V. Chiusa

2 Dal 01/01/2020 servizio di Trenitalia Tper

4 Si effettua il sabato e la domenica fino al 28/6 nonché il 3/10 e il 4/10.

11 Sospeso nei festivi nonché il 20/6 e il 27/6.

16 Si effettua il sabato e la domenica fino al 28/6.

17 Sospeso il sabato e la domenica fino al 28/6.

38 Si effettua il sabato e la domenica.

15

Ravenna -Castelbolognese -Bologna

Il viaggiatore in possesso di Abbonamento Mensile o Annuale (escluso il settimanale) a Tariffa Regionale Emilia Romagna nel cui itinerario sia compresa la tratta Castelbolognese-Russi può percorrere indifferentemente la via di Granarolo o la via di Solarolo.

a Fermata bin.16-19
c Fermata a: S.S. S.Vitale ang. V. Baracca
d Fermata a: S.S. S.Vitale ang. V. Chiusa
1 Si effettua il sabato e la domenica fino al 30/8.
2 Dal 01/01/2020 servizio di Trenitalia Tper
4 Si effettua il sabato e la domenica fino al 28/6 nonché il 3/10 e il 4/10.
11 Sospeso nei festivi nonché il 20/6 e il 27/6.
16 Si effettua il sabato e la domenica fino al 28/6.
17 Sospeso il sabato e la domenica fino al 28/6.
39 Si effettua il 20/6 e il 27/6.
40 Il treno potrebbe subire un ritardo in partenza di 10 min. per attesa coincidenza

Km		2980 2 39	6570 2	6578 2	11616 2	2908 1 2	BO404 2 4	2984 2 17	2984 2 16	2982 2 11 40	2140	2982 2 39 40
	Provenienza	■	Rimini	■	■	Pesaro	■	Rimini	■	■	Ancona	■
0	**Ravenna**	·	·	·	·	·	21.19	21.45	·	22.51	·	·
14	Godo	·	·	·	·	·	c 21.44	|	·	|	·	·
17	**Russi**	21.20	·	·	·	·	21.52	21.57	·	|	·	23.01
23	Bagnacavallo	·	·	·	·	·	d 22.07	22.10	·	·	·	·
28	**Lugo**	·	·	·	·	·	22.15	22.20	22.20	·	·	·
32	Barbiano	·	·	·	·	·	·	|	|	·	·	·
36	Solarolo	·	·	·	·	·	·	22.27	22.27	·	·	·
42	**Castelbolognese-Riolo T.** *a*	|	·	·	·	·	·	22.32	22.32	|	·	|
	Castelbolognese-Riolo T.	|	21.46	·	·	22.07	·	22.34	22.34	|	22.53	|
50	Imola	|	22.00	✕ 22.08	† 22.08	22.16	·	22.40	22.40	|	23.00	|
61	Castel S. Pietro Terme	|	22.07	22.15	22.15	22.25	·	|	|	|	|	|
68	Varignana	|	|	22.20	22.20	|	·	|	|	|	|	|
71	Ozzano dell'Emilia	|	|	22.24	22.24	|	·	|	|	|	|	|
77	San Lazzaro di Savena	|	|	22.30	22.30	|	·	|	|	|	|	|
81	Bologna S. Vitale	|	|	22.34	22.34	|	·	|	|	|	|	|
84	**Bologna Centrale** *a*	22.09	22.24	✕ 22.40	† 22.40	a 22.46	·	23.00	23.00	23.50	23.21	23.50
	Bologna Centrale	·	·	a ***23.03***	a ***23.03***	a ***23.03***	a ***23.03***	·	·	·	·	·
	Piacenza	·	·	·	·	·	·	·	·	·	·	·
	Milano Centrale *a*	·	***00.10***	***00.10***	***00.10***	***00.10***	·	·	·	·	·	·
	Bologna Centrale	·	·	·	·	·	·	·	·	·	·	·
	Genova Brignole *a*	·	·	·	·	·	·	·	·	·	·	·
	Bologna Centrale	·	·	·	·	·	·	·	·	·	·	·
	Torino Porta Nuova *a*	·	·	·	·	·	·	·	·	·	·	·
	Bologna Centrale	·	·	·	·	·	·	·	·	·	·	·
	Firenze S.M.Novella *a*	·	·	·	·	·	·	·	·	·	·	·
	Roma Termini *a*	·	·	·	·	·	·	·	·	·	·	·
	Bologna Centrale	·	Ⓐ ***22.35***	·	·	·	·	·	·	***00.02***	***00.02***	·
	Ferrara *a*	·	Ⓐ ***23.20***	·	·	·	·	·	·	***00.50***	***00.50***	·
	Venezia Mestre *a*	·	·	·	·	·	·	·	·	·	·	·
	Venezia S. Lucia *a*	·	·	·	·	·	·	·	·	·	·	·
	Bologna Centrale	·	·	·	·	·	·	·	·	·	·	·
	Verona P.N. *a*	·	·	·	·	·	·	·	·	·	·	·
	Trento *a*	·	·	·	·	·	·	·	·	·	·	·
	Bolzano Bozen *a*	·	·	·	·	·	·	·	·	·	·	·
	Destinazione	■	Parma	■	■	■	■	■	■	■	■	■

16

Faenza -Granarolo -Ravenna/Lavezzola

Il viaggiatore in possesso di Abbonamento Mensile o Annuale (escluso il settimanale) a Tariffa Regionale Emilia Romagna nel cui itinerario sia compresa la tratta Castelbolognese-Russi può percorrere indifferentemente la via di Granarolo o la via di Solarolo.

a Fermata a: S.S. S.Vitale ang. V. Baracca

1 Dal 01/01/2020 servizio di Trenitalia Tper

2 Si effettua dal 23/8. Sospeso nei festivi dal 23/8 nonché dal 23/8 al 13/9.

3 Si effettua il sabato e la domenica fino al 28/6 nonché il 3/10 e il 4/10.

4 Sospeso nei festivi nonché fino al 13/9.

5 Si effettua nei lavorativi fino al 12/9.

6 Sospeso nei festivi nonché il 20/6 e il 27/6.

7 Si effettua nei lavorativi dal 14/9.

8 Non sono ammesse le comitive con biglietto scontato.

9 Si effettua il sabato e nei festivi dal 4/7 al 16/8.

10 Gli autoservizi sostitutivi non effettuano il servizio di trasporto di bici al seguito

11 I viaggiatori sono ammessi limitatamente alla disponibilità dei posti.

12 L`orario del bus nelle fermate intermedie potrebbe subire lievi modifiche, anche in anticipo.

13 Si effettua il 20/6 e il 27/6.

Km	Provenienza	6403 [2] 1 2	BO374 [2] 1 3	11567 [2] 1 4	BO308 [2] 1 5	BO376 [2] 1 3	11569 [2] 1 6	BO378 [2] 1 3	BO380 [2] 1 3	21457 [2] 7 8	1783 [2] 9	BO382 [2] 1 3	BO310 [2] 1 3 10 11 12
0	**Faenza**	05.40	·	06.40	06.40	·	07.52	·	·	09.42	10.00	·	10.20
9	**Granarolo Faentino** *a*	05.47	·	06.47	06.53	·	08.00	·	·	09.49	|	·	·
0	**Granarolo Faentino**	·	·	06.48	06.53	·	08.02	·	·	09.50	|	·	·
9	**Russi**	·	·	06.55	07.06	·	08.09	·	·	09.57	10.20	·	10.38
13	Godo	·	a 06.29	06.59	a 07.12	a 07.39	08.13	08.34	a 09.34	10.01	|	a 10.34	a 10.44
26	**Ravenna** *a*	·	·	07.10	07.34	·	08.24	·	·	10.19	10.35	·	11.06
9	**Granarolo Faentino**	05.48	·	·	·	·	·	·	·	·	·	·	·
13	Cotignola	05.52	·	·	·	·	·	·	·	·	·	·	·
17	**Lugo** *a*	05.57	07.00	·	·	08.10	·	09.05	10.05	·	·	11.05	·
	Lugo	05.58	·	·	·	·	·	·	·	·	·	·	·
23	S. Agata sul Santerno	06.05	·	·	·	·	·	·	·	·	·	·	·
26	Massalombarda	06.10	·	·	·	·	·	·	·	·	·	·	·
31	S. Patrizio	06.16	·	·	·	·	·	·	·	·	·	·	·
33	Conselice	06.21	·	·	·	·	·	·	·	·	·	·	·
40	**Lavezzola** *a*	06.30	·	·	·	·	·	·	·	·	·	·	·
	Destinazione	■	■	■	■	■	■	■	■	■	Rimini	■	■

Km	Provenienza	BO384 [2] 1 3	BO386 [2] 1 3	BO312 [2] 1 8 10 11 12	BO181 [2] 1 4 8 10 11 12	BO388 [2] 1 3	6495 [2] 1 2	BO390 [2] 1 3	BO314 [2] 1 8 10 11 12	BO392 [2] 1 3	BO394 [2] 1 3	11575 [2] 1 13	11575 [2] 1 6
0	**Faenza**	·	·	12.20	12.56	·	13.37	·	14.20	·	·	16.33	16.33
9	**Granarolo Faentino** *a*	·	·	·	13.07	·	13.44	·	·	·	·	16.41	16.41
0	**Granarolo Faentino**	·	·	·	13.07	·	·	·	·	·	·	16.42	16.42
9	**Russi**	·	·	12.38	13.21	·	·	·	14.38	·	·	16.48	16.49
13	Godo	a 11.34	a 12.34	a 12.44	·	a 13.34	·	a 14.34	a 14.44	a 15.34	a 16.34	·	16.53
26	**Ravenna** *a*	·	·	13.06	·	·	·	·	15.06	·	·	·	17.05
9	**Granarolo Faentino**	·	·	·	·	·	13.45	·	·	·	·	·	·
13	Cotignola	·	·	·	·	·	13.50	·	·	·	·	·	·
17	**Lugo** *a*	12.05	13.05	·	·	14.05	13.55	15.05	·	16.05	17.05	·	·
	Lugo	·	·	·	·	·	14.03	·	·	·	·	·	·
23	S. Agata sul Santerno	·	·	·	·	·	14.11	·	·	·	·	·	·
26	Massalombarda	·	·	·	·	·	14.16	·	·	·	·	·	·
31	S. Patrizio	·	·	·	·	·	14.22	·	·	·	·	·	·
33	Conselice	·	·	·	·	·	14.27	·	·	·	·	·	·
40	**Lavezzola** *a*	·	·	·	·	·	14.35	·	·	·	·	·	·
	Destinazione	■	■	■	■	■	■	■	■	■	■	■	■

16

Faenza -Granarolo -Ravenna/Lavezzola

Il viaggiatore in possesso di Abbonamento Mensile o Annuale (escluso il settimanale) a Tariffa Regionale Emilia Romagna nel cui itinerario sia compresa la tratta Castelbolognese-Russi può percorrere indifferentemente la via di Granarolo o la via di Solarolo.

a Fermata a: S.S. S.Vitale ang. V. Baracca

1 Dal 01/01/2020 servizio di Trenitalia Tper

3 Si effettua il sabato e la domenica fino al 28/6 nonché il 3/10 e il 4/10.

6 Sospeso nei festivi nonché il 20/6 e il 27/6.

8 Non sono ammesse le comitive con biglietto scontato.

10 Gli autoservizi sostitutivi non effettuano il servizio di trasporto di bici al seguito

11 I viaggiatori sono ammessi limitatamente alla disponibilità dei posti.

12 L`orario del bus nelle fermate intermedie potrebbe subire lievi modifiche, anche in anticipo.

13 Si effettua il 20/6 e il 27/6.

14 Si effettua fino al 8/8 e dal 23/8. Sospeso la domenica fino al 2/8; nei festivi dal 23/8 nonché il 20/6 e il 27/6.

		BO396 2 1 3	BO316 2 1 8 10 11 12	BO398 2 1 3	2981 2 1 6	2981 2 1 13	BO400 2 1 3	6479 2 1 13	6479 2 1 14	BO402 2 1 3	2983 2 1 6	2983 2 1 13	BO404 2 1 3
Km	Provenienza	Ravenna	■	Ravenna	Bologna	Bologna	Ravenna	■	■	Ravenna	Bologna	Bologna	Ravenna
0	**Faenza**	·	18.10	·	18.23	18.23	·	19.35	19.35	·	20.27	20.27	·
9	**Granarolo Faentino** *a*	·	·	·	|	|	·	19.43	19.43	·	|	|	·
0	**Granarolo Faentino**	·	·	·	|	|	·	19.44	19.44	·	|	|	·
9	**Russi**	·	18.28	·	|	18.35	·	19.52	19.53	·	|	20.39	·
13	Godo	a 17.34	a 18.34	a 18.34	|	·	19.34	·	19.58	a 20.34	|	·	a 21.44
26	**Ravenna** *a*	·	18.56	·	18.51	·	·	·	20.08	·	20.53	·	·
9	**Granarolo Faentino**	·	·	·	·	·	·	·	·	·	·	·	·
13	Cotignola	·	·	·	·	·	·	·	·	·	·	·	·
17	**Lugo** *a*	18.05	·	19.05	·	·	20.05	·	·	21.05	·	·	22.15
	Lugo	·	·	·	·	·	·	·	·	·	·	·	·
23	S. Agata sul Santerno	·	·	·	·	·	·	·	·	·	·	·	·
26	Massalombarda	·	·	·	·	·	·	·	·	·	·	·	·
31	S. Patrizio	·	·	·	·	·	·	·	·	·	·	·	·
33	Conselice	·	·	·	·	·	·	·	·	·	·	·	·
40	**Lavezzola** *a*	·	·	·	·	·	·	·	·	·	·	·	·
	Destinazione	■	■	■	■	■	■	■	■	■	■	■	■

16 Lavezzola/Ravenna -Granarolo -Faenza

Il viaggiatore in possesso di Abbonamento Mensile o Annuale (escluso il settimanale) a Tariffa Regionale Emilia Romagna nel cui itinerario sia compresa la tratta Castelbolognese-Russi può percorrere indifferentemente la via di Granarolo o la via di Solarolo.

a Fermata a: S.S. S.Vitale ang. V. Baracca

1 Dal 01/01/2020 servizio di Trenitalia Tper

2 Si effettua il sabato e la domenica fino al 28/6 nonché il 3/10 e il 4/10.

3 Si effettua dalla domenica al venerdì fino al 3/7 nonché dal 6/7. Sospeso la domenica fino al 28/6.

4 Si effettua il sabato fino al 4/7 nonché il 5/7.

5 Sospeso nei festivi nonché il 20/6 e il 27/6.

6 Non sono ammesse le comitive con biglietto scontato.

7 Sospeso il sabato e la domenica fino al 28/6.

8 Si effettua fino al 1/8 e dal 30/8. Sospeso la domenica fino al 26/7; nei festivi dal 30/8 nonché il 20/6 e il 27/6.

9 Si effettua dal 23/8. Sospeso nei festivi dal 23/8 nonché dal 23/8 al 13/9.

10 Sospeso nei festivi nonché fino al 13/9.

11 Si effettua nei lavorativi fino al 12/9.

12 L`orario del bus nelle fermate intermedie potrebbe subire lievi modifiche, anche in anticipo.

13 Gli autoservizi sostitutivi non effettuano il servizio di trasporto di bici al seguito

14 I viaggiatori sono ammessi limitatamente alla disponibilità dei posti.

Km		BO372 2 1 2	2882 2 1 3	2882 2 1 4	6466 2 1 5	BO374 2 1 2	2276 RV 1 6 7	6468 2 1 8	11566 2 1 5	BO376 2 1 2	6490 2 1 9	11568 2 1 10
	Provenienza	■	■	■	■	■	Rimini	■	■	■	■	■
0	**Lavezzola**	·	·	·	·	·	·	·	·	·	06.39	·
7	Conselice	·	·	·	·	·	·	·	·	·	06.45	·
10	S. Patrizio	·	·	·	·	·	·	·	·	·	06.49	·
15	Massalombarda	·	·	·	·	·	·	·	·	·	06.55	·
17	S. Agata sul Santerno	·	·	·	·	·	·	·	·	·	07.00	·
23	**Lugo** *a*	·	·	·	·	·	·	·	·	·	07.06	·
	Lugo	·	·	·	·	·	·	·	·	·	07.07	·
28	Cotignola	·	·	·	·	·	·	·	·	·	07.13	·
31	**Granarolo Faentino** *a*	·	·	·	·	·	·	·	·	·	07.18	·
0	**Ravenna**	04.20	05.03	05.03	05.45	06.04	06.27	06.48	07.12	07.14	·	07.33
14	Godo	a 04.45	|	|	05.56	a 06.29	06.37	06.57	07.21	a 07.39	·	07.43
17	**Russi**	04.53	05.16	05.16	06.01	06.37	06.42	07.02	07.26	07.47	·	07.48
26	**Granarolo Faentino** *a*	·	·	·	·	·	·	·	07.33	·	·	07.57
31	**Granarolo Faentino**	·	·	·	·	·	·	·	07.34	·	07.19	08.02
40	**Faenza** *a*	·	·	·	·	·	·	·	07.42	·	07.27	08.11
	Destinazione	Castelbol.	Genova	Arquata S.	Castelbol.	Lugo	Milano	Castelbol.	■	Lugo	■	■

Km		BO309 2 1 11	BO378 2 1 2	2998 2 1 7	BO380 2 1 2	3000 2 1 7	BO382 2 1 2	2994 2 1 7	BO311 2 1 6 12 13 14	BO384 2 1 2	3002 2 1 7	11570 2 1 10	BO386 2 1 2
	Provenienza	■	■	■	■	Rimini	■	■	■	■	■	■	■
0	**Lavezzola**	·	·	·	·	·	·	·	·	·	·	·	·
7	Conselice	·	·	·	·	·	·	·	·	·	·	·	·
10	S. Patrizio	·	·	·	·	·	·	·	·	·	·	·	·
15	Massalombarda	·	·	·	·	·	·	·	·	·	·	·	·
17	S. Agata sul Santerno	·	·	·	·	·	·	·	·	·	·	·	·
23	**Lugo** *a*	·	·	·	·	·	·	·	·	·	·	·	·
	Lugo	·	·	·	·	·	·	·	·	·	·	·	·
28	Cotignola	·	·	·	·	·	·	·	·	·	·	·	·
31	**Granarolo Faentino** *a*	·	·	·	·	·	·	·	·	·	·	·	·
0	**Ravenna**	07.35	08.09	08.44	09.09	09.44	10.09	10.45	10.50	11.09	11.44	11.45	12.09
14	Godo	a 07.57	08.34	08.53	a 09.34	09.53	a 10.34	|	a 11.08	a 11.34	11.53	11.57	a 12.34
17	**Russi**	08.03	08.42	09.00	09.42	10.00	10.42	11.00	11.18	11.42	12.00	12.01	12.42
26	**Granarolo Faentino** *a*	08.16	·	·	·	·	·	·	·	·	·	12.08	·
31	**Granarolo Faentino**	08.16	·	·	·	·	·	·	·	·	·	12.09	·
40	**Faenza** *a*	08.29	·	·	·	·	·	·	11.36	·	·	12.17	·
	Destinazione	■	Lugo	Bologna	Lugo	Bologna	Lugo	Bologna	■	Lugo	Bologna	■	Lugo

16

Lavezzola/Ravenna -Granarolo -Faenza

Il viaggiatore in possesso di Abbonamento Mensile o Annuale (escluso il settimanale) a Tariffa Regionale Emilia Romagna nel cui itinerario sia compresa la tratta Castelbolognese-Russi può percorrere indifferentemente la via di Granarolo o la via di Solarolo.

a Fermata a: S.S. S.Vitale ang. V. Baracca

1 Dal 01/01/2020 servizio di Trenitalia Tper

2 Si effettua il sabato e la domenica fino al 28/6 nonché il 3/10 e il 4/10.

5 Sospeso nei festivi nonché il 20/6 e il 27/6.

6 Non sono ammesse le comitive con biglietto scontato.

7 Sospeso il sabato e la domenica fino al 28/6.

9 Si effettua dal 23/8. Sospeso nei festivi dal 23/8 nonché dal 23/8 al 13/9.

12 L'orario del bus nelle fermate intermedie potrebbe subire lievi modifiche, anche in anticipo.

13 Gli autoservizi sostitutivi non effettuano il servizio di trasporto di bici al seguito

14 I viaggiatori sono ammessi limitatamente alla disponibilità dei posti.

15 Sospeso il sabato e la domenica fino al 30/8.

16 Si effettua il sabato e la domenica fino al 30/8. Sospeso il sabato e la domenica fino al 28/6.

17 Si effettua nei lavorativi dal 14/9.

18 Si effettua dal lunedì al sabato fino al 1/8; nei lavorativi dal 31/8.

19 Si effettua il sabato e nei festivi dal 4/7 al 16/8.

20 Si effettua il 20/6 e il 27/6.

Km		3004 1 15	2912 1 16	BO388 1 2	BO313 1 6 12 13 14	3006 1 7	BO182 1 6 12 13 14 17	BO390 1 2	6478 1 7	BO315 1 6 12 13 14	BO392 1 2	6500 1 9
Km	Provenienza	■	Rimini	■	■	Rimini	■	■	Rimini	■	■	■
0	**Lavezzola**	·	·	·	·	·	·	·	·	·	·	14.52
7	Conselice	·	·	·	·	·	·	·	·	·	·	14.59
10	S. Patrizio	·	·	·	·	·	·	·	·	·	·	15.03
15	Massalombarda	·	·	·	·	·	·	·	·	·	·	15.10
17	S. Agata sul Santerno	·	·	·	·	·	·	·	·	·	·	15.15
23	**Lugo** *a*	·	·	·	·	·	·	·	·	·	·	15.21
	Lugo	·	·	·	·	·	·	·	·	·	·	15.22
28	Cotignola	·	·	·	·	·	·	·	·	·	·	15.28
31	**Granarolo Faentino** *a*	·	·	·	·	·	·	·	·	·	·	15.33
0	**Ravenna**	12.44	12.44	13.09	13.20	13.44	·	14.09	14.44	14.50	15.09	·
14	Godo	12.53	12.53	a 13.34	a 13.38	13.53	·	a 14.34	14.53	a 15.08	a 15.34	·
17	**Russi**	13.00	13.00	13.42	13.48	14.00	14.03	14.42	15.00	15.18	15.42	·
26	**Granarolo Faentino** *a*	·	·	·	·	·	14.17	·	·	·	·	·
31	**Granarolo Faentino**	·	·	·	·	·	14.17	·	·	·	·	15.34
40	**Faenza** *a*	·	·	·	14.06	·	14.28	·	·	15.36	·	15.44
	Destinazione	Bologna	Bologna	Lugo	■	Bologna	■	Lugo	Bologna	■	Lugo	■

Km		3008 1 7	BO319 1 6 12 13 14 18	BO394 1 2	11560 1 7	BO396 1 2	1784 19	6820 1 5	6820 1 20	3010 1 7	2985 1	BO398 1 2	3012 1 7
Km	Provenienza	Rimini	■	■	Rimini	■	Rimini	■	■	Rimini	Bologna	■	Rimini
0	**Lavezzola**	·	·	·	·	·	·	·	·	·	·	·	·
7	Conselice	·	·	·	·	·	·	·	·	·	·	·	·
10	S. Patrizio	·	·	·	·	·	·	·	·	·	·	·	·
15	Massalombarda	·	·	·	·	·	·	·	·	·	·	·	·
17	S. Agata sul Santerno	·	·	·	·	·	·	·	·	·	·	·	·
23	**Lugo** *a*	·	·	·	·	·	·	·	·	·	·	·	·
	Lugo	·	·	·	·	·	·	·	·	·	17.30	·	·
28	Cotignola	·	·	·	·	·	·	·	·	·	·	·	·
31	**Granarolo Faentino** *a*	·	·	·	·	·	·	·	·	·	·	·	·
0	**Ravenna**	15.44	15.48	16.09	16.45	17.09	17.18	17.30	·	17.44	17.52	18.09	18.44
14	Godo	15.53	a 16.06	a 16.34	|	a 17.34	|	17.39	·	17.53	|	a 18.34	18.53
17	**Russi**	16.00	16.15	16.42	17.00	17.42	17.31	17.43	17.43	18.00	|	18.42	19.00
26	**Granarolo Faentino** *a*	·	16.27	·	·	·	|	|	|	·	·	·	·
31	**Granarolo Faentino**	·	16.27	·	·	·	|	|	|	·	·	·	·
40	**Faenza** *a*	·	16.40	·	·	·	17.44	18.01	18.01	·	·	·	·
	Destinazione	Bologna	■	Lugo	Bologna	Lugo	Firenze	■	■	Bologna	■	Lugo	Bologna

Km		BO317 2 1 6 12 13 14	BO400 2 1 2	3014 2 1 7	BO402 2 1 2	3018 2 1 7	2980 2 1 5	2980 2 1 20	BO404 2 1 2	2984 2 1 7	2982 2 1 5 21	2982 2 1 20 21
Km	Provenienza	■	■	Rimini	■	Rimini	■	■	■	Rimini	■	■
0	**Lavezzola**	·	·	·	·	·	·	·	·	·	·	·
7	Conselice	·	·	·	·	·	·	·	·	·	·	·
10	S. Patrizio	·	·	·	·	·	·	·	·	·	·	·
15	Massalombarda	·	·	·	·	·	·	·	·	·	·	·
17	S. Agata sul Santerno	·	·	·	·	·	·	·	·	·	·	·
23	**Lugo** *a*	·	·	·	·	·	·	·	·	·	·	·
	Lugo	·	·	·	·	·	·	·	·	·	·	·
28	Cotignola	·	·	·	·	·	·	·	·	·	·	·
31	**Granarolo Faentino** *a*	·	·	·	·	·	·	·	·	·	·	·
0	**Ravenna**	18.57	19.09	19.44	20.09	20.44	21.10	·	21.19	21.45	22.51	·
14	Godo	19.15	19.34	19.53	20.34	20.53	|	·	21.44	|	|	·
17	**Russi**	19.25	19.42	20.00	20.42	21.00	|	21.20	21.52	21.57	|	23.01
26	**Granarolo Faentino** *a*	·	·	·	·	·	|	|	·	·	|	|
31	**Granarolo Faentino**	·	·	·	·	·	|	|	·	·	|	|
40	**Faenza** *a*	19.43	·	·	·	·	21.34	21.34	·	·	23.15	23.15
	Destinazione	■	Lugo	Bologna	Lugo	Bologna	Bologna	Bologna	Lugo	Bologna	Bologna	Bologna

16

Lavezzola/Ravenna -Granarolo -Faenza

Il viaggiatore in possesso di Abbonamento Mensile o Annuale (escluso il settimanale) a Tariffa Regionale Emilia Romagna nel cui itinerario sia compresa la tratta Castelbolognese-Russi può percorrere indifferentemente la via di Granarolo o la via di Solarolo.

Fermata a: S.S. S.Vitale ang. V. Baracca

1 Dal 01/01/2020 servizio di Trenitalia Tper

2 Si effettua il sabato e la domenica fino al 28/6 nonché il 3/10 e il 4/10.

5 Sospeso nei festivi nonché il 20/6 e il 27/6.

6 Non sono ammesse le comitive con biglietto scontato.

7 Sospeso il sabato e la domenica fino al 28/6.

12 L`orario del bus nelle fermate intermedie potrebbe subire lievi modifiche, anche in anticipo.

13 Gli autoservizi sostitutivi non effettuano il servizio di trasporto di bici al seguito

14 I viaggiatori sono ammessi limitatamente alla disponibilità dei posti.

20 Si effettua il 20/6 e il 27/6.

21 Il treno potrebbe subire un ritardo in partenza di 10 min. per attesa coincidenza

17

Faenza -Borgo S. Lorenzo -Firenze

a Fermata a: S.R. 302 bv. stazione fermata SITA

b Fermata a: S. Adriano S.R.302 intersezione Zona Industriale Fermata TPL

1 Il servizio di trasporto biciclette è soggetto a limitazione Per i dettagli consulta le Condizioni generali di Trasporto Treno con servizio di trasporto biciclette al seguito del viaggiatore da **Borgo S. Lorenzo** a **Firenze S.M.Novella**

2 Non sono ammesse le comitive con biglietto scontato.

3 Si effettua dal lunedì al venerdì fino al 7/12; nei lavorativi dal 21/9.

4 Non sono ammessi cani di media e grossa taglia.

5 Gli autoservizi sostitutivi non effettuano il servizio di trasporto di bici al seguito

6 I viaggiatori sono ammessi limitatamente alla disponibilità dei posti.

7 Si effettua nei lavorativi dal 15/9.

8 Si effettua la domenica dal 4/10 al 25/10.

9 Si effettua dal 15/6 al 14/8. Sospeso la domenica dal 21/6 al 9/8.

10 Si effettua dal 17/8. Sospeso nei festivi dal 23/8.

11 Si effettua il sabato e la domenica fino al 28/6.

12 Si effettua il sabato e nei festivi dal 4/7 al 16/8.

13 Il treno potrebbe subire un ritardo in partenza di 10 min. per attesa coincidenza

14 Si effettua nei festivi dal 23/8.

Km	Provenienza	6804	6806	21360	6808	23564	6814	FI010	FI014	11938	6816
		2	2	2	1 2	2	2	2 3 4 5 6	2 4 5 6 7	2 8	2
		■	■	■	■	■	■	■	■	■	■
0	**Faenza**	05.00	05.54	07.26	08.18	10.20	12.18	12.56	12.56	13.32	13.36
14	Brisighella	05.11	06.05	07.37	08.29	10.31	12.30	a 13.19	a 13.19	13.45	13.47
17	Fognano	|	06.11	|	08.35	10.36	12.35	a 13.21	·	13.52	13.52
21	Strada Casale	|	|	|	|	|	|	a 13.25	·	|	13.56
25	S. Cassiano	|	06.19	|	08.42	10.44	12.43	a 13.31	·	14.03	14.01
29	S. Martino in Gattara	05.24	06.23	|	08.46	10.48	12.47	a b 13.36	·	|	14.05
32	Popolano di Marradi	|	|	|	|	|	|	a 13.42	·	|	14.08
35	Marradi-Palazzuolo s.S.	05.29	06.36	07.54	08.57	10.57	12.57	13.46	·	14.16	14.14
67	**Borgo S. Lorenzo** *a*	06.02	07.15	08.22	09.30	11.30	13.30	·	·	·	15.08
	Borgo S. Lorenzo	06.13	07.23	08.32	09.32	11.32	13.32	·	·	·	***15.32***
	Firenze C. di Marte	·	·	·	·	·	·	·	·	·	·
	Firenze S.M.Novella *a*	06.52	08.01	09.11	10.11	12.11	14.11	·	·	·	***16.11***

Km	Provenienza	23570	21480	23574	6818	1784	1784	23580	FI012	6938
		2	R 2	9	10	11	12		2 4 5 6	13 14
		■	■	■	■	■	Rimini ■	■	■	■
0	**Faenza**	14.18	16.15	17.03	17.30	17.54	17.54	18.21	Ⓐ 19.49	20.19
14	Brisighella	14.30	16.30	17.18	17.41	18.05	18.05	18.32	a 20.06	20.30
17	Fognano	14.35	16.35	17.24	17.46	|	|	18.37	a 20.13	20.35
21	Strada Casale	|	|	17.28	17.50	|	|	|	a 20.17	|
25	S. Cassiano	14.42	16.42	17.34	17.55	|	|	18.45	a 20.22	20.43
29	S. Martino in Gattara	14.47	|	17.38	17.59	18.19	18.19	18.49	b a 20.27	20.47
32	Popolano di Marradi	|	|	17.42	|	|	|	|	a 20.33	|
35	Marradi-Palazzuolo s.S.	14.57	16.57	17.46	18.05	18.25	18.25	19.00	Ⓐ 20.37	20.57
67	**Borgo S. Lorenzo** *a*	15.30	17.30	18.20	18.44	19.08	19.08	19.34	·	21.30
	Borgo S. Lorenzo	15.32	17.32	***18.32***	***19.36***	19.13	19.13	19.36	·	21.32
	Firenze C. di Marte	·	·	·	·	20.21	20.21	·	·	·
	Firenze S.M.Novella *a*	16.11	18.11	***19.11***	***20.22***	20.30	20.30	20.22	·	22.11

17 Firenze -Borgo S. Lorenzo -Faenza

Km		FI011 2 1 2 3	21451 2 4	23561 2 4	21457 2 5	21457 2 6 7	1783 2 8	1783 2 9	21459 2	21463 2
	Firenze S.M.Novella	·	05.24	07.29	07.29	07.29	07.25	07.25	08.40	09.40
	Firenze C. di Marte	·	·	·	·	·	07.31	07.31	·	·
	Borgo S. Lorenzo *a*	·	06.01	08.18	08.18	08.18	08.36	08.36	09.20	10.20
0	**Borgo S. Lorenzo**	·	06.03	08.22	08.23	08.23	08.43	08.43	09.33	10.22
32	Marradi-Palazzuolo s.S.	Ⓐ 05.40	06.35	08.56	08.56	08.56	09.23	09.23	10.07	10.56
35	Popolano di Marradi	a 05.44	06.39	|	|	|	|	|	|	|
38	S. Martino in Gattara	a 05.50	06.42	09.01	09.03	09.03	09.28	09.28	10.12	11.01
42	S. Cassiano	a 05.55	06.46	09.05	09.08	09.08	|	|	|	11.05
47	Strada Casale	·	06.51	|	|	|	|	|	|	|
50	Fognano	a 06.05	06.56	09.12	09.17	09.17	|	|	10.21	11.12
54	Brisighella	a 06.12	07.03	09.17	09.23	09.23	09.41	09.41	10.32	11.18
67	**Faenza** *a*	Ⓐ 06.30	07.16	09.29	09.37	09.37	09.51	09.51	10.41	11.31
	Faenza	***06.40***	***07.52***	·	***10.20***	09.42	·	10.00	·	***12.20***
	Ravenna *a*	***07.10***	***08.24***	·	***11.06***	10.19	·	10.35	·	***13.06***
	Rimini *a*	·	·	·	·	·	·	11.41	·	·
	Faenza	***06.40***	***07.45***	***09.54***	***09.54***	***09.54***	·	***10.17***	***10.52***	***11.55***
	Rimini *a*	***07.30***	***08.36***	***10.32***	***10.32***	***10.32***	·	***11.05***	***11.32***	***12.54***
	Faenza	***06.49***	***07.49***	***09.41***	***10.31***	·	·	***10.43***	***11.40***	***11.40***
	Bologna Centrale *a*	***07.15***	***08.15***	***10.26***	***11.01***	·	·	***11.26***	***12.26***	***12.26***

Km		21465 2 10 11	21469 2 10 11	11971 2 12 13	6811 2	21473 2 6 14	11975 2 12 13	21479 2	21483 2 15
	Firenze S.M.Novella	11.40	13.40	·	·	15.40	·	17.40	19.40
	Firenze C. di Marte	·	·	·	***14.10***	·	·	·	·
	Borgo S. Lorenzo *a*	12.20	14.20	·	***14.58***	16.20	·	18.20	20.20
0	**Borgo S. Lorenzo**	12.22	14.22	·	15.32	16.22	·	18.22	20.22
32	Marradi-Palazzuolo s.S.	12.56	14.56	16.04	16.07	16.56	18.00	18.59	20.56
35	Popolano di Marradi	|	|	|	|	|	|	|	|
38	S. Martino in Gattara	13.01	15.01	|	16.12	|	|	19.04	21.02
42	S. Cassiano	13.05	15.05	16.14	|	17.04	18.12	19.08	21.08
47	Strada Casale	|	|	|	|	|	|	|	|
50	Fognano	13.12	15.12	16.23	16.22	17.11	18.21	19.15	21.15
54	Brisighella	13.19	15.19	16.30	16.29	17.17	18.33	19.22	21.20
67	**Faenza** *a*	13.31	15.31	16.43	16.41	17.29	18.48	19.38	21.32
	Faenza	***14.20***	·	·	·	***18.23***	·	***20.27***	·
	Ravenna *a*	***15.06***	·	·	·	***18.51***	·	***20.53***	·
	Rimini *a*	·	·	·	·	·	·	·	·
	Faenza	***13.55***	***15.36***	***17.17***	***16.58***	***17.47***	***19.17***	***20.08***	***22.17***
	Rimini *a*	***14.54***	***16.15***	***18.05***	***18.01***	***18.39***	***20.03***	***20.49***	***23.22***
	Faenza	***13.41***	***15.40***	***17.34***	***17.34***	***17.34***	***19.41***	***19.48***	***21.39***
	Bologna Centrale *a*	***14.26***	***16.26***	***18.26***	***18.26***	***18.26***	***20.26***	***20.36***	***22.24***

Firenze -Borgo S. Lorenzo -Faenza

a Fermata a: S.R. 302 bv. stazione fermata SITA

b Fermata a: S. Adriano S.R.302 intersezione Zona Industriale Fermata TPL

1 Non sono ammessi cani di media e grossa taglia.

2 I viaggiatori sono ammessi limitatamente alla disponibilità dei posti.

3 Gli autoservizi sostitutivi non effettuano il servizio di trasporto di bici al seguito

4 Si effettua nei festivi dal 23/8.

5 Si effettua nei lavorativi fino al 12/9.

6 Non sono ammesse le comitive con biglietto scontato da **Firenze S.M.Novella** a **Borgo S. Lorenzo**

7 Si effettua nei lavorativi dal 14/9.

8 Si effettua il sabato e la domenica fino al 28/6.

9 Si effettua il sabato e nei festivi dal 4/7 al 16/8.

10 Il servizio di trasporto biciclette è soggetto a limitazione Per i dettagli consulta le Condizioni generali di Trasporto Treno con servizio di trasporto biciclette al seguito del viaggiatore da **Borgo S. Lorenzo** a **Marradi-Palazzuolo s.S.**

11 Non sono ammesse le comitive con biglietto scontato da **Borgo S. Lorenzo** a **Marradi-Palazzuolo s.S.**

12 Non sono ammesse le comitive con biglietto scontato.

13 Si effettua la domenica dal 4/10 al 25/10.

14 Il servizio di trasporto biciclette è soggetto a limitazione Per i dettagli consulta le Condizioni generali di Trasporto Treno con servizio di trasporto biciclette al seguito del viaggiatore da **Firenze S.M.Novella** a **Borgo S. Lorenzo**

15 Il treno potrebbe subire un ritardo in partenza di 10 min. per attesa coincidenza

18

Parma -Guastalla -Suzzara (Trenitalia - TPER)

Il servizio ferroviario è limitato al percorso da Suzzara a Brescello e viceversa. Il collegamento è effettuato con autobus sostitutivi. Per informazioni e dettagli sui servizi commerciali contattare il Numero Verde 800-915030 oppure consultare il sito internet www.fer-online.it

1 Si effettua dal 15/6. Sospeso nei festivi dal 21/6 nonché dal 2/8 al 30/8.
2 Dal 01/01/2020 servizio di Trenitalia Tper
3 Sospeso nei festivi nonché dal 2/8 al 30/8.
4 Si effettua dal 14/9. Sospeso nei festivi dal 20/9.
5 Si effettua nei lavorativi dal 14/9.
6 Si effettua dal lunedì al sabato fino al 1/8 e dal 31/8 al 12/9.
7 Si effettua dal lunedì al venerdì fino al 31/7 e dal 31/8 al 11/9.

Km		90316	90318	90320	95502	90322	90324	95510	95510	90326	90328
		2	2	2	2	2	2	2	2	2	2
		1 2	2 3	2 4	2	2 3	2 3	2 5	2 6	2 4	2 3
0	**Parma**	06.29	07.46	09.01	10.50	11.03	12.36	13.50	13.50	13.50	14.37
7	Chiozzola	06.38	07.55	09.10	11.03	11.12	12.45	14.03	14.03	13.59	14.46
12	Sorbolo	06.45	08.05	09.19	11.08	11.19	12.52	14.08	14.08	14.08	14.55
	Sorbolo Levante	|	|	|	11.10	|	|	14.10	14.10	|	|
15	Lentigione	06.51	08.11	09.25	11.13	11.25	12.58	14.13	14.13	14.14	15.01
20	Brescello-Viadana	07.00	08.16	09.30	11.21	11.30	13.06	14.21	14.21	14.19	15.09
23	Boretto	07.07	08.22	09.36	11.26	11.36	13.12	14.26	14.26	14.25	15.15
26	Pieve Saliceto	07.14	08.29	09.43	11.32	11.43	13.19	14.31	14.32	14.32	15.22
29	Gualtieri	07.20	08.35	09.49	11.38	11.49	13.25	14.37	14.38	14.38	15.28
32	**Guastalla** *a*	07.25	08.40	09.54	11.46	11.54	13.30	14.44	14.46	14.43	15.33
	Guastalla	07.30	08.42	09.56	11.46	11.55	13.32	14.44	14.46	14.44	15.34
35	Tagliata	07.36	08.50	10.02	11.51	12.01	13.38	14.49	14.51	14.50	15.40
38	Luzzara	07.41	08.55	10.07	11.57	12.06	13.43	14.53	14.57	14.55	15.45
41	Codisotto	07.47	09.01	10.13	12.02	12.12	13.49	14.57	15.02	15.01	15.51
44	**Suzzara** *a*	07.51	09.05	10.17	12.10	12.16	13.53	15.05	15.10	15.05	15.55

Km		90330	95514	90332	95504	90334	90336	90338	95512	95506	90340
		2	2	2	2	2	2	2	2	2	2
		2	2 7	2 4	2	2 3	2 3	2 4	2 6	2	2 3
0	**Parma**	15.53	17.05	17.05	17.50	17.54	19.03	20.19	20.20	20.40	21.03
7	Chiozzola	16.01	17.18	17.14	18.03	18.03	19.12	20.27	20.33	20.53	21.11
12	Sorbolo	16.08	17.23	17.23	18.08	18.10	19.22	20.38	20.38	20.58	21.18
	Sorbolo Levante	|	17.25	|	18.10	|	|	|	20.40	21.00	|
15	Lentigione	16.13	17.28	17.29	18.13	18.16	19.28	20.43	20.43	21.03	21.24
20	Brescello-Viadana	16.19	17.36	17.34	18.21	18.23	19.36	20.49	20.51	21.11	21.29
23	Boretto	16.23	17.41	17.40	18.26	18.29	19.42	20.55	20.56	21.16	21.35
26	Pieve Saliceto	16.28	17.47	17.47	18.32	18.36	19.49	21.01	21.02	21.22	21.42
29	Gualtieri	16.32	17.53	17.53	18.38	18.42	19.55	21.07	21.08	21.28	21.47
32	**Guastalla** *a*	16.37	18.01	17.58	18.46	18.47	20.00	21.12	21.16	21.36	21.53
	Guastalla	16.39	18.01	17.59	18.46	18.48	20.01	21.13	21.16	·	·
35	Tagliata	16.43	18.06	18.05	18.51	18.54	20.07	21.18	21.21	·	·
38	Luzzara	16.48	18.12	18.10	18.57	18.59	20.12	21.23	21.27	·	·
41	Codisotto	16.52	18.17	18.16	19.02	19.05	20.18	21.29	21.32	·	·
44	**Suzzara** *a*	16.57	18.25	18.20	19.10	19.09	20.22	21.33	21.40	·	·

18

Suzzara -Guastalla -Parma (Trenitalia - TPER)

Il servizio ferroviario è limitato al percorso da Suzzara a Brescello e viceversa. Il collegamento è effettuato con autobus sostitutivi. Per informazioni e dettagli sui servizi commerciali contattare il Numero Verde 800-915030 oppure consultare il sito internet www.fer-online.it

1 Sospeso nei festivi nonché dal 2/8 al 30/8.
2 Dal 01/01/2020 servizio di Trenitalia Tper
3 Si effettua dal 14/9. Sospeso nei festivi dal 20/9.
4 Si effettua dal lunedì al sabato fino al 1/8 e dal 31/8 al 12/9.
5 Si effettua dal lunedì al venerdì fino al 31/7 e dal 31/8 al 11/9.

Km		90317	95501	90319	90321	95503	90323	95513	90325	90327	95505
		2	2	2	2	2	2	2	2	2	2
		1 2	2	1 2	2 3	2	1 2	2 4	2 3	1 2	2
0	**Suzzara**	06.13	06.16	07.06	08.17	09.16	09.32	12.05	12.21	13.07	14.16
4	Codisotto	06.17	06.24	07.10	08.21	09.24	09.36	12.13	12.25	13.11	14.24
7	Luzzara	06.23	06.29	07.16	08.27	09.29	09.40	12.18	12.31	13.17	14.29
10	Tagliata	06.28	06.34	07.21	08.32	09.34	09.47	12.23	12.36	13.22	14.34
13	**Guastalla** *a*	06.34	06.41	07.28	08.42	09.41	09.57	12.30	12.40	13.31	14.41
	Guastalla	06.35	06.41	07.29	08.43	09.41	09.58	12.30	12.43	13.32	14.41
16	Gualtieri	06.40	06.47	07.34	08.49	09.47	10.03	12.36	12.48	13.38	14.47
18	Pieve Saliceto	06.45	06.54	07.39	08.54	09.54	10.08	12.43	12.53	13.43	14.54
22	Boretto	06.51	07.00	07.45	08.59	10.00	10.14	12.49	12.59	13.48	15.00
25	Brescello-Viadana	07.00	07.05	07.52	09.06	10.05	10.23	12.54	13.07	13.55	15.05
30	Lentigione	07.06	07.12	07.58	09.12	10.12	10.29	13.01	13.13	14.01	15.12
	Sorbolo Levante	|	07.14	|	|	10.14	|	13.03	|	|	15.14
33	Sorbolo	07.11	07.16	08.04	09.18	10.16	10.35	13.05	13.19	14.07	15.16
38	Chiozzola	07.19	07.20	08.11	09.25	10.20	10.43	13.09	13.26	14.14	15.20
44	**Parma** *a*	07.28	07.36	08.20	09.34	10.36	10.53	13.25	13.35	14.23	15.36

Km		90329	95511	90331	90333	90335	95515	90337	95507	90339
		2	2	2	2	2	2	2	2	2
		1 2	2 4	2 3	1 2	1 2	2 5	2 3	2	1 2
0	**Suzzara**	14.21	15.30	15.33	16.23	17.35	18.45	18.47	19.16	19.36
4	Codisotto	14.25	15.38	15.37	16.27	17.39	18.53	18.51	19.24	19.40
7	Luzzara	14.31	15.43	15.46	16.33	17.45	18.58	19.00	19.29	19.46
10	Tagliata	14.36	15.48	15.51	16.38	17.50	19.03	19.05	19.34	19.51
13	**Guastalla** *a*	14.44	15.55	15.55	16.46	17.58	19.10	19.09	19.41	20.01
	Guastalla	14.45	15.55	15.58	16.47	17.59	19.10	19.12	19.41	20.02
16	Gualtieri	14.51	16.01	16.03	16.53	18.05	19.16	19.17	19.47	20.07
18	Pieve Saliceto	14.56	16.08	16.08	16.58	18.10	19.23	19.22	19.54	20.12
22	Boretto	15.01	16.14	16.14	17.03	18.15	19.29	19.28	20.00	20.18
25	Brescello-Viadana	15.08	16.19	16.23	17.10	18.23	19.34	19.35	20.05	20.25
30	Lentigione	15.14	16.26	16.29	17.16	18.29	19.41	19.41	20.12	20.31
	Sorbolo Levante	|	16.28	|	|	|	19.43	|	20.14	|
33	Sorbolo	15.20	16.30	16.36	17.23	18.36	19.45	19.47	20.16	20.37
38	Chiozzola	15.27	16.34	16.43	17.30	18.43	19.49	19.54	20.20	20.44
44	**Parma** *a*	15.36	16.50	16.53	17.39	18.53	20.05	20.03	20.36	20.53

19

Reggio Emilia -Guastalla (Trenitalia - TPER)

Per informazioni e dettagli sui servizi commerciali contattare il numero 0522-435728 o collegarsi al sito internet www.actre.it

1 Dal 01/01/2020 servizio di Trenitalia Tper

2 Si effettua nei lavorativi fino al 29/8.

3 Sospeso nei festivi nonché fino al 30/8.

4 Si effettua nei lavorativi fino al 12/9.

5 Si effettua dal 14/9. Sospeso nei festivi dal 20/9.

6 Si effettua nei festivi dal 20/9.

7 Si effettua nei festivi fino al 13/9.

8 Si effettua dal 14/9. Sospeso nei lavorativi pre-festivi dal 19/9.

9 Si effettua nei lavorativi fino al 12/9; nei lavorativi pre-festivi.

Km		95714	95720	90170	90172	95722	90174	95724	95700	90176	95726
		2	2	2	2	2	2	2	2	2	2
		1	1 2	3	3	1 2	3	1 2	1	3	1 2
	Reggio E. S.Lazzaro	·	·	·	·	·	08.14	·	·	11.14	·
0	**Reggio Emilia**	05.14	06.05	06.10	06.47	06.55	08.19	08.20	09.00	11.19	11.20
-	**Reggio S.Croce**	05.19	06.10	06.13	06.50	07.00	08.22	08.25	09.05	11.22	11.25
3	Reggio Stadio	05.29	06.20	06.15	06.52	07.10	08.24	08.35	09.12	11.24	11.35
4	Reggio Mediopadana	05.33	06.24	06.17	06.54	07.14	08.26	08.39	09.16	11.26	11.39
5	Pratofontana	05.37	06.28	06.20	06.57	07.18	08.29	08.43	09.20	11.29	11.43
8	Bagnolo in Piano	05.42	06.33	06.24	07.05	07.23	08.34	08.48	09.24	11.35	11.48
8	Bagnolo Soave	05.45	06.36	06.27	07.08	07.26	08.37	08.51	09.27	11.38	11.51
10	Pieverossa	05.47	06.38	06.29	07.10	07.28	08.39	08.53	09.29	11.40	11.53
12	S. Tomaso	05.50	06.41	06.32	07.13	07.31	08.42	08.56	09.32	11.43	11.56
13	Vezzola	05.54	06.45	06.34	07.15	07.35	08.44	09.00	09.35	11.45	12.00
14	S. Giovanni	05.56	06.47	06.37	07.18	07.37	08.46	09.02	09.37	11.47	12.02
18	Novellara	06.01	06.52	06.45	07.26	07.42	08.52	09.07	09.41	11.53	12.07
22	S. Bernardino di Novellara	06.06	06.57	06.51	07.32	07.47	08.58	09.12	09.45	11.59	12.12
26	S. Giacomo	06.11	07.02	06.56	07.37	07.52	09.03	09.17	09.50	12.04	12.17
29	**Guastalla** *a*	06.15	07.06	07.01	07.42	07.56	09.08	09.21	09.55	12.09	12.21

Km		90178	95728	95702	95712	90180	90182	95730	90184	95732	90192
		2	2	2	2	2	2	2	2	2	2
		3	1 2	1	1 4	1 5	3	1 2	3	1 2	1 6
	Reggio E. S.Lazzaro	12.08	·	·	·	·	14.15	·	·	·	·
0	**Reggio Emilia**	12.13	12.15	13.00	13.08	13.20	14.20	14.20	15.44	15.45	16.00
-	**Reggio S.Croce**	12.17	12.20	13.05	13.13	13.24	14.25	14.25	15.47	15.50	16.03
3	Reggio Stadio	12.19	12.30	13.12	13.23	13.26	14.27	14.35	15.49	16.00	16.05
4	Reggio Mediopadana	12.21	12.34	13.16	13.27	13.29	14.30	14.39	15.51	16.04	16.07
5	Pratofontana	12.24	12.38	13.20	13.31	13.32	14.33	14.43	15.54	16.08	16.10
8	Bagnolo in Piano	12.27	12.43	13.24	13.36	13.35	14.36	14.48	15.59	16.13	16.15
8	Bagnolo Soave	12.30	12.46	13.27	13.39	13.38	14.39	14.51	16.02	16.16	16.17
10	Pieverossa	12.32	12.48	13.29	13.41	13.40	14.41	14.53	16.04	16.18	16.19
12	S. Tomaso	12.35	12.51	13.32	13.44	13.44	14.44	14.56	16.07	16.21	16.22
13	Vezzola	12.37	12.55	13.35	13.48	13.46	14.46	15.00	16.09	16.25	16.25
14	S. Giovanni	12.39	12.57	13.37	13.50	13.49	14.49	15.02	16.12	16.27	16.27
18	Novellara	12.46	13.02	13.41	13.55	13.56	14.56	15.07	16.18	16.32	16.34
22	S. Bernardino di Novellara	12.52	13.07	13.45	14.00	14.02	15.02	15.12	16.24	16.37	16.40
26	S. Giacomo	12.57	13.12	13.50	14.05	14.08	15.07	15.17	16.29	16.42	16.45
29	**Guastalla** *a*	13.02	13.16	13.55	14.09	14.13	15.12	15.21	16.34	16.46	16.50

Km		95706	90186	95734	90188	95736	90190	95738	95708	90194	95710
		2	2	2	2	2	2	2	2	2	2
		1 7	3	1 2	3	1 2	3	1 2	1 7	1 8	1 9
	Reggio E. S.Lazzaro	·	·	·	17.51	·	·	·	·	·	·
0	**Reggio Emilia**	16.00	16.30	16.35	17.55	17.55	18.40	18.45	19.00	19.17	19.45
-	**Reggio S.Croce**	16.05	16.33	16.40	17.58	18.00	18.43	18.50	19.05	19.20	19.50
3	Reggio Stadio	16.12	16.35	16.50	18.00	18.10	18.45	19.00	19.12	19.22	20.00
4	Reggio Mediopadana	16.16	16.37	16.54	18.02	18.14	18.47	19.04	19.16	19.24	20.04
5	Pratofontana	16.20	16.40	16.58	18.05	18.18	18.50	19.08	19.20	19.27	20.08
8	Bagnolo in Piano	16.24	16.44	17.03	18.12	18.23	18.54	19.13	19.24	19.33	20.13
8	Bagnolo Soave	16.27	16.46	17.06	18.14	18.26	18.56	19.16	19.27	19.35	20.16
10	Pieverossa	16.29	16.48	17.08	18.16	18.28	18.58	19.18	19.29	19.37	20.18
12	S. Tomaso	16.32	16.51	17.11	18.19	18.31	19.01	19.21	19.32	19.40	20.21
13	Vezzola	16.35	16.54	17.15	18.22	18.35	19.04	19.25	19.35	19.43	20.25
14	S. Giovanni	16.37	16.56	17.17	18.24	18.37	19.06	19.27	19.37	19.45	20.27
18	Novellara	16.41	17.03	17.22	18.30	18.42	19.13	19.32	19.41	19.56	20.32
22	S. Bernardino di Novellara	16.45	17.09	17.27	18.36	18.47	19.19	19.37	19.45	20.02	20.37
26	S. Giacomo	16.50	17.14	17.32	18.41	18.52	19.24	19.42	19.50	20.07	20.42
29	**Guastalla** *a*	16.55	17.19	17.36	18.46	18.56	19.29	19.46	19.55	20.12	20.46

19

Guastalla -Reggio Emilia (Trenitalia - TPER)

Per informazioni e dettagli sui servizi commerciali contattare il numero 0522-435728 o collegarsi al sito internet www.actre.it

1 Dal 01/01/2020 servizio di Trenitalia Tper
2 Si effettua nei lavorativi fino al 12/9.
3 Si effettua dal 14/9. Sospeso nei festivi dal 20/9.
4 Si effettua nei lavorativi fino al 29/8.
5 Sospeso nei festivi nonché fino al 30/8.
6 Si effettua dal 31/8. Sospeso nei festivi dal 6/9.
7 Si effettua nei festivi dal 20/9.
8 Si effettua nei festivi fino al 13/9.

Km		95711	95715	90169	95721	90171	95701	95723	90173	95717	95703
		2	2	2	2	2	2	2	2	2	2
		1	1 2	1 3	1 4	5	1	1 4	5	1	1
0	**Guastalla**	✕ 05.48	06.19	06.30	07.11	07.11	† 08.00	08.00	08.00	✕ 09.00	† 11.00
3	S. Giacomo	05.52	06.23	06.34	07.15	07.15	08.04	08.04	08.04	09.04	11.04
7	S. Bernardino di Novellara	05.57	06.28	06.39	07.20	07.20	08.08	08.09	08.09	09.09	11.08
11	Novellara	06.02	06.33	06.46	07.25	07.27	08.12	08.14	08.15	09.14	11.12
15	S. Giovanni	06.07	06.38	06.51	07.30	07.32	08.16	08.19	08.20	09.19	11.16
16	Vezzola	06.09	06.40	06.53	07.32	07.34	08.18	08.21	08.22	09.21	11.18
17	S. Tomaso	06.13	06.44	06.56	07.36	07.37	08.22	08.25	08.24	09.25	11.22
19	Pieverossa	06.16	06.47	06.59	07.39	07.40	08.25	08.28	08.27	09.28	11.25
21	Bagnolo Soave	06.18	06.49	07.01	07.41	07.42	08.27	08.30	08.29	09.30	11.27
21	Bagnolo in Piano	06.21	06.52	07.07	07.44	07.45	08.30	08.33	08.34	09.33	11.30
24	Pratofontana	06.26	06.57	07.10	07.49	07.48	08.35	08.38	08.37	09.38	11.35
25	Reggio Mediopadana	06.30	07.01	07.13	07.53	07.51	08.39	08.42	08.40	09.42	11.39
26	Reggio Stadio	06.34	07.05	07.15	07.57	07.53	08.43	08.46	08.42	09.46	11.43
29	**Reggio S.Croce**	06.44	07.15	07.18	08.07	07.55	08.51	08.56	08.44	09.56	11.51
29	**Reggio Emilia** *a*	✕ 06.49	07.20	07.22	08.12	07.58	† 08.55	09.01	08.47	✕ 10.01	† 11.55
29	Reggio E. S.Lazzaro *a*	·	·	·	·	08.04	·	·	08.52	·	·

Km		95725	90175	90177	95727	95729	90179	95713	90181	95705	90183	95731
		2	2	2	2	2	2	2	2	2	2	2
		1 4	5	5	1 4	1 4	5	1 2	1 3	1	5	1 4
0	**Guastalla**	11.00	11.01	12.28	12.30	13.30	13.38	14.32	14.38	† 15.00	15.25	15.30
3	S. Giacomo	11.04	11.05	12.32	12.34	13.34	13.42	14.36	14.42	15.04	15.29	15.34
7	S. Bernardino di Novellara	11.09	11.10	12.37	12.39	13.39	13.47	14.41	14.47	15.08	15.34	15.39
11	Novellara	11.14	11.16	12.46	12.44	13.44	13.56	14.46	14.56	15.12	15.40	15.44
15	S. Giovanni	11.19	11.21	12.52	12.49	13.49	14.01	14.51	15.02	15.16	15.46	15.49
16	Vezzola	11.21	11.23	12.54	12.51	13.51	14.03	14.53	15.04	15.18	15.48	15.51
17	S. Tomaso	11.25	11.26	12.56	12.55	13.55	14.06	14.57	15.06	15.22	15.50	15.55
19	Pieverossa	11.28	11.29	12.59	12.58	13.58	14.09	15.00	15.09	15.25	15.53	15.58
21	Bagnolo Soave	11.30	11.31	13.01	13.00	14.00	14.11	15.02	15.11	15.27	15.55	16.00
21	Bagnolo in Piano	11.33	11.35	13.04	13.03	14.03	14.14	15.05	15.15	15.30	16.00	16.03
24	Pratofontana	11.38	11.38	13.08	13.08	14.08	14.17	15.10	15.19	15.35	16.04	16.08
25	Reggio Mediopadana	11.42	11.41	13.11	13.12	14.12	14.20	15.14	15.22	15.39	16.07	16.12
26	Reggio Stadio	11.46	11.43	13.13	13.16	14.16	14.22	15.18	15.25	15.43	16.09	16.16
29	**Reggio S.Croce**	11.56	11.45	13.15	13.26	14.26	14.27	15.28	15.28	15.51	16.11	16.26
29	**Reggio Emilia** *a*	12.01	11.48	13.18	13.31	14.31	14.30	15.33	15.31	† 15.55	16.14	16.31
29	Reggio E. S.Lazzaro *a*	·	11.53	13.22	·	·	·	·	·	·	·	·

Km		90185	95733	90187	95735	90193	95707	90189	95737	90191	95739
		2	2	2	2	2	2	2	2	2	2
		5	1 4	6	1 4	1 7	1 8	6	1 4	6	1 4
0	**Guastalla**	16.46	16.50	17.38	17.40	18.00	18.00	18.56	19.00	19.40	19.50
3	S. Giacomo	16.50	16.54	17.42	17.44	18.04	18.04	19.00	19.04	19.44	19.54
7	S. Bernardino di Novellara	16.55	16.59	17.47	17.49	18.09	18.08	19.05	19.09	19.49	19.59
11	Novellara	17.04	17.04	17.53	17.54	18.15	18.12	19.14	19.14	19.55	20.04
15	S. Giovanni	17.10	17.09	17.58	17.59	18.21	18.16	19.20	19.19	20.01	20.09
16	Vezzola	17.12	17.11	18.00	18.01	18.23	18.18	19.22	19.21	20.03	20.11
17	S. Tomaso	17.14	17.15	18.03	18.05	18.25	18.22	19.24	19.25	20.05	20.15
19	Pieverossa	17.17	17.18	18.06	18.08	18.28	18.25	19.27	19.28	20.08	20.18
21	Bagnolo Soave	17.19	17.20	18.08	18.10	18.30	18.27	19.29	19.30	20.10	20.20
21	Bagnolo in Piano	17.22	17.23	18.11	18.13	18.34	18.30	19.32	19.33	20.13	20.23
24	Pratofontana	17.26	17.28	18.15	18.18	18.38	18.35	19.36	19.38	20.17	20.28
25	Reggio Mediopadana	17.29	17.32	18.18	18.22	18.41	18.39	19.39	19.42	20.20	20.32
26	Reggio Stadio	17.31	17.36	18.20	18.26	18.44	18.43	19.41	19.46	20.22	20.36
29	**Reggio S.Croce**	17.33	17.46	18.22	18.36	18.47	18.51	19.43	19.56	20.24	20.46
29	**Reggio Emilia** *a*	17.36	17.51	18.25	18.41	18.50	18.55	19.46	20.01	20.27	20.51
29	Reggio E. S.Lazzaro *a*	17.40	·	·	·	·	·	·	·	·	·

20

Reggio Emilia -Ciano (Trenitalia - TPER)

Per informazioni e dettagli sui servizi commerciali contattare il numero 0522-435728 o collegarsi al sito internet www.actre.it

1 Dal 01/01/2020 servizio di Trenitalia Tper

2 Si effettua nei lavorativi fino al 12/9.

3 Sospeso nei festivi nonché fino al 27/9.

4 Si effettua nei lavorativi fino al 26/9.

5 Si effettua dal 16/9. Sospeso nei festivi dal 20/9.

6 Si effettua dal 14/9. Sospeso nei festivi dal 20/9.

Km		95913	90197	95929	90199	90201	95927	90203	95901	95903	90205	95921	95915	90207
		2	2	2	2	2	2	2	2	2	2	2	2	2
		1 2	1 3	1 4	1	1	1 4	1 5	1	1	1 3	1 4	1 2	1 6
0	**Reggio Emilia**	05.20	05.20	06.20	06.21	07.05	07.05	07.30	09.00	12.00	12.15	12.15	13.10	13.17
-	Reggio Via Fanti	05.25	05.23	06.25	06.23	07.07	07.10	07.34	09.05	12.05	12.17	12.20	13.15	13.19
-	**Reggio S.Stefano**	05.27	05.25	06.27	06.25	07.17	07.12	07.36	09.07	12.07	12.24	12.22	13.17	13.22
-	Reggio all'Angelo	05.35	05.27	06.35	06.27	07.19	07.20	·	09.13	12.13	12.26	12.30	13.25	13.26
8	Codemondo	05.42	05.34	06.42	06.34	07.25	07.27	·	09.19	12.19	12.32	12.37	13.32	13.32
10	Cavriago	05.45	05.37	06.45	06.36	07.28	07.30	·	09.21	12.21	12.35	12.40	13.35	13.36
10	Cavriago S. Nicolò	05.47	05.39	06.47	06.38	07.30	07.32	·	09.23	12.23	12.37	12.42	13.37	13.39
13	Bivio Barco	05.51	05.43	06.51	06.41	07.33	07.36	·	09.26	12.26	12.40	12.46	13.41	13.43
13	Barco	05.54	05.46	06.54	06.46	07.41	07.39	·	09.29	12.29	12.43	12.49	13.44	13.47
15	Bibbiano Fossa	05.57	05.49	06.57	06.49	07.44	07.42	·	09.32	12.32	12.46	12.52	13.47	13.51
17	Bibbiano	06.00	05.52	07.00	06.51	07.46	07.45	·	09.35	12.35	12.48	12.55	13.50	13.53
17	Bibbiano v. Monti	|	|	|	|	07.47	07.46	·	|	|	|	|	|	13.55
18	Corniano	06.04	05.56	07.04	06.54	07.49	07.49	·	09.39	12.39	12.51	12.59	13.54	13.57
19	Piazzola	06.08	05.59	07.08	06.56	07.51	07.53	·	09.43	12.43	12.53	13.03	13.58	14.00
23	S. Polo d'Enza	06.12	06.04	07.12	07.00	07.55	07.57	·	09.47	12.47	12.57	13.07	14.02	14.05
25	Ciano Via Tedaldo da Canossa	06.15	06.08	07.15	07.05	08.00	08.00	·	09.50	12.50	13.02	13.10	14.05	14.10
26	Ciano d'Enza *a*	06.17	06.11	07.17	07.07	08.02	08.02	·	09.52	12.52	13.04	13.12	14.07	14.12

Km		90209	95931	95905	95917	90211	90213	95933	90215	95925	95907	90217	95923	95911
		2	2	2	2	2	2	2	2	2	2	2	2	2
		1	1 4	1	1 2	1 6	1	1 4	1	1 4	1	1 3	1 4	1
0	**Reggio Emilia**	14.20	14.25	15.00	15.25	15.35	16.35	16.40	17.45	17.45	18.00	18.46	18.46	19.45
-	Reggio Via Fanti	14.22	14.30	15.05	15.30	15.37	16.37	16.45	17.47	17.50	18.05	18.48	18.51	19.50
-	**Reggio S.Stefano**	14.25	14.32	15.07	15.32	15.40	16.40	16.47	17.50	17.52	18.07	18.51	18.53	19.52
-	Reggio all'Angelo	14.28	14.40	15.13	15.40	15.42	16.42	16.55	17.53	18.00	18.13	18.53	19.01	20.00
8	Codemondo	14.34	14.47	15.19	15.47	15.49	16.48	17.02	18.00	18.07	18.19	19.00	19.08	20.07
10	Cavriago	14.37	14.50	15.21	15.50	15.51	16.51	17.05	18.02	18.10	18.21	19.02	19.11	20.10
10	Cavriago S. Nicolò	14.40	14.52	15.23	15.52	15.53	16.53	17.07	18.04	18.12	18.23	19.04	19.13	20.12
13	Bivio Barco	14.43	14.56	15.26	15.56	15.57	16.56	17.11	18.08	18.16	18.26	19.08	19.17	20.16
13	Barco	14.49	14.59	15.29	15.59	16.01	17.04	17.14	18.13	18.19	18.29	19.13	19.20	20.19
15	Bibbiano Fossa	14.53	15.02	15.32	16.02	16.04	17.08	17.17	18.16	18.22	18.32	19.16	19.23	20.22
17	Bibbiano	14.55	15.05	15.35	16.05	16.06	17.10	17.20	18.18	18.25	18.35	19.18	19.26	20.25
17	Bibbiano v. Monti	14.57	15.06	|	|	|	|	|	|	|	|	|	|	|
18	Corniano	14.59	15.09	15.39	16.09	16.09	17.12	17.24	18.21	18.29	18.39	19.21	19.30	20.29
19	Piazzola	15.01	15.13	15.43	16.13	16.11	17.15	17.28	18.23	18.33	18.43	19.23	19.34	20.33
23	S. Polo d'Enza	15.05	15.17	15.47	16.17	16.15	17.19	17.32	18.27	18.37	18.47	19.27	19.38	20.37
25	Ciano Via Tedaldo da Canossa	15.10	15.20	15.50	16.20	16.20	17.24	17.35	18.32	18.40	18.50	19.32	19.41	20.40
26	Ciano d'Enza *a*	15.12	15.22	15.52	16.22	16.22	17.26	17.37	18.34	18.42	18.52	19.34	19.43	20.42

Km		95910	90196	95912	90198	95928	95900	90200	95926	95902	90202	90204	95920	95904
		2	2	2	2	2	2	2	2	2	2	2	2	2
		1	1 2	1 3	1	1 4	1	1	1 4	1	1 5	1 6	1 4	1
0	Ciano d'Enza	05.28	06.21	06.28	07.17	07.25	08.00	08.11	08.11	11.00	·	13.21	13.21	14.00
1	Ciano Via Tedaldo da Canossa	05.30	06.23	06.30	07.19	07.27	08.02	08.13	08.13	11.02	·	13.23	13.23	14.02
3	S. Polo d'Enza	05.33	06.27	06.33	07.23	07.30	08.05	08.17	08.16	11.05	·	13.27	13.26	14.05
7	Piazzola	05.37	06.32	06.37	07.27	07.34	08.09	08.21	08.20	11.09	·	13.32	13.30	14.09
8	Corniano	05.41	06.34	06.41	07.30	07.38	08.12	08.24	08.24	11.12	·	13.34	13.34	14.12
9	Bibbiano v. Monti	|	|	|	07.31	07.39	|	|	|	|	·	13.36	|	|
9	Bibbiano	05.45	06.38	06.45	07.33	07.42	08.14	08.26	08.28	11.14	·	13.38	13.38	14.14
11	Bibbiano Fossa	05.48	06.41	06.48	07.35	07.45	08.17	08.29	08.31	11.17	·	13.40	13.41	14.17
13	Barco	05.51	06.50	06.51	07.42	07.48	08.20	08.33	08.34	11.20	·	13.46	13.44	14.20
13	Bivio Barco	05.56	06.52	06.56	07.44	07.53	08.25	08.35	08.39	11.25	·	13.48	13.49	14.25
16	Cavriago S. Nicolò	06.00	06.56	07.00	07.47	07.57	08.29	08.38	08.43	11.29	·	13.51	13.53	14.29
16	Cavriago	06.02	06.58	07.02	07.49	07.59	08.31	08.40	08.45	11.31	·	13.53	13.55	14.31
18	Codemondo	06.05	07.01	07.05	07.51	08.02	08.34	08.42	08.48	11.34	·	13.55	13.58	14.34
26	Reggio all'Angelo	06.10	07.09	07.10	07.58	08.07	08.40	08.49	08.53	11.40	·	14.02	14.03	14.40
26	**Reggio S.Stefano**	06.16	07.14	07.16	08.03	08.13	08.45	08.54	08.59	11.45	13.03	14.05	14.09	14.45
26	Reggio Via Fanti	06.18	07.17	07.18	08.05	08.15	08.47	08.56	09.01	11.47	13.06	14.07	14.11	14.47
26	**Reggio Emilia** *a*	06.22	07.21	07.22	08.08	08.19	08.52	08.59	09.05	11.52	13.09	14.10	14.15	14.52

Km		95914	90206	90208	95930	90210	95916	95906	90212	95932	90214	95924	90216	95922
		2	2	2	2	2	2	2	2	2	2	2	2	2
		1 3	1 7	1	1 4	1 7	1 3	1	1	1 4	1	1 4	1 6	1 4
0	Ciano d'Enza	14.16	14.22	15.36	15.36	16.37	16.39	17.00	17.46	17.46	18.46	18.46	19.46	19.50
1	Ciano Via Tedaldo da Canossa	14.18	14.24	15.38	15.38	16.39	16.41	17.02	17.48	17.48	18.48	18.48	19.48	19.52
3	S. Polo d'Enza	14.21	14.28	15.42	15.41	16.43	16.44	17.05	17.52	17.51	18.52	18.51	19.52	19.55
7	Piazzola	14.25	14.33	15.46	15.45	16.47	16.48	17.09	17.56	17.55	18.56	18.55	19.56	19.59
8	Corniano	14.29	14.35	15.49	15.49	16.50	16.52	17.12	17.59	17.59	18.59	18.59	19.59	20.03
9	Bibbiano v. Monti	|	14.37	|	|	|	|	|	|	|	|	|	|	|
9	Bibbiano	14.33	14.39	15.51	15.53	16.52	16.56	17.14	18.01	18.03	19.01	19.03	20.01	20.07
11	Bibbiano Fossa	14.36	14.41	15.54	15.56	16.55	16.59	17.17	18.04	18.06	19.04	19.06	20.04	20.10
13	Barco	14.39	14.48	15.59	15.59	17.03	17.02	17.20	18.11	18.09	19.11	19.09	20.07	20.13
13	Bivio Barco	14.44	14.50	16.01	16.04	17.05	17.05	17.25	18.13	18.14	19.13	19.14	20.09	20.18
16	Cavriago S. Nicolò	14.48	14.54	16.05	16.08	17.09	17.09	17.29	18.16	18.18	19.16	19.18	20.12	20.22
16	Cavriago	14.50	14.56	16.07	16.10	17.11	17.11	17.31	18.18	18.20	19.18	19.20	20.14	20.24
18	Codemondo	14.53	14.58	16.10	16.13	17.14	17.14	17.34	18.20	18.23	19.20	19.23	20.16	20.27
26	Reggio all'Angelo	14.58	15.05	16.16	16.18	17.20	17.19	17.40	18.27	18.28	19.27	19.28	20.23	20.32
26	**Reggio S.Stefano**	15.04	15.09	16.20	16.24	17.24	17.25	17.45	18.30	18.34	19.30	19.34	20.26	20.38
26	Reggio Via Fanti	15.06	15.11	16.22	16.26	17.26	17.27	17.47	18.32	18.36	19.32	19.36	20.28	20.40
26	**Reggio Emilia** *a*	15.10	15.14	16.25	16.30	17.29	17.31	17.52	18.35	18.40	19.35	19.40	20.31	20.44

20

Ciano -Reggio Emilia (Trenitalia - TPER)

Per informazioni e dettagli sui servizi commerciali contattare il numero 0522-435728 o collegarsi al sito internet www.actre.it

1 Dal 01/01/2020 servizio di Trenitalia Tper

2 Si effettua dal 28/9. Sospeso nei festivi dal 4/10.

3 Si effettua nei lavorativi fino al 12/9.

4 Si effettua nei lavorativi fino al 26/9.

5 Si effettua dal 16/9. Sospeso nei festivi dal 20/9.

6 Sospeso nei festivi nonché fino al 27/9.

7 Si effettua dal 14/9. Sospeso nei festivi dal 20/9.

Km		95819	90149	90151	95801	95817	90153	95803	90155
		2	2	2	2	2	2	2	2
		1	1	1	1	1	1	1	1
0	**Reggio Emilia**	05.30	06.19	06.53	10.00	11.10	12.15	13.00	13.15
-	Reggio Ospizio	05.35	06.22	06.56	10.05	11.15	12.18	13.05	13.18
8	Bosco	05.51	|	|	10.21	11.31	|	13.21	|
11	Pratissolo	05.57	06.34	07.09	10.27	11.37	12.29	13.27	13.30
12	Scandiano	06.01	06.37	07.12	10.31	11.41	12.34	13.31	13.35
14	Chiozza	06.04	06.40	07.15	10.34	11.44	12.36	13.34	13.38
16	Casalgrande	06.09	06.45	07.19	10.39	11.49	12.40	13.39	13.42
18	Dinazzano	06.12	06.46	07.21	10.42	11.52	12.42	13.42	13.45
20	Villalunga	06.17	06.50	07.25	10.47	11.57	12.46	13.47	13.49
21	Veggia	06.20	06.52	07.27	10.50	12.00	12.48	13.50	13.51
23	**Sassuolo Radici** *a*	06.23	06.55	07.30	10.53	12.03	12.51	13.53	13.55

21

Reggio Emilia -Sassuolo (Trenitalia - TPER)

Per informazioni e dettagli sui servizi commerciali contattare il numero 0522-435728 o collegarsi al sito internet www.actre.it

1 Dal 01/01/2020 servizio di Trenitalia Tper

21

Reggio Emilia -Sassuolo (Trenitalia - TPER)

@ **Per informazioni e dettagli sui servizi commerciali contattare il numero 0522-435728 o collegarsi al sito internet www.actre.it**

1 Dal 01/01/2020 servizio di Trenitalia Tper
2 Si effettua nei lavorativi fino al 12/9.
3 Si effettua dal 14/9. Sospeso nei festivi dal 20/9.
4 Si effettua nei lavorativi pre-festivi.
5 Si effettua dal 14/9. Sospeso nei lavorativi pre-festivi dal 19/9.

Km		95811	90165	90159	95815	90161	90163	95813	90167
		2	2	2	2	2	2	2	2
		1	1	1	1 2	1 3	1	1 4	1 5
0	**Reggio Emilia**	✕ 15.35	† 16.00	✕ 16.45	{ 17.35	{ 17.45	✕ 18.40	{ 19.30	{ 19.30
-	Reggio Ospizio	{ 15.40	{ 16.03	{ 16.48	{ 17.40	{ 17.48	{ 18.43	{ 19.35	{ 19.33
8	Bosco	{ 15.56	{ |	{ |	{ 17.56	{ |	{ |	{ 19.51	{ |
11	Pratissolo	{ 16.02	{ 16.15	{ 17.00	{ 18.02	{ 18.00	{ 18.55	{ 19.57	{ 19.45
12	Scandiano	{ 16.06	{ 16.20	{ 17.04	{ 18.06	{ 18.04	{ 19.00	{ 20.01	{ 19.52
14	Chiozza	{ 16.09	{ 16.23	{ 17.06	{ 18.09	{ 18.06	{ 19.02	{ 20.04	{ 19.55
16	Casalgrande	{ 16.14	{ 16.25	{ 17.10	{ 18.14	{ 18.10	{ 19.06	{ 20.09	{ 19.57
18	Dinazzano	{ 16.17	{ 16.27	{ 17.12	{ 18.17	{ 18.12	{ 19.08	{ 20.12	{ 19.59
20	Villalunga	{ 16.22	{ 16.34	{ 17.16	{ 18.22	{ 18.16	{ 19.12	{ 20.17	{ 20.06
21	Veggia	{ 16.25	{ 16.36	{ 17.18	{ 18.25	{ 18.18	{ 19.14	{ 20.20	{ 20.08
23	**Sassuolo Radici** *a*	✕ 16.28	† 16.40	✕ 17.21	{ 18.28	{ 18.21	✕ 19.17	{ 20.23	{ 20.12

21

Sassuolo -Reggio Emilia (Trenitalia - TPER)

@ **Per informazioni e dettagli sui servizi commerciali contattare il numero 0522-435728 o collegarsi al sito internet www.actre.it**

1 Dal 01/01/2020 servizio di Trenitalia Tper
2 Sospeso nei festivi nonché fino al 13/9.
3 Si effettua dal 14/9. Sospeso nei festivi dal 20/9.
4 Si effettua nei lavorativi fino al 12/9.

Km		95810	90146	90148	90150	95800	95818	95802	95816	90152
		2	2	2	2	2	2	2	2	2
		1	1 2	1	1	1	1	1	1	1
0	**Sassuolo Radici**	✕ 06.00	{ 06.30	✕ 07.08	✕ 07.57	† 08.00	✕ 09.00	† 11.00	✕ 12.10	✕ 13.14
2	Veggia	{ 06.04	{ 06.33	{ 07.10	{ 07.59	{ 08.04	{ 09.04	{ 11.04	{ 12.14	{ 13.17
3	Villalunga	{ 06.07	{ 06.35	{ 07.12	{ 08.01	{ 08.07	{ 09.07	{ 11.07	{ 12.17	{ 13.19
5	Dinazzano	{ 06.11	{ 06.39	{ 07.15	{ 08.04	{ 08.11	{ 09.11	{ 11.11	{ 12.21	{ 13.22
7	Casalgrande	{ 06.14	{ 06.46	{ 07.20	{ 08.07	{ 08.14	{ 09.14	{ 11.14	{ 12.24	{ 13.25
9	Chiozza	{ 06.19	{ 06.50	{ 07.24	{ 08.11	{ 08.19	{ 09.19	{ 11.19	{ 12.29	{ 13.30
11	Scandiano	{ 06.23	{ 06.57	{ 07.29	{ 08.13	{ 08.23	{ 09.23	{ 11.23	{ 12.33	{ 13.36
12	Pratissolo	{ 06.27	{ 07.00	{ 07.32	{ 08.16	{ 08.27	{ 09.27	{ 11.27	{ 12.37	{ 13.40
15	Bosco	{ 06.32	{ |	{ |	{ |	{ 08.32	{ 09.32	{ 11.32	{ 12.42	{ |
23	Reggio Ospizio	{ 06.46	{ 07.14	{ 07.44	{ 08.30	{ 08.46	{ 09.46	{ 11.46	{ 12.56	{ 13.53
23	**Reggio Emilia** *a*	✕ 06.50	{ 07.17	✕ 07.47	✕ 08.33	† 08.50	✕ 09.50	† 11.50	✕ 13.00	✕ 13.56

Km		90154	95804	90156	95812	90158	90164	90160	95814	90162
		2	2	2	2	2	2	2	2	2
		1	1	1	1	1	1	1 3	1 4	1
0	**Sassuolo Radici**	✕ 14.16	† 15.00	✕ 15.25	✕ 16.35	✕ 17.31	† 18.00	{ 18.31	{ 18.35	✕ 19.35
2	Veggia	{ 14.19	{ 15.04	{ 15.27	{ 16.39	{ 17.33	{ 18.03	{ 18.33	{ 18.39	{ 19.37
3	Villalunga	{ 14.21	{ 15.07	{ 15.29	{ 16.42	{ 17.35	{ 18.05	{ 18.35	{ 18.42	{ 19.39
5	Dinazzano	{ 14.25	{ 15.11	{ 15.32	{ 16.46	{ 17.38	{ 18.09	{ 18.38	{ 18.46	{ 19.42
7	Casalgrande	{ 14.28	{ 15.14	{ 15.35	{ 16.49	{ 17.41	{ 18.12	{ 18.41	{ 18.49	{ 19.45
9	Chiozza	{ 14.32	{ 15.19	{ 15.39	{ 16.54	{ 17.45	{ 18.16	{ 18.44	{ 18.54	{ 19.49
11	Scandiano	{ 14.36	{ 15.23	{ 15.45	{ 16.58	{ 17.47	{ 18.20	{ 18.47	{ 18.58	{ 19.51
12	Pratissolo	{ 14.40	{ 15.27	{ 15.48	{ 17.02	{ 17.50	{ 18.24	{ 18.50	{ 19.02	{ 19.54
15	Bosco	{ |	{ 15.32	{ |	{ 17.07	{ |	{ |	{ |	{ 19.07	{ |
23	Reggio Ospizio	{ 14.53	{ 15.46	{ 16.00	{ 17.21	{ 18.04	{ 18.37	{ 19.04	{ 19.21	{ 20.10
23	**Reggio Emilia** *a*	✕ 14.56	† 15.50	✕ 16.03	✕ 17.25	✕ 18.07	† 18.40	{ 19.07	{ 19.25	✕ 20.13

22

Modena -Sassuolo (Trenitalia - TPER)

1 Dal 01/01/2020 servizio di Trenitalia Tper

2 Sospeso nei festivi nonché fino al 13/9.

3 Si effettua dal 31/8. Sospeso nei festivi dal 6/9 nonché dal 31/8 al 13/9.

Km		95611 [2] [1]	90103 [2] [1]	90105 [2] [1 2]	90107 [2] [1]	90109 [2] [1]	90111 [2] [1 3]	90395 [2] [1]	90113 [2] [1]	95615 [2] [1]	90115 [2] [1]
0	**Modena**	✕ 05.00	✕ 05.32	≀ 06.12	✕ 06.52	✕ 07.32	≀ 08.12	† 08.20	✕ 08.52	✕ 09.30	✕ 10.10
2	Modena policlinico	≀ 05.08	≀ 05.37	≀ 06.17	≀ 06.57	≀ 07.37	≀ 08.17	≀ 08.25	≀ 08.57	≀ 09.39	≀ 10.15
3	**Modena p. Manzoni**	≀ 05.13	≀ 05.41	≀ 06.21	≀ 07.01	≀ 07.41	≀ 08.21	≀ 08.28	≀ 09.01	≀ 09.44	≀ 10.19
7	Modena Fornaci	≀ 05.20	≀ 05.47	≀ 06.27	≀ 07.07	≀ 07.47	≀ 08.27	≀ 08.34	≀ 09.07	≀ 09.52	≀ 10.26
9	Baggiovara Ospedale	≀ 05.22	≀ 05.49	≀ 06.30	≀ 07.10	≀ 07.50	≀ 08.30	≀ 08.37	≀ 09.10	≀ 09.55	≀ 10.29
10	Bertola Baggiovara	≀ 05.24	≀ 05.52	≀ 06.32	≀ 07.12	≀ 07.52	≀ 08.32	≀ 08.39	≀ 09.12	≀ 09.58	≀ 10.31
11	Casinalbo	≀ 05.26	≀ 05.54	≀ 06.35	≀ 07.15	≀ 07.55	≀ 08.35	≀ 08.42	≀ 09.15	≀ 10.00	≀ 10.34
13	Formigine	≀ 05.30	≀ 05.59	≀ 06.40	≀ 07.20	≀ 08.00	≀ 08.40	≀ 08.45	≀ 09.20	≀ 10.05	≀ 10.37
16	Fiorano	≀ 05.34	≀ 06.04	≀ 06.45	≀ 07.25	≀ 08.05	≀ 08.45	≀ 08.50	≀ 09.25	≀ 10.11	≀ 10.42
18	Sassuolo Quattr.	≀ 05.38	≀ 06.07	≀ 06.48	≀ 07.28	≀ 08.08	≀ 08.48	≀ 08.53	≀ 09.28	≀ 10.15	≀ 10.45
19	**Sassuolo Terminal** *a*	✕ 05.43	✕ 06.10	≀ 06.50	✕ 07.30	✕ 08.10	≀ 08.50	† 08.55	✕ 09.30	✕ 10.20	✕ 10.47

Km		90117 [2] [1]	95617 [2] [1]	90119 [2] [1]	90397 [2] [1]	90121 [2] [1 2]	90123 [2] [1]	90125 [2] [1]	90127 [2] [1 2]	90129 [2] [1]	90131 [2] [1]
0	**Modena**	✕ 10.50	✕ 11.20	✕ 12.14	† 12.20	≀ 12.54	✕ 13.34	✕ 14.14	≀ 14.54	✕ 15.34	✕ 16.14
2	Modena policlinico	≀ 10.55	≀ 11.29	≀ 12.19	≀ 12.25	≀ 12.59	≀ 13.39	≀ 14.19	≀ 14.59	≀ 15.39	≀ 16.19
3	**Modena p. Manzoni**	≀ 10.59	≀ 11.34	≀ 12.23	≀ 12.28	≀ 13.03	≀ 13.43	≀ 14.23	≀ 15.03	≀ 15.43	≀ 16.23
7	Modena Fornaci	≀ 11.05	≀ 11.42	≀ 12.29	≀ 12.34	≀ 13.09	≀ 13.49	≀ 14.29	≀ 15.09	≀ 15.49	≀ 16.29
9	Baggiovara Ospedale	≀ 11.08	≀ 11.45	≀ 12.32	≀ 12.37	≀ 13.12	≀ 13.52	≀ 14.32	≀ 15.12	≀ 15.52	≀ 16.32
10	Bertola Baggiovara	≀ 11.10	≀ 11.48	≀ 12.34	≀ 12.39	≀ 13.14	≀ 13.54	≀ 14.34	≀ 15.14	≀ 15.54	≀ 16.34
11	Casinalbo	≀ 11.13	≀ 11.50	≀ 12.37	≀ 12.42	≀ 13.17	≀ 13.57	≀ 14.37	≀ 15.17	≀ 15.57	≀ 16.37
13	Formigine	≀ 11.18	≀ 11.55	≀ 12.42	≀ 12.45	≀ 13.22	≀ 14.02	≀ 14.42	≀ 15.22	≀ 16.02	≀ 16.42
16	Fiorano	≀ 11.23	≀ 12.01	≀ 12.47	≀ 12.50	≀ 13.27	≀ 14.07	≀ 14.47	≀ 15.27	≀ 16.07	≀ 16.47
18	Sassuolo Quattr.	≀ 11.26	≀ 12.05	≀ 12.50	≀ 12.53	≀ 13.30	≀ 14.10	≀ 14.50	≀ 15.30	≀ 16.10	≀ 16.50
19	**Sassuolo Terminal** *a*	✕ 11.28	✕ 12.10	✕ 12.52	† 12.55	≀ 13.32	✕ 14.12	✕ 14.52	≀ 15.32	✕ 16.12	✕ 16.52

Km		90133 [2] [1 2]	90135 [2] [1]	90399 [2] [1]	90137 [2] [1]	90139 [2] [1 2]	90141 [2] [1]	90143 [2] [1]	90145 [2] [1 2]	95613 [2] [1]
0	**Modena**	≀ 16.54	✕ 17.34	† 17.55	✕ 18.14	≀ 18.54	✕ 19.34	✕ 20.14	≀ 20.54	✕ 21.34
2	Modena policlinico	≀ 16.59	≀ 17.39	≀ 18.00	≀ 18.19	≀ 18.59	≀ 19.39	≀ 20.19	≀ 20.59	≀ 21.42
3	**Modena p. Manzoni**	≀ 17.03	≀ 17.43	≀ 18.03	≀ 18.23	≀ 19.03	≀ 19.43	≀ 20.23	≀ 21.03	≀ 21.47
7	Modena Fornaci	≀ 17.09	≀ 17.49	≀ 18.09	≀ 18.29	≀ 19.09	≀ 19.49	≀ 20.29	≀ 21.09	≀ 21.54
9	Baggiovara Ospedale	≀ 17.12	≀ 17.52	≀ 18.12	≀ 18.32	≀ 19.12	≀ 19.52	≀ 20.32	≀ 21.12	≀ 21.56
10	Bertola Baggiovara	≀ 17.14	≀ 17.54	≀ 18.14	≀ 18.34	≀ 19.14	≀ 19.54	≀ 20.34	≀ 21.14	≀ 21.58
11	Casinalbo	≀ 17.17	≀ 17.57	≀ 18.17	≀ 18.37	≀ 19.17	≀ 19.57	≀ 20.37	≀ 21.17	≀ 22.00
13	Formigine	≀ 17.22	≀ 18.02	≀ 18.20	≀ 18.42	≀ 19.22	≀ 20.02	≀ 20.42	≀ 21.22	≀ 22.04
16	Fiorano	≀ 17.27	≀ 18.07	≀ 18.25	≀ 18.47	≀ 19.27	≀ 20.07	≀ 20.47	≀ 21.27	≀ 22.08
18	Sassuolo Quattr.	≀ 17.30	≀ 18.10	≀ 18.28	≀ 18.50	≀ 19.30	≀ 20.10	≀ 20.50	≀ 21.30	≀ 22.12
19	**Sassuolo Terminal** *a*	≀ 17.32	✕ 18.12	† 18.30	✕ 18.52	≀ 19.32	✕ 20.12	✕ 20.52	≀ 21.32	✕ 22.17

22

Sassuolo -Modena (Trenitalia - TPER)

1 Dal 01/01/2020 servizio di Trenitalia Tper

2 Sospeso nei festivi nonché fino al 13/9.

3 Si effettua dal 31/8. Sospeso nei festivi dal 6/9 nonché dal 31/8 al 13/9.

4 Si effettua fino al 1/8 e dal 31/8. Sospeso la domenica fino al 26/7; nei festivi dal 6/9.

Km		95610	90102	90104	90106	90108	90396	90110	90112	95614	90114
		2	2	2	2	2	2	2	2	2	2
		1	1	1 2	1	1	1	1 3	1	1	1
0	**Sassuolo Terminal**	✕ 05.50	✕ 06.30	‖ 07.10	✕ 07.50	✕ 08.30	† 09.05	‖ 09.10	✕ 09.50	✕ 10.25	✕ 11.08
1	Sassuolo Quattr.	‖ 05.55	‖ 06.32	‖ 07.12	‖ 07.52	‖ 08.32	‖ 09.07	‖ 09.12	‖ 09.52	‖ 10.30	‖ 11.10
3	Fiorano	‖ 05.59	‖ 06.35	‖ 07.15	‖ 07.55	‖ 08.35	‖ 09.10	‖ 09.15	‖ 09.55	‖ 10.34	‖ 11.13
6	Formigine	‖ 06.03	‖ 06.40	‖ 07.20	‖ 08.00	‖ 08.40	‖ 09.15	‖ 09.20	‖ 10.01	‖ 10.40	‖ 11.18
8	Casinalbo	‖ 06.07	‖ 06.44	‖ 07.24	‖ 08.04	‖ 08.44	‖ 09.19	‖ 09.24	‖ 10.05	‖ 10.45	‖ 11.22
9	Bertola Baggiovara	‖ 06.09	‖ 06.46	‖ 07.26	‖ 08.06	‖ 08.46	‖ 09.21	‖ 09.26	‖ 10.07	‖ 10.47	‖ 11.24
10	Baggiovara Ospedale	‖ 06.11	‖ 06.49	‖ 07.29	‖ 08.09	‖ 08.49	‖ 09.24	‖ 09.29	‖ 10.10	‖ 10.50	‖ 11.27
12	Modena Fornaci	‖ 06.13	‖ 06.52	‖ 07.32	‖ 08.12	‖ 08.52	‖ 09.27	‖ 09.32	‖ 10.13	‖ 10.53	‖ 11.30
16	**Modena p. Manzoni**	‖ 06.20	‖ 07.00	‖ 07.40	‖ 08.20	‖ 09.00	‖ 09.33	‖ 09.40	‖ 10.20	‖ 11.01	‖ 11.38
17	Modena policlinico	‖ 06.25	‖ 07.03	‖ 07.43	‖ 08.23	‖ 09.03	‖ 09.36	‖ 09.43	‖ 10.23	‖ 11.06	‖ 11.41
19	**Modena** *a*	✕ 06.33	✕ 07.08	‖ 07.48	✕ 08.28	✕ 09.08	† 09.41	‖ 09.48	✕ 10.28	✕ 11.15	✕ 11.46

Km		95616	90116	90398	90118	90120	90122	90124	90126	90128	90130
		2	2	2	2	2	2	2	2	2	2
		1	1	1	1	1 2	1	1	1 2	1	1
0	**Sassuolo Terminal**	✕ 12.15	✕ 12.32	† 13.05	✕ 13.12	‖ 13.52	✕ 14.32	✕ 15.12	‖ 15.52	✕ 16.32	✕ 17.12
1	Sassuolo Quattr.	‖ 12.20	‖ 12.34	‖ 13.07	‖ 13.14	‖ 13.54	‖ 14.34	‖ 15.14	‖ 15.54	‖ 16.34	‖ 17.14
3	Fiorano	‖ 12.24	‖ 12.37	‖ 13.10	‖ 13.17	‖ 13.57	‖ 14.37	‖ 15.17	‖ 15.57	‖ 16.37	‖ 17.17
6	Formigine	‖ 12.30	‖ 12.42	‖ 13.15	‖ 13.22	‖ 14.02	‖ 14.42	‖ 15.22	‖ 16.02	‖ 16.42	‖ 17.22
8	Casinalbo	‖ 12.35	‖ 12.46	‖ 13.19	‖ 13.26	‖ 14.06	‖ 14.46	‖ 15.26	‖ 16.06	‖ 16.46	‖ 17.26
9	Bertola Baggiovara	‖ 12.37	‖ 12.48	‖ 13.21	‖ 13.28	‖ 14.08	‖ 14.48	‖ 15.28	‖ 16.08	‖ 16.48	‖ 17.28
10	Baggiovara Ospedale	‖ 12.40	‖ 12.51	‖ 13.24	‖ 13.31	‖ 14.11	‖ 14.51	‖ 15.31	‖ 16.11	‖ 16.51	‖ 17.31
12	Modena Fornaci	‖ 12.43	‖ 12.54	‖ 13.27	‖ 13.34	‖ 14.14	‖ 14.54	‖ 15.34	‖ 16.14	‖ 16.54	‖ 17.34
16	**Modena p. Manzoni**	‖ 12.51	‖ 13.02	‖ 13.33	‖ 13.42	‖ 14.22	‖ 15.02	‖ 15.42	‖ 16.22	‖ 17.02	‖ 17.42
17	Modena policlinico	‖ 12.56	‖ 13.05	‖ 13.36	‖ 13.45	‖ 14.25	‖ 15.05	‖ 15.45	‖ 16.25	‖ 17.05	‖ 17.45
19	**Modena** *a*	✕ 13.05	✕ 13.10	† 13.41	✕ 13.50	‖ 14.30	✕ 15.10	✕ 15.50	‖ 16.30	✕ 17.10	✕ 17.50

Km		90132	90134	90400	90136	90138	90140	90142	90144	95612
		2	2	2	2	2	2	2	2	2
		1 2	1 4	1	1	1 2	1	1	1 2	1
0	**Sassuolo Terminal**	‖ 17.52	‖ 18.32	† 18.45	✕ 19.12	‖ 19.52	✕ 20.32	✕ 21.12	‖ 21.48	✕ 22.28
1	Sassuolo Quattr.	‖ 17.54	‖ 18.34	‖ 18.47	‖ 19.14	‖ 19.54	‖ 20.34	‖ 21.14	‖ 21.50	‖ 22.33
3	Fiorano	‖ 17.57	‖ 18.37	‖ 18.50	‖ 19.17	‖ 19.57	‖ 20.37	‖ 21.17	‖ 21.53	‖ 22.37
6	Formigine	‖ 18.02	‖ 18.42	‖ 18.55	‖ 19.22	‖ 20.02	‖ 20.42	‖ 21.22	‖ 21.58	‖ 22.41
8	Casinalbo	‖ 18.06	‖ 18.46	‖ 18.59	‖ 19.26	‖ 20.06	‖ 20.46	‖ 21.26	‖ 22.02	‖ 22.45
9	Bertola Baggiovara	‖ 18.08	‖ 18.48	‖ 19.01	‖ 19.28	‖ 20.08	‖ 20.48	‖ 21.28	‖ 22.04	‖ 22.47
10	Baggiovara Ospedale	‖ 18.11	‖ 18.51	‖ 19.04	‖ 19.31	‖ 20.11	‖ 20.51	‖ 21.31	‖ 22.07	‖ 22.49
12	Modena Fornaci	‖ 18.14	‖ 18.54	‖ 19.07	‖ 19.34	‖ 20.14	‖ 20.54	‖ 21.34	‖ 22.10	‖ 22.51
16	**Modena p. Manzoni**	‖ 18.22	‖ 19.02	‖ 19.13	‖ 19.42	‖ 20.22	‖ 21.02	‖ 21.40	‖ 22.16	‖ 22.58
17	Modena policlinico	‖ 18.25	‖ 19.05	‖ 19.16	‖ 19.45	‖ 20.25	‖ 21.05	‖ 21.43	‖ 22.19	‖ 23.03
19	**Modena** *a*	‖ 18.30	‖ 19.10	† 19.21	✕ 19.50	‖ 20.30	✕ 21.10	✕ 21.48	‖ 22.24	✕ 23.11

Km		95411	90223	1775	1775	90225	95413	95401	90227	90229	90231
		2	2	2	2	2	2	2	2	2	2
		1	1	1 2	1 3	1 4	1	1	1 5	1 5	1
0	**Suzzara**	·	·	06.17	06.17	06.57	·	09.15	09.32	·	12.30
9	Pegognaga	·	·	06.28	06.28	07.08	·	09.29	09.43	·	12.41
16	S. Benedetto Po	·	·	06.37	06.37	07.17	·	09.41	09.52	·	12.54
23	Quistello	·	·	06.44	06.44	07.24	·	09.49	09.59	·	13.02
26	S. Rocco Mantovano	·	·	06.49	06.49	07.28	·	09.54	|	·	|
30	Schivenoglia	·	·	06.55	06.55	07.34	·	10.01	10.08	·	13.11
35	**Poggio Rusco** *a*	·	·	07.01	07.01	07.40	·	10.06	10.14	·	13.17
	Poggio Rusco	·	·	07.02	07.02	07.41	·	10.06	10.15	·	13.18
41	Magnacavallo	·	·	07.10	07.10	07.49	·	10.14	10.22	·	13.26
45	Vallazza-Carbonara Po	·	·	07.14	07.14	|	·	10.18	|	·	|
49	**Sermide** *a*	·	·	07.20	07.20	07.58	·	10.24	10.32	·	13.35
	Sermide	05.24	06.46	07.23	07.23	08.01	08.45	10.24	10.33	12.12	13.43
54	Felonica Po	05.31	06.51	07.29	07.29	08.07	08.52	10.31	10.38	12.17	13.49
58	Zerbinate	|	06.56	07.34	07.34	|	09.00	10.39	|	|	|
60	Stellata Ficarolo	05.42	07.00	07.39	07.39	08.15	09.03	10.42	|	|	13.57
65	Bondeno	05.47	07.04	07.44	07.44	08.20	09.08	10.47	10.50	12.29	14.01
73	Vigarano Pieve	06.02	07.15	07.55	07.55	08.34	09.23	11.02	11.01	12.40	14.12
82	**Ferrara** *a*	06.18	07.25	08.05	08.05	08.44	09.39	11.18	11.11	12.50	14.22
	Destinazione	■	■	Alfonsine	Rimini	■	■	■	■	■	■

Km		90233	90235	95403	90237	90239	90243	90245	90249	95405	90247
		2	2	2	2	2	2	2	2	2	2
		1 5	1	1	1 4	1 5	1	1 4	1 6	1	1 4
0	**Suzzara**	13.30	14.00	15.00	·	17.02	18.25	19.30	19.30	20.00	·
9	Pegognaga	13.40	14.13	15.14	·	17.12	18.36	19.40	19.40	20.14	·
16	S. Benedetto Po	13.49	14.27	15.26	·	17.20	18.45	19.49	19.49	20.26	·
23	Quistello	13.56	14.34	15.34	·	17.28	18.55	19.56	19.56	20.34	·
26	S. Rocco Mantovano	14.00	14.38	15.39	·	17.32	18.59	|	|	20.39	·
30	Schivenoglia	14.09	14.43	15.46	·	17.38	19.04	20.09	20.14	20.46	·
35	**Poggio Rusco** *a*	14.15	14.49	15.51	·	17.44	19.10	20.15	20.20	20.51	·
	Poggio Rusco	14.16	14.50	15.51	·	17.45	19.11	20.16	20.21	20.51	·
41	Magnacavallo	14.24	14.59	15.59	·	17.53	19.19	20.24	20.40	20.59	·
45	Vallazza-Carbonara Po	14.28	15.03	16.03	·	|	|	|	|	21.03	·
49	**Sermide** *a*	14.34	15.09	16.09	·	18.03	19.28	20.34	20.50	21.09	·
	Sermide	·	15.13	16.09	16.32	18.04	19.29	·	·	21.09	21.13
54	Felonica Po	·	15.19	16.16	16.42	18.15	19.37	·	·	21.16	21.18
58	Zerbinate	·	|	16.24	|	|	|	·	·	21.24	|
60	Stellata Ficarolo	·	15.27	16.27	|	|	|	·	·	21.27	|
65	Bondeno	·	15.31	16.32	16.55	18.27	19.49	·	·	21.32	21.30
73	Vigarano Pieve	·	15.42	16.47	17.07	18.39	20.00	·	·	21.47	21.41
82	**Ferrara** *a*	·	15.52	17.03	17.17	18.49	20.10	·	·	22.03	21.51
	Destinazione	■	■	■	■	■	■	■	■	■	■

23

Suzzara -Poggio Rusco -Ferrara (Trenitalia - TPER)

Per informazioni e dettagli sui servizi commerciali contattare il Numero Verde 800-915030 oppure consultare il sito internet www.fer-online.it

1 Dal 01/01/2020 servizio di Trenitalia Tper

2 Si effettua il 20/6 e il 27/6.

3 Sospeso nei festivi nonché il 20/6 e il 27/6.

4 Si effettua dal 31/8. Sospeso nei festivi dal 6/9.

5 Si effettua fino al 1/8 e dal 31/8. Sospeso la domenica fino al 26/7; nei festivi dal 6/9.

6 Si effettua dal 15/6 al 29/8. Sospeso nei festivi dal 21/6 al 23/8.

23

Ferrara -Poggio Rusco -Suzzara (Trenitalia - TPER)

Per informazioni e dettagli sui servizi commerciali contattare il Numero Verde 800-915030 oppure consultare il sito internet www.fer-online.it

1 Dal 01/01/2020 servizio di Trenitalia Tper

2 Si effettua dal 31/8. Sospeso nei festivi dal 6/9.

3 Si effettua fino al 1/8 e dal 31/8. Sospeso la domenica fino al 26/7; nei festivi dal 6/9.

4 Sospeso nei festivi nonché il 20/6 e il 27/6.

5 Si effettua il 20/6 e il 27/6.

Km	Provenienza	90224 [2] 1	95410 [2] 1	90226 [2] 1 2	95412 [2] 1	90230 [2] 1	95400 [2] 1	90228 [2] 1 2	90232 [2] 1 3	90234 [2] 1	95402 [2] 1
0	**Ferrara**	·	05.30	·	06.20	·	07.00	07.42	09.37	11.32	12.30
9	Vigarano Pieve	·	|	·	06.36	·	07.16	07.57	09.47	11.42	12.46
18	Bondeno	·	06.00	·	06.51	·	07.31	08.21	10.01	11.52	13.01
22	Stellata Ficarolo	·	|	·	06.56	·	07.36	08.25	|	|	13.06
25	Zerbinate	·	|	·	06.59	·	07.39	|	|	|	13.09
28	Felonica Po	·	|	·	07.07	·	07.47	08.34	10.13	12.04	13.17
33	**Sermide** *a*	·	06.20	·	07.14	·	07.54	08.39	10.19	12.09	13.24
	Sermide	05.35	·	06.28	·	07.22	07.54	08.40	·	12.10	13.24
38	Vallazza-Carbonara Po	|	·	|	·	07.28	08.00	|	·	|	13.30
42	Magnacavallo	05.44	·	06.37	·	07.32	08.04	08.49	·	12.20	13.34
48	**Poggio Rusco** *a*	05.51	·	06.44	·	07.39	08.11	08.56	·	12.26	13.41
	Poggio Rusco	05.52	·	06.45	·	07.46	08.12	·	·	12.27	13.42
52	Schivenoglia	06.00	·	06.57	·	07.54	08.17	·	·	12.35	13.47
58	S. Rocco Mantovano	|	·	07.03	·	08.00	08.24	·	·	12.41	13.54
60	Quistello	06.09	·	07.07	·	08.04	08.29	·	·	12.45	13.59
66	S. Benedetto Po	06.17	·	07.18	·	08.11	08.37	·	·	12.55	14.07
74	Pegognaga	06.30	·	07.26	·	08.19	08.49	·	·	13.04	14.19
82	**Suzzara** *a*	06.39	·	07.35	·	08.28	09.03	·	·	13.13	14.33

Km	Provenienza	90236 [2] 1	90238 [2] 1 2	90240 [2] 1 2	90242 [2] 1	95404 [2] 1	1774 [2] 1 4 Rimini	1774 [2] 1 5 Alfonsine	90244 [2] 1	90248 [2] 1	90250 [2] 1
0	**Ferrara**	13.01	14.00	14.32	16.03	17.30	17.40	17.40	18.59	20.22	21.07
9	Vigarano Pieve	13.11	14.14	14.43	16.14	17.46	17.51	17.51	19.10	20.32	21.17
18	Bondeno	13.21	14.25	14.53	16.25	18.01	18.01	18.01	19.21	20.42	21.31
22	Stellata Ficarolo	13.25	14.29	14.57	16.31	18.06	|	|	19.26	20.46	21.35
25	Zerbinate	13.29	14.33	15.01	16.36	18.09	|	|	19.31	20.50	|
28	Felonica Po	13.34	14.38	15.06	16.41	18.17	18.13	18.13	19.37	20.55	21.43
33	**Sermide** *a*	13.39	14.43	15.12	16.48	18.24	18.19	18.19	19.42	21.01	21.49
	Sermide	13.40	14.44	·	16.49	18.24	18.20	18.20	19.43	·	·
38	Vallazza-Carbonara Po	13.46	14.50	·	|	18.30	|	|	|	·	·
42	Magnacavallo	13.50	15.00	·	16.59	18.34	18.30	18.30	19.53	·	·
48	**Poggio Rusco** *a*	13.57	15.06	·	17.05	18.41	18.36	18.36	19.59	·	·
	Poggio Rusco	13.58	15.07	·	17.06	18.42	18.37	18.37	20.00	·	·
52	Schivenoglia	14.09	15.15	·	17.15	18.47	18.46	18.46	20.08	·	·
58	S. Rocco Mantovano	14.14	15.21	·	17.20	18.54	|	|	20.13	·	·
60	Quistello	14.18	15.25	·	17.28	18.59	18.55	18.55	20.17	·	·
66	S. Benedetto Po	14.26	15.32	·	17.37	19.07	19.03	19.03	20.26	·	·
74	Pegognaga	14.34	15.40	·	17.46	19.19	19.11	19.11	20.34	·	·
82	**Suzzara** *a*	14.44	15.49	·	17.54	19.33	19.19	19.19	20.43	·	·

Km		90351	90353	95301	95303	90355	95305	95311	90357	90359
		2	2	2	2	2	2	2	2	2
		1 2				2 3				2 3
0	**Ferrara**	06.18	08.04	08.10	09.10	11.23	12.10	12.40	13.46	14.45
5	Ferrara via Boschetto	06.28	08.13	08.18	09.18	11.33	12.18	12.48	13.56	14.54
7	Ferrara Città Del Ragazzo	|	08.16	08.21	09.21	|	12.21	12.51	14.04	14.57
10	Ferrara Cona Ospedale	06.34	08.20	08.29	09.29	11.39	12.29	12.59	14.08	15.01
12	Cona F. C.	06.37	08.23	08.32	09.32	11.42	12.32	13.02	14.10	15.04
14	Quartesana	06.40	08.27	08.35	09.35	11.45	12.35	13.05	14.14	15.08
19	Masi Torello	06.46	08.38	08.41	09.41	11.51	12.41	13.11	14.20	15.14
23	Tresigallo-Correggi	06.51	08.43	08.45	09.45	11.56	12.45	13.15	14.25	15.19
26	Rovereto-S.V.-Medelana	06.55	08.47	08.50	09.50	12.00	12.50	13.20	14.29	15.23
29	Dogato *a*	06.59	08.50	08.55	09.55	12.03	12.55	13.25	14.33	15.26
29	Dogato	07.03	08.51	08.55	09.55	12.04	12.55	13.25	14.33	15.27
32	Ostellato	07.07	08.55	08.59	09.59	12.08	12.59	13.29	14.38	15.31
35	Migliarino	07.11	08.59	09.05	10.05	12.12	13.05	13.35	14.42	15.36
37	Valcesura	07.14	09.02	09.08	10.08	12.15	13.08	13.39	14.45	15.39
39	Migliaro	07.18	09.06	09.11	10.11	12.19	13.11	13.41	14.49	15.43
43	Massafiscaglia	07.22	09.10	09.18	10.18	12.23	13.18	13.48	14.53	15.48
53	**Codigoro** *a*	07.33	09.21	09.28	10.28	12.34	13.28	13.58	15.03	15.58

Km		95307	90361	90363	95309	90365	95317	95313	90367	95315
		2	2	2	2	2	2	2	2	2
		2		2 3	2	2	2	2	2 4	2
0	**Ferrara**	15.10	17.02	18.00	18.10	19.00	19.10	19.25	20.00	20.25
5	Ferrara via Boschetto	15.18	17.11	18.09	18.18	19.09	19.18	19.33	20.09	20.33
7	Ferrara Città Del Ragazzo	15.21	|	|	18.21	19.12	19.21	19.36	|	20.36
10	Ferrara Cona Ospedale	15.29	17.17	18.15	18.29	19.16	19.29	19.44	20.15	20.44
12	Cona F. C.	15.32	17.20	18.18	18.32	19.19	19.32	19.47	20.18	20.47
14	Quartesana	15.35	17.26	18.21	18.35	19.23	19.35	19.50	20.24	20.50
19	Masi Torello	15.41	17.32	18.27	18.41	19.29	19.41	19.56	20.30	20.56
23	Tresigallo-Correggi	15.45	17.37	18.32	18.45	19.34	19.45	20.00	20.35	21.00
26	Rovereto-S.V.-Medelana	15.50	17.41	18.36	18.50	19.38	19.50	20.05	20.39	21.05
29	Dogato *a*	15.55	17.44	18.40	18.55	19.41	19.55	20.10	20.42	21.10
29	Dogato	15.55	17.45	18.41	18.55	19.42	19.55	20.10	20.43	21.10
32	Ostellato	15.59	17.49	18.45	18.59	19.46	19.59	20.13	20.47	21.14
35	Migliarino	16.05	17.53	18.53	19.05	19.53	20.05	20.19	20.54	21.20
37	Valcesura	16.08	17.56	18.56	19.08	19.56	20.08	20.23	20.57	21.24
39	Migliaro	16.11	18.00	18.59	19.11	20.00	20.11	20.25	21.01	21.26
43	Massafiscaglia	16.18	18.04	19.04	19.18	20.05	20.18	20.33	21.06	21.33
53	**Codigoro** *a*	16.28	18.15	19.14	19.28	20.15	20.28	20.43	21.16	21.43

24

Ferrara / Portomaggiore - Dogato - Codigoro (Trenitalia - TPER)

Per informazioni e dettagli sui servizi commerciali contattare il Numero Verde 800-915030 oppure consultare il sito internet www.fer-online.it

1 Si effettua fino al 1/8 e dal 31/8. Sospeso la domenica fino al 26/7; nei festivi dal 6/9.

2 Dal 01/01/2020 servizio di Trenitalia Tper

3 Si effettua dal 14/9. Sospeso nei festivi dal 20/9.

4 Sospeso nei festivi e nei lavorativi pre--festivi.

24

Codigoro - Dogato - Portomaggiore / Ferrara (Trenitalia - TPER)

Per informazioni e dettagli sui servizi commerciali contattare il Numero Verde 800-915030 oppure consultare il sito internet www.fer-online.it

1 Dal 01/01/2020 servizio di Trenitalia Tper

2 Si effettua fino al 1/8 e dal 31/8. Sospeso la domenica fino al 26/7; nei festivi dal 6/9.

3 Si effettua dal 14/9. Sospeso nei festivi dal 20/9.

Km		95310 [2] [1]	95312 [2] [1]	90350 [2] [1]	95300 [2] [1]	95302 [2] [1]	90352 [2] [1 2]	90354 [2] [1]	95304 [2] [1]	90356 [2] [1 3]	95306 [2] [1]
0	**Codigoro**	✕ 04.52	✕ 05.50	✕ 06.31	† 06.45	† 07.45	❴ 07.52	✕ 09.51	† 10.45	❴ 13.02	† 13.45
10	Massafiscaglia	❴ 05.02	❴ 06.00	❴ 06.42	❴ 06.55	❴ 07.55	❴ 08.02	❴ 10.01	❴ 10.55	❴ 13.12	❴ 13.55
14	Migliaro	❴ 05.09	❴ 06.07	❴ 06.46	❴ 07.02	❴ 08.02	❴ 08.07	❴ 10.06	❴ 11.02	❴ 13.17	❴ 14.02
16	Valcesura	❴ 05.12	❴ 06.10	❴ 06.49	❴ 07.05	❴ 08.05	❴ 08.10	❴ 10.09	❴ 11.05	❴ 13.20	❴ 14.05
18	Migliarino	❴ 05.16	❴ 06.14	❴ 06.52	❴ 07.09	❴ 08.09	❴ 08.13	❴ 10.12	❴ 11.09	❴ 13.23	❴ 14.09
21	Ostellato	❴ 05.21	❴ 06.19	❴ 06.57	❴ 07.14	❴ 08.14	❴ 08.18	❴ 10.17	❴ 11.14	❴ 13.28	❴ 14.14
24	Dogato *a*	❴ 05.25	❴ 06.23	❴ 07.01	❴ 07.18	❴ 08.18	❴ 08.22	❴ 10.21	❴ 11.18	❴ 13.32	❴ 14.18
24	Dogato	❴ 05.25	❴ 06.23	❴ 07.05	❴ 07.18	❴ 08.18	❴ 08.23	❴ 10.22	❴ 11.18	❴ 13.33	❴ 14.18
27	Rovereto-S.V.-Medelana	❴ 05.30	❴ 06.28	❴ 07.09	❴ 07.23	❴ 08.23	❴ 08.27	❴ 10.26	❴ 11.23	❴ 13.37	❴ 14.23
31	Tresigallo-Correggi	❴ 05.35	❴ 06.33	❴ 07.13	❴ 07.28	❴ 08.28	❴ 08.31	❴ 10.30	❴ 11.28	❴ 13.41	❴ 14.28
34	Masi Torello	❴ 05.39	❴ 06.37	❴ 07.18	❴ 07.32	❴ 08.32	❴ 08.40	❴ 10.34	❴ 11.32	❴ 13.45	❴ 14.32
39	Quartesana	❴ 05.45	❴ 06.43	❴ 07.24	❴ 07.38	❴ 08.38	❴ 08.46	❴ 10.40	❴ 11.38	❴ 13.52	❴ 14.38
41	Cona F. C.	❴ 05.48	❴ 06.46	❴ 07.27	❴ 07.41	❴ 08.41	❴ 08.50	❴ 10.44	❴ 11.41	❴ 13.55	❴ 14.41
43	Ferrara Cona Ospedale	❴ 05.51	❴ 06.49	❴ 07.30	❴ 07.44	❴ 08.44	❴ 08.53	❴ 10.47	❴ 11.44	❴ 13.58	❴ 14.44
46	Ferrara Città Del Ragazzo	❴ 05.59	❴ 06.57	❴ 07.35	❴ 07.52	❴ 08.52	❴ 08.58	❴ |	❴ 11.52	❴ 14.02	❴ 14.52
48	Ferrara via Boschetto *a*	❴ 06.02	❴ 07.00	❴ 07.37	❴ 07.55	❴ 08.55	❴ 09.00	❴ 10.53	❴ 11.55	❴ 14.06	❴ 14.55
53	**Ferrara** *a*	✕ 06.10	✕ 07.08	✕ 07.52	† 08.03	† 09.03	❴ 09.12	✕ 11.03	† 12.03	❴ 14.15	† 15.03

Km		95314 [2] [1]	90358 [2] [1]	90360 [2] [1 3]	95308 [2] [1]	95316 [2] [1]	95318 [2] [1]	90362 [2] [1]	90364 [2] [1 3]	90366 [2] [1]
0	**Codigoro**	✕ 14.05	✕ 15.35	❴ 16.35	† 16.45	Ⓐ 17.35	† 17.45	✕ 18.30	❴ 19.30	✕ 20.30
10	Massafiscaglia	❴ 14.15	❴ 15.48	❴ 16.45	❴ 16.55	❴ 17.45	❴ 17.55	❴ 18.40	❴ 19.41	❴ 20.41
14	Migliaro	❴ 14.22	❴ 15.53	❴ 16.50	❴ 17.02	❴ 17.52	❴ 18.02	❴ 18.45	❴ 19.45	❴ 20.46
16	Valcesura	❴ 14.25	❴ 15.56	❴ 16.53	❴ 17.05	❴ 17.55	❴ 18.05	❴ 18.48	❴ 19.48	❴ 20.49
18	Migliarino	❴ 14.29	❴ 16.00	❴ 16.56	❴ 17.09	❴ 17.59	❴ 18.09	❴ 18.52	❴ 19.52	❴ 20.53
21	Ostellato	❴ 14.34	❴ 16.05	❴ 17.01	❴ 17.14	❴ 18.04	❴ 18.14	❴ 18.57	❴ 19.57	❴ 20.58
24	Dogato *a*	❴ 14.38	❴ 16.09	❴ 17.05	❴ 17.18	❴ 18.08	❴ 18.18	❴ 19.01	❴ 20.01	❴ 21.02
24	Dogato	❴ 14.38	❴ 16.10	❴ 17.06	❴ 17.18	❴ 18.08	❴ 18.18	❴ 19.02	❴ 20.02	❴ 21.02
27	Rovereto-S.V.-Medelana	❴ 14.43	❴ 16.14	❴ 17.10	❴ 17.23	❴ 18.13	❴ 18.23	❴ 19.06	❴ 20.07	❴ 21.06
31	Tresigallo-Correggi	❴ 14.48	❴ 16.18	❴ 17.14	❴ 17.28	❴ 18.18	❴ 18.28	❴ 19.10	❴ 20.11	❴ 21.10
34	Masi Torello	❴ 14.52	❴ 16.23	❴ 17.19	❴ 17.32	❴ 18.22	❴ 18.32	❴ 19.15	❴ 20.16	❴ 21.15
39	Quartesana	❴ 14.58	❴ 16.29	❴ 17.27	❴ 17.38	❴ 18.28	❴ 18.38	❴ 19.25	❴ 20.26	❴ 21.22
41	Cona F. C.	❴ 15.01	❴ 16.33	❴ 17.31	❴ 17.41	❴ 18.31	❴ 18.41	❴ 19.28	❴ 20.29	❴ 21.25
43	Ferrara Cona Ospedale	❴ 15.04	❴ 16.36	❴ 17.34	❴ 17.44	❴ 18.34	❴ 18.44	❴ 19.31	❴ 20.32	❴ 21.28
46	Ferrara Città Del Ragazzo	❴ 15.12	❴ |	❴ 17.38	❴ 17.52	❴ 18.42	❴ 18.52	❴ |	❴ 20.38	❴ |
48	Ferrara via Boschetto *a*	❴ 15.15	❴ 16.42	❴ 17.40	❴ 17.55	❴ 18.45	❴ 18.55	❴ 19.37	❴ 20.41	❴ 21.34
53	**Ferrara** *a*	✕ 15.23	✕ 16.51	❴ 17.50	† 18.03	Ⓐ 18.53	† 19.03	✕ 19.47	❴ 20.50	✕ 21.43

Km		90264	90266	95114	90268	90300	90270	90302	90272	90274	90304	90276	90278	90306
		1	1	1 2	1	3	1	3	1	1	3	1	1	3
0	**Bologna Centrale**	05.41	06.41	07.21	07.41	08.01	08.41	09.24	10.11	11.11	12.11	12.27	13.31	13.51
2	**Bologna Zanolini**	05.45	06.45	07.26	07.46	08.05	08.45	09.32	10.15	11.15	12.15	12.31	13.35	13.58
3	**Bologna Rimesse**	05.48	06.48	07.32	07.49	08.08	08.48	09.35	10.18	11.18	12.18	12.34	13.38	14.01
4	**Bologna S. Rita**	05.50	06.50	07.36	07.51	|	08.50	|	10.20	11.20	|	12.36	13.40	|
5	**Bologna Via Larga**	05.52	06.52	07.37	07.53	08.12	08.52	09.38	10.22	11.22	12.21	12.38	13.42	14.04
6	Bologna Roveri	05.56	06.56	07.39	07.57	08.17	08.58	09.41	10.25	11.25	12.24	12.44	13.48	14.07
8	Cà dell'Orbo	05.59	06.59	07.44	08.00	08.20	09.01	09.44	10.28	11.28	12.27	12.47	13.51	14.10
10	Castenaso Stellina	06.01	07.01	07.46	08.03	08.23	09.03	09.47	10.30	11.30	12.30	12.49	13.53	14.13
11	Castenaso	06.07	07.07	07.50	08.10	08.26	09.10	09.50	10.35	11.35	12.35	12.52	13.56	14.16
17	**Budrio stazione**	06.14	07.19	08.00	08.17	08.32	09.17	09.56	10.42	11.42	12.41	12.59	14.03	14.22
18	**Budrio Centro**	06.16	07.21	·	08.19	·	09.19	·	10.44	11.44	·	13.01	14.05	·
24	Mezzolara	06.23	07.28	·	08.26	·	09.26	·	10.51	11.51	·	13.09	14.17	·
29	Guarda	06.29	07.34	·	08.32	·	09.32	·	10.57	11.57	·	13.14	14.22	·
33	Molinella	06.34	07.40	·	08.40	·	09.37	·	11.07	12.07	·	13.20	14.28	·
43	Consandolo	06.45	07.51	·	08.51	·	09.51	·	11.18	12.18	·	13.31	14.39	·
48	**Portomaggiore** *a*	06.51	07.57	·	08.57	·	09.57	·	11.24	12.24	·	13.37	14.45	·

Km		90280	95110	90282	90284	90308	95116	90286	90310	90288	90290	95100	90292	95112
		1	1 4	1	1	3	1 4	1	3	1	1	1	1	1 4
0	**Bologna Centrale**	14.30	15.15	15.44	16.41	17.01	·	17.41	18.21	18.41	19.41	20.30	20.41	21.30
2	**Bologna Zanolini**	14.34	15.20	15.48	16.45	17.05	·	17.45	18.28	18.45	19.45	20.35	20.45	21.35
3	**Bologna Rimesse**	14.37	15.26	15.51	16.48	17.08	·	17.48	18.31	18.48	19.48	20.41	20.48	21.41
4	**Bologna S. Rita**	14.39	|	15.53	16.50	17.10	·	17.50	18.33	18.50	19.50	20.45	20.50	21.45
5	**Bologna Via Larga**	14.41	15.31	15.55	16.52	17.12	·	17.52	18.35	18.52	19.52	20.46	20.52	21.46
6	Bologna Roveri	14.44	15.33	16.01	16.58	17.18	·	17.58	18.38	18.58	19.58	20.48	20.58	21.48
8	Cà dell'Orbo	14.47	15.36	16.04	17.01	17.21	·	18.01	18.41	19.01	20.01	20.51	21.01	21.51
10	Castenaso Stellina	14.49	|	16.06	17.03	17.23	·	18.03	18.44	19.03	20.03	20.53	21.03	21.53
11	Castenaso	14.52	|	16.09	17.10	17.26	·	18.10	18.47	19.10	20.10	20.56	21.10	21.56
17	**Budrio stazione**	14.59	15.50	16.16	17.17	17.32	17.37	18.17	18.53	19.17	20.17	21.06	21.17	22.06
18	**Budrio Centro**	15.01	|	16.18	17.19	·	|	18.19	·	19.19	20.19	|	21.19	|
24	Mezzolara	15.09	15.57	16.25	17.26	·	17.47	18.26	·	19.26	20.26	21.16	21.26	22.16
29	Guarda	15.14	16.02	16.31	17.32	·	17.52	18.32	·	19.32	20.32	21.21	21.32	22.21
33	Molinella	15.20	16.09	16.39	17.40	·	17.59	18.40	·	19.40	20.40	21.28	21.40	22.28
43	Consandolo	15.31	16.21	16.50	17.51	·	18.11	18.51	·	19.51	20.51	21.40	21.51	22.40
48	**Portomaggiore** *a*	15.37	16.29	16.56	17.57	·	18.19	18.57	·	19.57	20.57	21.48	21.57	22.48

25

Bologna -Budrio -Portomaggiore (Trenitalia - TPER)

1 Dal 01/01/2020 servizio di Trenitalia Tper

2 Si effettua nei lavorativi escluso il sabato dal 14/9.

3 Sospeso il sabato e nei festivi nonché dal 15/6 al 12/9.

4 Si effettua dal lunedì al venerdì fino al 31/7; nei lavorativi escluso il sabato dal 31/8.

25

Portomaggiore -Budrio -Bologna (Trenitalia - TPER)

1 Dal 01/01/2020 servizio di Trenitalia Tper

2 Sospeso il sabato e nei festivi nonché dal 15/6 al 12/9.

3 Si effettua nei lavorativi escluso il sabato dal 14/9.

4 Si effettua dal lunedì al venerdì fino al 31/7; nei lavorativi escluso il sabato dal 31/8.

Km		90265	90267	90269	90271	90301	90273	95113	90275	90303	90277	90279	90305	90281
		1	1	1	1	2	1	1 3	1	2	1	1	2	1
0	**Portomaggiore**	05.21	06.16	06.37	07.21	·	08.21	·	09.43	·	10.48	11.48	·	12.38
5	Consandolo	05.27	06.22	06.46	07.27	·	08.28	·	09.52	·	10.55	11.55	·	12.45
15	Molinella	05.37	06.36	06.56	07.40	·	08.38	·	10.02	·	11.05	12.05	·	12.55
19	Guarda	05.42	06.40	07.01	07.45	·	08.43	·	10.07	·	11.10	12.10	·	13.00
24	Mezzolara	05.48	06.47	07.07	07.51	·	08.49	·	10.13	·	11.16	12.16	·	13.11
30	**Budrio Centro**	05.55	06.55	07.15	07.58	·	08.57	·	10.21	·	11.24	12.24	·	13.18
31	**Budrio stazione**	05.59	06.58	07.18	08.02	08.42	09.00	09.47	10.24	10.47	11.27	12.27	13.08	13.22
37	Castenaso	06.06	07.05	07.25	08.09	08.49	09.09	09.55	10.34	10.54	11.34	12.34	13.15	13.29
38	Castenaso Stellina	06.08	07.07	07.27	08.11	08.51	09.11	09.57	10.36	10.56	11.36	12.36	13.17	13.31
40	Cà dell'Orbo	06.11	07.10	07.30	08.13	08.53	09.13	09.59	10.38	10.58	11.39	12.39	13.19	13.33
42	Bologna Roveri	06.15	07.13	07.33	08.17	08.57	09.20	10.02	10.42	11.02	11.42	12.43	13.26	13.46
43	**Bologna Via Larga**	06.17	07.16	07.36	08.19	09.00	09.22	10.04	10.44	11.05	11.45	12.46	13.29	13.48
44	**Bologna S. Rita**	06.19	07.18	07.38	08.21	|	09.24	10.06	10.46	|	11.47	12.48	|	13.50
45	**Bologna Rimesse**	06.21	07.20	07.40	08.23	09.03	09.26	10.12	10.48	11.08	11.49	12.50	13.32	13.52
46	**Bologna Zanolini**	06.25	07.24	07.45	08.27	09.08	09.30	10.18	10.53	11.16	11.53	12.54	13.37	13.57
48	**Bologna Centrale** *a*	06.30	07.29	07.50	08.32	09.12	09.35	10.26	10.57	11.20	11.57	12.58	13.41	14.01

Km		90283	90307	90285	90287	90309	90289	90291	90311	95101	90293	95111	90295
		1	2	1	1	2	1	1	1 2	1	1	1 4	1
0	**Portomaggiore**	13.48	·	15.00	16.20	·	17.22	18.22	·	19.00	19.22	19.52	20.22
5	Consandolo	13.55	·	15.07	16.27	·	17.29	18.29	·	19.08	19.29	20.00	20.29
15	Molinella	14.05	·	15.22	16.40	·	17.39	18.39	·	19.20	19.39	20.12	20.39
19	Guarda	14.10	·	15.27	16.45	·	17.44	18.44	·	19.25	19.44	20.17	20.44
24	Mezzolara	14.16	·	15.34	16.51	·	17.50	18.51	·	19.33	19.51	20.25	20.51
30	**Budrio Centro**	14.24	·	15.41	16.58	·	17.58	18.58	·	|	19.58	|	20.58
31	**Budrio stazione**	14.27	15.00	15.45	17.01	17.42	18.01	19.01	19.18	19.41	20.01	20.33	21.01
37	Castenaso	14.34	15.07	15.52	17.08	17.49	18.08	19.08	19.25	19.49	20.08	20.41	21.08
38	Castenaso Stellina	14.36	15.09	15.54	17.10	17.51	18.10	19.10	19.27	19.51	20.10	20.43	21.10
40	Cà dell'Orbo	14.39	15.11	15.56	17.13	17.53	18.13	19.13	19.29	19.53	20.13	20.45	21.13
42	Bologna Roveri	14.45	15.15	16.00	17.16	17.57	18.16	19.16	19.33	19.56	20.16	20.48	21.16
43	**Bologna Via Larga**	14.48	15.18	16.03	17.19	17.59	18.19	19.19	19.35	19.58	20.19	20.50	21.19
44	**Bologna S. Rita**	14.50	|	16.05	17.21	|	18.21	19.21	|	20.00	20.21	20.52	21.21
45	**Bologna Rimesse**	14.52	15.21	16.07	17.23	18.03	18.23	19.23	19.39	20.06	20.23	20.58	21.23
46	**Bologna Zanolini**	14.56	15.26	16.11	17.27	18.07	18.27	19.27	19.46	20.12	20.27	21.04	21.27
48	**Bologna Centrale** *a*	15.00	15.30	16.15	17.31	18.11	18.31	19.31	19.50	20.20	20.31	21.12	21.31

Km		91801	91803	91805	91807	91809	91841	91811	91813	91843	91815	91817	91819
		1 2	1 3	1 4	1 2	1 2	1 5	1 4	1 2	1 5	1 2	1 4	1 2
0	**Bologna Centrale**	05.36	06.03	06.39	07.18	08.18	08.41	09.18	10.18	10.41	11.18	12.18	13.18
5	Bologna Borgo Panigale	05.41	06.09	06.44	07.23	08.23	08.47	09.23	10.23	10.47	11.23	12.23	13.23
7	Casteldebole	05.45	06.13	06.47	07.26	08.26	08.51	09.26	10.26	10.51	11.26	12.26	13.26
9	Casalecchio Garibaldi	05.50	06.17	06.54	07.31	08.33	08.57	09.33	10.33	10.57	11.33	12.33	13.33
10	Casalecchio Ceretolo	05.52	06.19	06.56	07.33	08.35	08.59	09.35	10.35	10.59	11.35	12.35	13.35
11	Casalecchio Palasport	05.54	06.21	06.58	07.35	08.37	09.01	09.37	10.37	11.01	11.37	12.37	13.37
12	Riale	05.56	06.23	07.00	07.37	08.39	|	09.39	10.39	|	11.39	12.39	13.39
13	Pilastrino	05.58	06.25	07.02	07.39	08.41	09.04	09.41	10.41	11.04	11.41	12.41	13.41
14	Zola centro	06.00	06.27	07.04	07.41	08.43	09.06	09.43	10.43	11.06	11.43	12.43	13.43
15	Zola Chiesa	06.02	06.29	07.05	07.42	08.44	|	09.45	10.45	|	11.44	12.44	13.44
16	Ponte Ronca	06.04	06.31	07.08	07.45	08.47	09.09	09.47	10.47	11.09	11.47	12.47	13.47
18	Via Lunga	06.07	06.36	07.13	07.49	08.50	09.15	09.50	10.50	11.15	11.50	12.50	13.50
22	Crespellano	06.11	06.40	07.17	07.53	08.54	09.19	09.54	10.54	11.19	11.54	12.54	13.54
23	Muffa	06.14	06.42	07.19	07.55	08.56	09.22	09.57	10.57	11.22	11.57	12.57	13.57
26	**Bazzano (BO)**	06.20	06.55	07.29	08.03	09.03	09.27	10.03	11.03	11.27	12.03	13.03	14.03
29	Savignano Mulino	06.25	07.00	07.34	08.08	09.08	·	10.07	11.07	·	12.07	13.07	14.07
30	Savignano Centro	06.28	07.03	07.37	08.11	09.11	·	10.11	11.11	·	12.11	13.11	14.11
33	Vignola *a*	06.32	07.07	07.41	08.15	09.15	·	10.15	11.15	·	12.15	13.15	14.15

Km		91845	91821	91823	91847	91825	91827	91853	91829	91831	91833	95211
		1 5	1 2	1 4	1 5	1 2	1 2	1 5	1 2	1 4	1 2	1 6
0	**Bologna Centrale**	13.41	14.18	15.18	15.41	16.18	17.18	17.41	18.18	19.18	20.18	21.16
5	Bologna Borgo Panigale	13.49	14.23	15.23	15.49	16.23	17.23	17.49	18.23	19.23	20.23	21.30
7	Casteldebole	13.51	14.26	15.26	15.51	16.26	17.26	17.51	18.26	19.26	20.26	21.34
9	Casalecchio Garibaldi	13.58	14.33	15.33	15.58	16.33	17.33	17.58	18.33	19.33	20.33	21.38
10	Casalecchio Ceretolo	14.00	14.35	15.35	16.00	16.35	17.35	18.00	18.35	19.35	20.35	21.43
11	Casalecchio Palasport	14.02	14.37	15.37	16.02	16.37	17.37	18.02	18.37	19.37	20.37	21.44
12	Riale	|	14.39	15.39	|	16.39	17.39	|	18.39	19.39	20.39	21.45
13	Pilastrino	14.05	14.41	15.41	16.05	16.41	17.41	18.05	18.41	19.41	20.41	21.49
14	Zola centro	14.07	14.43	15.43	16.07	16.43	17.43	18.07	18.43	19.43	20.43	21.51
15	Zola Chiesa	|	14.44	15.44	|	16.44	17.44	|	18.44	19.44	20.44	21.52
16	Ponte Ronca	14.10	14.47	15.47	16.10	16.47	17.47	18.10	18.47	19.47	20.47	21.55
18	Via Lunga	14.15	14.50	15.50	16.15	16.50	17.50	18.15	18.50	19.50	20.50	21.57
22	Crespellano	14.19	14.54	15.54	16.19	16.54	17.54	18.19	18.54	19.54	20.54	22.02
23	Muffa	14.22	14.57	15.57	16.22	16.57	17.57	18.22	18.57	19.57	20.57	22.05
26	**Bazzano (BO)**	14.27	15.03	16.03	16.27	17.03	18.03	18.27	19.03	20.03	21.03	22.10
29	Savignano Mulino	·	15.07	16.07	·	17.07	18.07	·	19.07	20.07	21.07	22.14
30	Savignano Centro	·	15.11	16.11	·	17.11	18.11	·	19.11	20.11	21.11	22.17
33	Vignola *a*	·	15.15	16.15	·	17.15	18.15	·	19.15	20.15	21.15	22.29

26

Bologna -Vignola (Trenitalia - TPER)

@ **Per informazioni e dettagli sui servizi commerciali contattare il Numero Verde 800-915030 oppure consultare il sito internet www.fer-online.it**

1 Dal 01/01/2020 servizio di Trenitalia Tper

2 Sospeso nei festivi nonché dal 8/8 al 23/8.

3 Si effettua fino al 1/8 e dal 31/8. Sospeso la domenica fino al 26/7; nei festivi dal 6/9.

4 Sospeso dal 8/8 al 22/8.

5 Si effettua fino al 1/8 e dal 31/8. Sospeso nei festivi dal 6/9 nonché fino al 1/8 e dal 31/8 al 13/9.

6 Si effettua dal lunedì al sabato fino al 1/8; nei lavorativi dal 31/8.

26

Vignola -Bologna (Trenitalia - TPER)

Per informazioni e dettagli sui servizi commerciali contattare il Numero Verde 800-915030 oppure consultare il sito internet www.fer-online.it

1 Sospeso nei festivi nonché dal 8/8 al 23/8.
2 Dal 01/01/2020 servizio di Trenitalia Tper
3 Si effettua fino al 1/8 e dal 31/8. Sospeso la domenica fino al 26/7; nei festivi dal 6/9.
4 Sospeso dal 8/8 al 22/8.
5 Si effettua fino al 1/8 e dal 31/8. Sospeso nei festivi dal 6/9 nonché fino al 1/8 e dal 31/8 al 13/9.
6 Si effettua dal lunedì al sabato fino al 1/8; nei lavorativi dal 31/8.

Km		91800	91802	91804	91806	91808	91840	91810	91812	91842	91814	91816	91818
		1 2	1 2	2 3	2 4	1 2	2 5	1 2	2 4	2 5	1 2	1 2	2 4
0	Vignola	06.08	06.43	07.17	07.51	08.49	·	09.49	10.49	·	11.49	12.49	13.49
3	Savignano Centro	06.11	06.46	07.20	07.54	08.52	·	09.52	10.52	·	11.52	12.52	13.52
4	Savignano Mulino	06.14	06.49	07.23	07.57	08.55	·	09.55	10.55	·	11.55	12.55	13.55
7	**Bazzano (BO)**	06.21	06.57	07.33	08.03	09.03	09.38	10.03	11.03	11.38	12.03	13.03	14.03
10	Muffa	06.24	07.00	07.36	08.07	09.06	09.41	10.06	11.06	11.41	12.06	13.06	14.06
11	Crespellano	06.27	07.03	07.39	08.09	09.09	09.44	10.09	11.09	11.44	12.09	13.09	14.09
15	Via Lunga	06.35	07.11	07.48	08.14	09.14	09.51	10.14	11.14	11.51	12.14	13.14	14.14
17	Ponte Ronca	06.37	07.14	07.51	08.17	09.17	09.53	10.17	11.17	11.53	12.17	13.17	14.17
18	Zola Chiesa	06.40	07.16	07.53	08.20	09.19	|	10.19	11.19	|	12.19	13.19	14.19
19	Zola centro	06.41	07.18	07.55	08.21	09.21	09.57	10.21	11.21	11.57	12.21	13.21	14.21
20	Pilastrino	06.43	07.20	07.57	08.23	09.23	09.59	10.23	11.23	11.59	12.23	13.23	14.23
21	Riale	06.45	07.22	07.59	08.25	09.25	|	10.25	11.25	|	12.25	13.25	14.25
22	Casalecchio Palasport	06.47	07.23	08.00	08.27	09.26	10.02	10.26	11.26	12.02	12.26	13.26	14.26
23	Casalecchio Ceretolo	06.49	07.26	08.03	08.29	09.29	10.04	10.29	11.29	12.04	12.29	13.29	14.29
24	Casalecchio Garibaldi	06.54	07.31	08.08	08.34	09.34	10.09	10.34	11.34	12.09	12.34	13.34	14.34
26	Casteldebole	06.57	07.34	08.11	08.37	09.37	10.12	10.37	11.37	12.12	12.37	13.37	14.37
28	Bologna Borgo Panigale	07.00	07.37	08.14	08.40	09.40	10.15	10.40	11.40	12.15	12.40	13.40	14.40
33	**Bologna Centrale** *a*	07.08	07.44	08.21	08.47	09.47	10.22	10.47	11.47	12.22	12.47	13.47	14.47

Km		91844	91820	91822	91846	91824	91826	91852	91828	91830	91832	91834	95210
		2 5	1 2	1 2	2 5	2 4	1 2	2 5	1 2	1 2	2 4	1 2	2 6
0	Vignola	·	14.49	15.49	·	16.49	17.49	·	18.49	19.49	20.49	21.25	22.30
3	Savignano Centro	·	14.52	15.52	·	16.52	17.52	·	18.52	19.52	20.52	21.28	22.35
4	Savignano Mulino	·	14.55	15.55	·	16.55	17.55	·	18.55	19.55	20.55	21.31	22.40
7	**Bazzano (BO)**	14.38	15.03	16.03	16.38	17.03	18.03	18.38	19.03	20.03	21.03	21.37	22.46
10	Muffa	14.41	15.06	16.06	16.41	17.06	18.06	18.41	19.06	20.06	21.06	21.41	22.54
11	Crespellano	14.44	15.09	16.09	16.44	17.09	18.09	18.44	19.09	20.09	21.09	21.43	22.57
15	Via Lunga	14.51	15.14	16.14	16.51	17.14	18.14	18.51	19.14	20.14	21.14	21.48	23.02
17	Ponte Ronca	14.53	15.17	16.17	16.53	17.17	18.17	18.53	19.17	20.17	21.17	21.51	23.04
18	Zola Chiesa	|	15.19	16.19	|	17.19	18.19	|	19.19	20.19	21.19	21.53	23.05
19	Zola centro	14.57	15.21	16.21	16.57	17.21	18.21	18.57	19.21	20.21	21.21	21.55	23.08
20	Pilastrino	14.59	15.23	16.23	16.59	17.23	18.23	18.59	19.23	20.23	21.23	21.57	23.12
21	Riale	|	15.25	16.25	|	17.25	18.25	|	19.25	20.25	21.25	21.59	23.14
22	Casalecchio Palasport	15.02	15.26	16.26	17.02	17.26	18.26	19.02	19.26	20.26	21.26	22.00	23.15
23	Casalecchio Ceretolo	15.04	15.29	16.29	17.04	17.29	18.29	19.04	19.29	20.29	21.29	22.03	23.17
24	Casalecchio Garibaldi	15.09	15.34	16.34	17.09	17.34	18.34	19.09	19.34	20.34	21.34	22.08	23.20
26	Casteldebole	15.12	15.37	16.37	17.12	17.37	18.37	19.12	19.37	20.37	21.37	22.11	23.25
28	Bologna Borgo Panigale	15.15	15.40	16.40	17.15	17.40	18.40	19.15	19.40	20.40	21.40	22.14	23.29
33	**Bologna Centrale** *a*	15.22	15.47	16.47	17.22	17.47	18.47	19.22	19.47	20.47	21.47	22.21	23.45

Servizi garantiti in caso di sciopero

Legge 12 giugno 1990 n. 146 (modificata dalla legge 11 aprile 2000 n. 83)

Trenitalia S.p.A., in occasione di scioperi del personale, assicura alcuni servizi minimi di trasporto individuati dagli accordi sindacali in materia e ritenuti idonei dalla *Commissione di Garanzia per l'attuazione della legge sullo sciopero nei servizi pubblici essenziali* (L. 146/90, modificata dalla L. 83/2000).
Nelle pagine che seguono, sono elencati in dettaglio i servizi minimi garantiti sulle linee di interesse della Regione, nei soli giorni feriali, nelle fasce orarie di maggiore afflusso nel trasporto locale (dalle ore 6.00 alle ore 9.00 e dalle ore 18.00 alle ore 21.00).
Per conoscere l'elenco dei treni garantiti a lunga percorrenza, è possibile consultare l'orario "In Treno Tutt'Italia" o il sito *www.fsitaliane.it*. Per i treni in corso di viaggio all'inizio dello sciopero, se non già soppressi alla stazione di partenza, sara` garantito l'arrivo a destinazione finale solo entro un'ora dall'inizio dello sciopero. I treni previsti in arrivo nell'area interessata dallo sciopero dopo un'ora dall'inizio della protesta possono essere fermati nelle stazioni precedenti a quella di arrivo. Trenitalia S.p.A. comunica l'elenco di questi treni di volta in volta sul sito *www.fsitaliane.it* e attraverso comunicati diffusi nelle stazioni e tramite gli organi d'informazione.

Importante
Oltre ai servizi minimi garantiti, Trenitalia S.p.A. potrà effettuare anche ulteriori servizi che saranno opportunamente resi noti alla clientela attraverso comunicati diffusi nelle stazioni, tramite gli organi d'informazione e sul sito *www.fsitaliane.it*.
Trenitalia S.p.A. invita i clienti a prestare comunque la massima attenzione ai comunicati diffusi nelle stazioni, tramite gli organi d'informazione e sul sito *www.fsitaliane.it*, relativi al programma specifico di circolazione previsto per ogni sciopero, potendosi anche verificare situazioni difformi da quelle precedentemente indicate.

Servizi minimi garantiti del trasporto locale nelle fasce orarie di maggiore frequentazione (dalle ore 06.00 alle ore 09.00 e dalle ore 18.00 alle ore 21.00 dei giorni feriali)

I servizi minimi garantiti per legge, nei soli giorni feriali, sono individuati per linea, numero di treno e orario effettivo di partenza nei PDF consultabili premendo i tasti di questa sezione (richiesta connessione dati attiva).

Emilia Romagna

IN TRENO ORARIO REGIONALE digitale

Periodico di informazione dei servizi ferroviari per viaggiatori. Registrazione numero 249 / 2011 - Tribunale di Roma - Anno 9 - n. 1

Direttore responsabile
Emanuela Viti

Redazione e gestione tecnica
Alberto Zitelli
redazioneintreno@trenitalia.it

Direzione e Amministrazione
Piazza della Croce Rossa, 1 - 00161 Roma

Progetto grafico, disegni e cover
Chiara Fagioli, Alessandro Cardinali

Creatività pubblicitarie
R. Battisti, G. Malventano, P. Montesano, E. Tondini
Relazioni Esterne Ferrovie dello Stato Italiane
Foto:
© Adobe Stock
© FS Italiane | Photo

Elaborazione informatica
Almaviva S.p.A.
Via di Casal Boccone 188/190
00137 Roma

TRENITALIA è una organizzazione con sistema di gestione qualità, ambiente e sicurezza e salute dei lavoratori, certificato per: "Progettazione ed erogazione del servizio di trasporto di passeggeri e merci su ferrovia".

Roma, 14 giugno 2020
© TRENITALIA

É VIETATA LA RIPRODUZIONE E LA DIFFUSIONE ANCHE PARZIALE DEI DATI CONTENUTI IN QUESTA PUBBLICAZIONE SENZA LA PREVENTIVA AUTORIZZAZIONE DI TRENITALIA

INFORMAZIONI E ACQUISTI

- Sito trenitalia.com e APP Trenitalia;*
- Biglietterie Trenitalia ed emettitrici self service;
- Agenzie di viaggio convenzionate;
- Call center Trenitalia attivi tutti i giorni 24h su 24h:

89.20.21 Servizio gestito tramite operatori**
Tariffe da rete fissa (IVA inclusa): 54,9 centesimi €/min
e 30,5 centesimi € scatto alla risposta.

199.89.20.21 Servizio gestito tramite risponditore automatico**
Tariffe da rete fissa (IVA inclusa): 10 centesimi €/min,
senza scatto alla risposta.

06.3000 Per le utenze non abilitate all'199**
La tariffa è quella urbana
o extraurbana applicata dal proprio gestore.

* App di Trenitalia per smartphone e tablet.
** Le tariffe sono quelle in vigore a Dicembre 2019 e potrebbero subire variazioni.
Da rete mobile i costi variano in funzione del gestore.

INFORMATION AND PURCHASE

- *Trenitalia website and Trenitalia App;**
- *Trenitalia Ticket offices and self-service ticket machines;*
- *Authorized Travel agencies;*
- *24/7 Trenitalia call centers;*

***89.20.21** Operator-managed service*
Fixed line rates (including VAT): 54,9 € cents/min
and 30,5 € cents connection fee.

***199.89.20.21** Telephone answering service*
Fixed line rates (including VAT): 10 € cents /min,
no connection fee.

***06.3000** For users not qualifying to 199 service*
Local or non-local rates
according to chosen mobile operator.

** Trenitalia apps for smartphones and tablets.*
*** The rates are those effective from December 2019 and might be subject to variations.*
From fixed line cost fees change according to chosen mobile operator.

TRENITALIA
GRUPPO FERROVIE DELLO STATO ITALIANE